

RAPPORT DE CONSTRUCTION

Novembre 2023



Service de l'urbanisme et de l'environnement

TABLE DES MATIÈRES

SECTION I - TABLEAUX COMPARATIFS..... 4

- 1.1. *Nombre de permis émis 4*
- 1.2. *Valeur des travaux des permis 5*
- 1.3. *Unités de logements créées 6*

SECTION II 8

- 2.1. *Rapport comparatif par regroupement des types de permis 8*

SECTION III 11

- 3.1. *Analyse par catégorie d'immeuble 11*

SECTION IV 16

- 4.1. *Rapport comparatif par catégorie d'immeuble 16*
- 4.2. *Rapport comparatif par district électoral du mois de novembre 2023 21*

SECTION I - TABLEAUX COMPARATIFS.....	4
1.1. <i>Nombre de permis émis</i>	<i>4</i>
1.2. <i>Valeur des travaux des permis</i>	<i>5</i>
1.3. <i>Unités de logements créées</i>	<i>6</i>



Nombre de permis émis

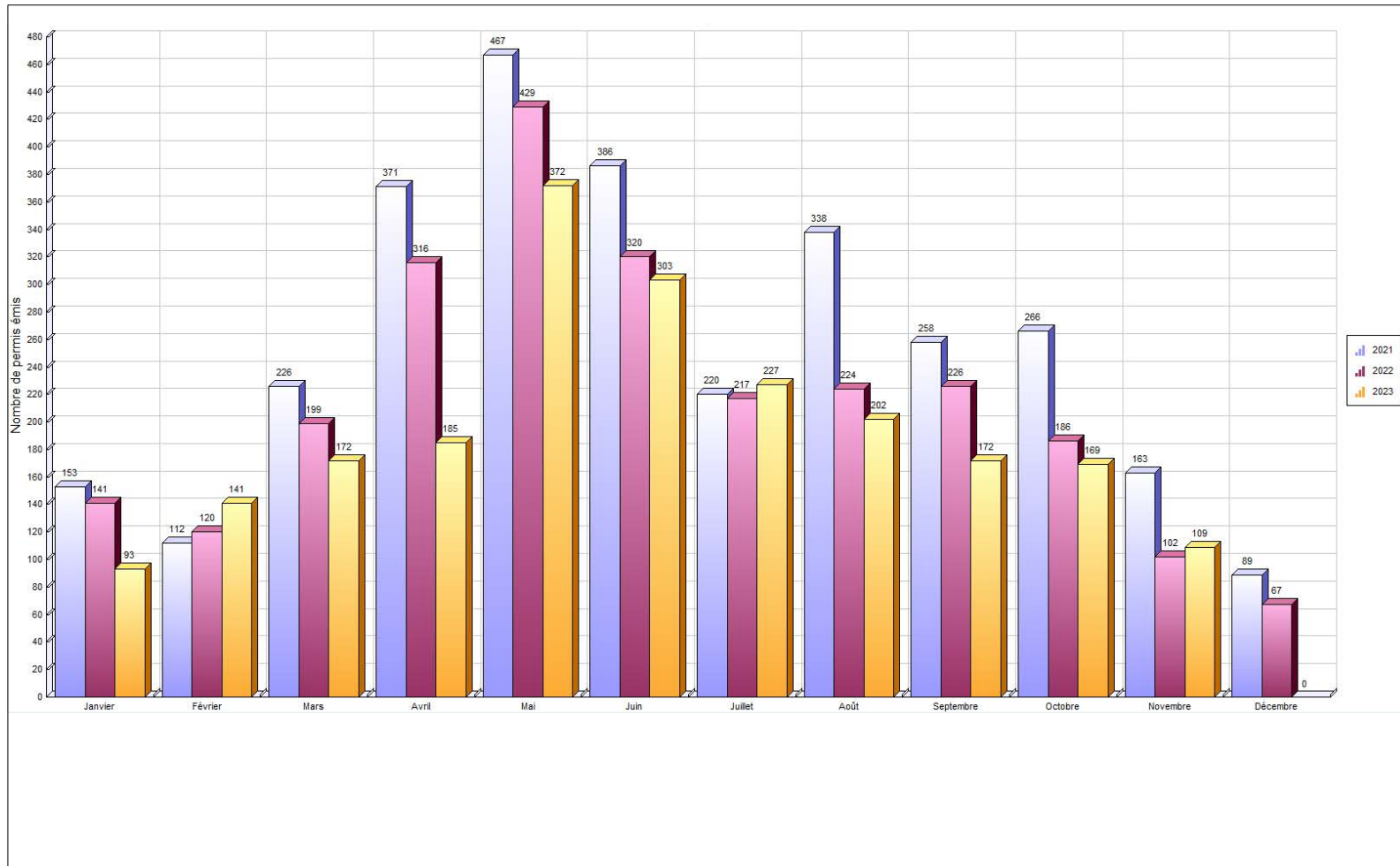



Valeur des travaux

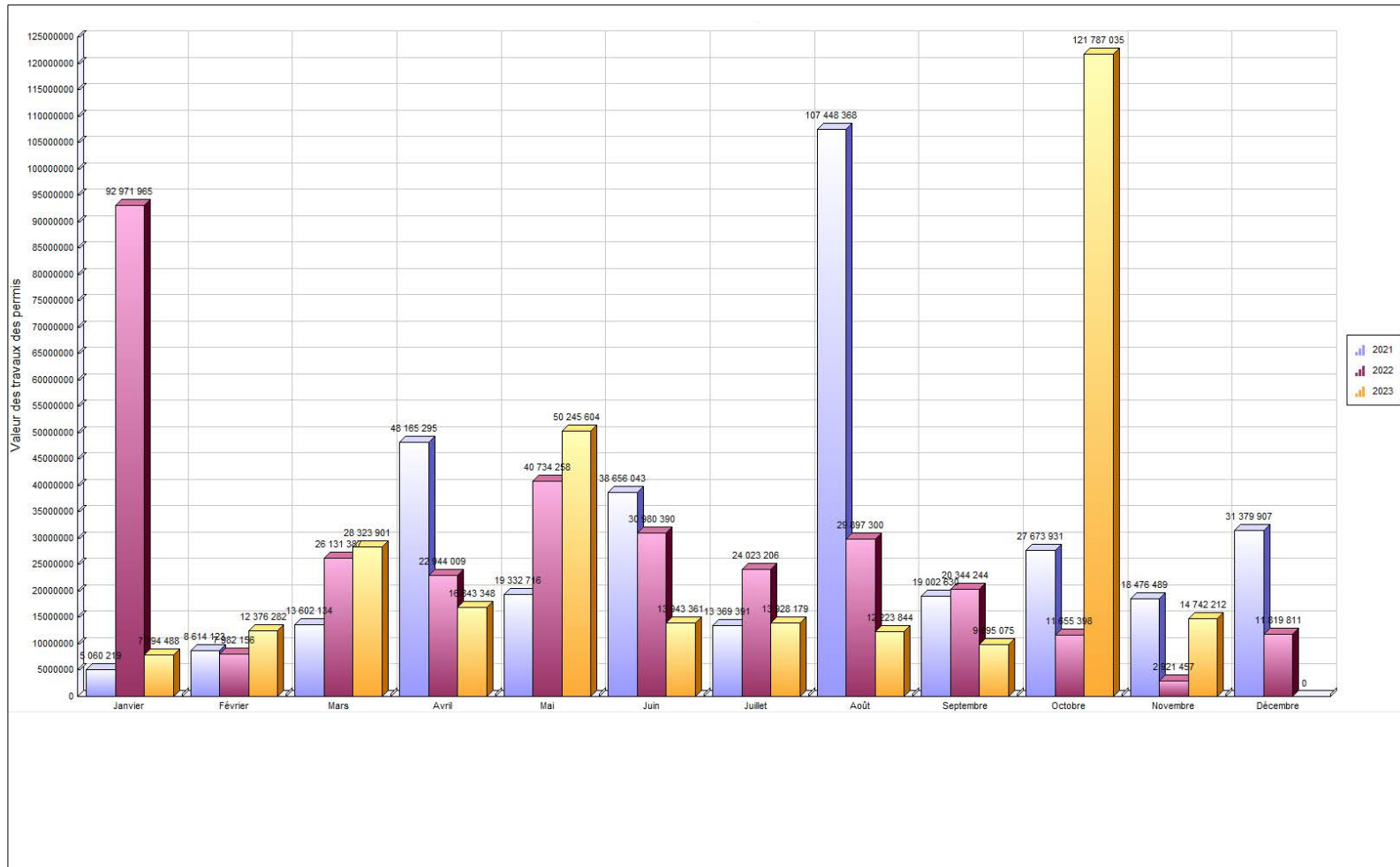



Unités de logements créés

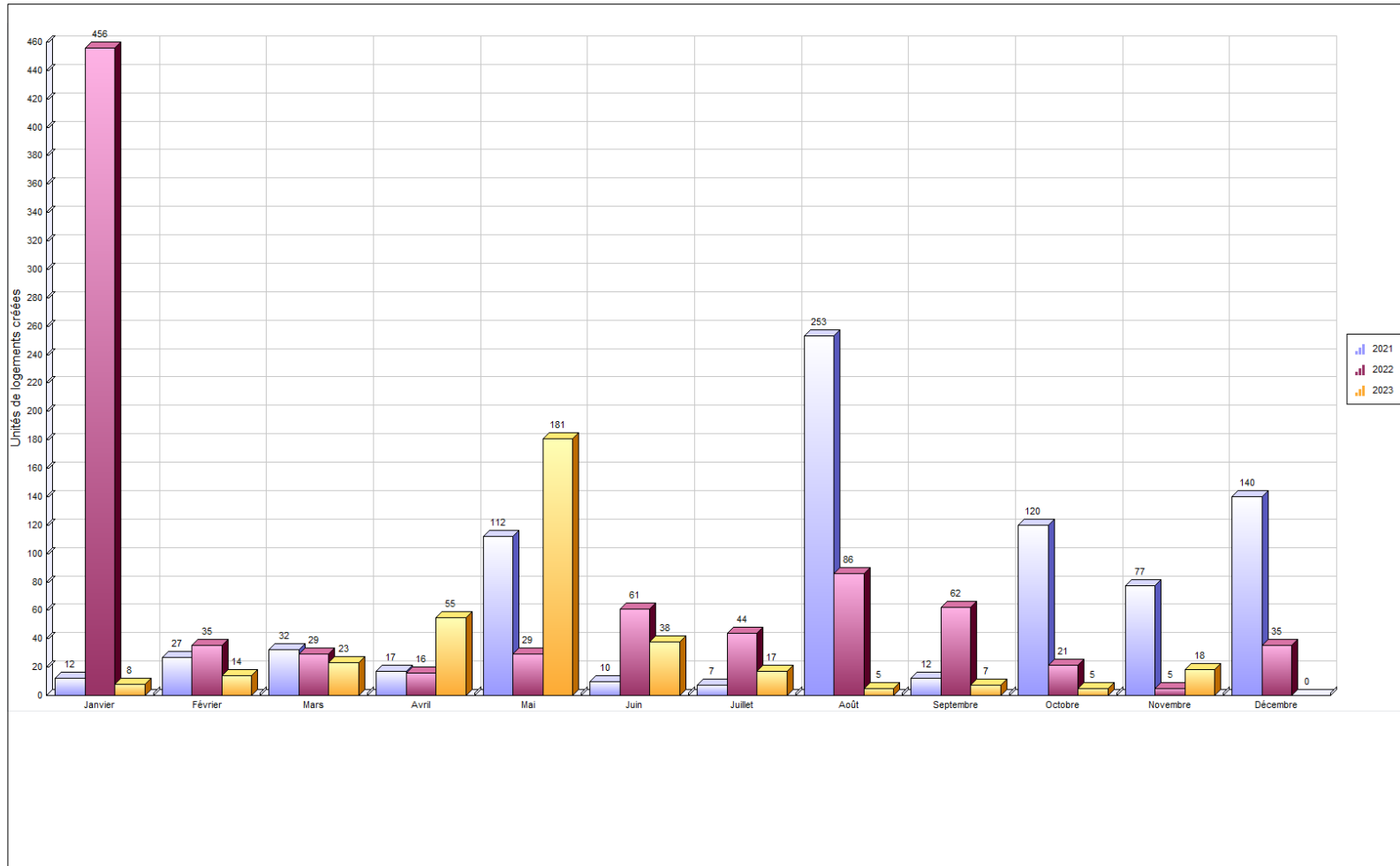

SECTION II **8**

2.1. *Rapport comparatif par regroupement des types de permis..... 8*



Regroupement / Type de permis	novembre 2023				Cumulatif au 30 novembre 2023				novembre 2022				Cumulatif au 30 novembre 2022			
	Log. Créés	Émis	Valeur	Montant	Log. Créés	Émis	Valeur	Montant	Log. Créés	Émis	Valeur	Montant	Log. Créés	Émis	Valeur	Montant
Permis																
SANS REGROUPEMENT																
Licence annuelle - Garde de poules						1		27.00						2		60.00
Système géothermie														1	100 000.00	325.00
Total						1		27.00						3	100 000.00	385.00
Urbanisme																
Abattage d'arbres		2	1 600.00	75.00		20	314 400.00	775.00		2	1 552.00	80.00		22	40 402.00	755.00
Agrandissement de bâtiment		5	1 145 000.00	4 007.50		65	29 487 588.00	92 997.45					48	73	52 098 200.00	123 203.23
Arrosage						207		12 512.00		5		325.00		165		10 660.00
Bac de récupération de vêtements		1				10								14		
Bâtiment accessoire / de service		3	165 000.00	577.50		136	2 414 400.00	11 969.98		2	23 000.00	115.00		161	6 752 652.00	12 643.11
Bâtiment temporaire		1		240.00		14		3 360.00						12		2 760.00
Captage des eaux souterraines (Puits)						3	43 000.00	172.50		1	10 375.00	50.00		8	91 202.00	402.28
Changement d'usage ou de destination		12		1 250.00		96	147 500.00	10 487.50		8	26 400.00	720.00		91	911 405.00	8 630.00
Clôture						87	398 396.00	4 477.00		2	13 930.00	100.00		136	817 587.00	6 987.75
Construction Nouvelle	18	4	9 615 300.00	3 063.00	358	77	223 850 276.00	538 486.50	2	2	1 250 000.00	700.00	774	104	197 166 393.00	180 060.00
Démolition		4	152 000.00	675.00		58	2 111 171.00	7 931.47		1	900.00	50.00		54	942 299.00	3 835.65
Déplacement d'une construction						5	311 001.00	1 235.00								
Enseigne		6	28 800.00	300.00		67	1 059 413.00	5 452.88		2	9 500.00	100.00		73	503 983.00	3 834.06
Installation septique		1	5 000.00	50.00		13	199 171.00	823.60						20	305 171.00	1 136.68
Muret		1	7 600.00	50.00		7	115 600.00	409.00						5	53 139.00	265.00
Opération - Deux générations / Bi-génération (Renouvellement)						71		34 472.00						75		32 300.00
Piscine						147	2 102 477.00	10 619.46		1	12 000.00	50.00		200	3 760 797.00	15 874.33
Réparation d'une construction						1	7 000.00	50.00						1	15 000.00	50.00
Stationnement		1	2 000.00	50.00		5	1 645 000.00	5 350.00		2	20 000.00	65.00		6	135 000.00	472.50
Terrasse saisonnière						9		2 160.00						2		
Transformation / Rénovation de bâtiment		32	3 619 912.00	12 504.61	13	566	37 160 867.00	110 822.76	3	32	1 553 800.00	5 140.75	22	625	46 852 940.00	123 056.68

Regroupement / Type de permis	novembre 2023				Cumulatif au 30 novembre 2023				novembre 2022				Cumulatif au 30 novembre 2022			
	Log. Créés	Émis	Valeur	Montant	Log. Créés	Émis	Valeur	Montant	Log. Créés	Émis	Valeur	Montant	Log. Créés	Émis	Valeur	Montant
Travaux sur la rive / Littoral / Plaine inondable						12	736 069.00	1 648.66						8	39 600.00	404.00
Vente de garage/Bazar						7		340.00						8		455.00
Vente temporaire / Saisonnière		1		240.00		2		480.00		1		230.00		2		460.00
Total	18	74	14 742 212.00	23 082.61	371	1 685	302 103 329.00	857 032.76	5	61	2 921 457.00	7 725.75	844	1 865	310 485 770.00	528 245.27

Travaux publics																
Regroupement / Type de permis	Log. Créés	Émis	Valeur	Montant	Log. Créés	Émis	Valeur	Montant	Log. Créés	Émis	Valeur	Montant	Log. Créés	Émis	Valeur	Montant
Raccordement services d'aqueduc et d'égouts		8		1 112.64		152		21 286.08		16		1 906.08		245		30 773.16
Travaux dans l'emprise municipale		1		103.74		45		4 460.82		6		595.08		83		7 495.50
Travaux dans l'emprise municipale - Réfection de bordures et tr						5		5 743.04						3		6 180.63
Travaux dans l'emprise municipale - Sciage de bordures						36		13 151.76		1		203.16		35		13 512.99
Utilisation de l'emprise municipale		22		4 775.46		217		64 848.90		18		6 614.28		246		74 421.48
Utilisation d'une borne d'incendie		4		2 480.64		4		2 480.64								
Total		35		8 472.48		459		111 971.24		41		9 318.60		612		132 383.76

Grand total	18	109	14 742 212.00	31 555.09	371	2 145	302 103 329.00	969 031.00	5	102	2 921 457.00	17 044.35	844	2 480	310 585 770.00	661 014.03
--------------------	----	-----	---------------	-----------	-----	-------	----------------	------------	---	-----	--------------	-----------	-----	-------	----------------	------------

SECTION III	11
3.1. <i>Analyse par catégorie d'immeuble</i>	11



VILLE DE SAINT-HYACINTHE

Analyse par catégorie d'immeuble

	Nbre de permis émis		Valeur		Montant		Nombre de logements	
	2023	2022	2023	2022			2023	2022
Résidentiel								
Unifamiliale isolée	1 016	1 118	25 638 981	33 011 700	111 697	123 711	27	37
Unifamiliale jumelée	92	162	1 706 226	3 105 025	8 946	13 631	2	5
Unifamiliale en rangée	66	50	4 467 250	2 013 407	10 986	6 812	16	8
Bifamiliale isolée	107	146	1 932 630	5 057 799	14 530	23 547	1	14
Bifamiliale jumelée	5	1	20 000	0	218	65	0	0
Bifamiliale en rangée	0	1	0	2 000	0	50	0	0
Trifamiliale isolée	47	60	5 135 300	4 881 918	12 392	10 517	21	28
Trifamiliale jumelée	0	3	0	62 500	0	464	0	1
Trifamiliale en rangée	1	0	0	0	68	0	0	0
Résidence 4 logis isolés	84	48	7 963 106	3 461 910	17 139	9 426	36	14
Résidence 4 logis jumelés	3	3	23 500	1 885 000	188	1 596	0	8
Résidence 4 logis en rangée	1	0	10 216	0	50	0	0	0
Résidence: 5-6 logis isolés	44	55	4 628 300	16 638 000	11 140	19 461	26	73
Résidence : 5-6 logis jumelés	0	1	0	15 000	0	50	0	0
Résidence : 7-8 logis isolés	11	28	135 398	4 781 000	750	9 616	0	24
Résidence : 7-8 logis jumelés	6	4	147 264	60 000	515	256	0	0
Résidence : 9 logis et plus variés	40	65	50 884 944	35 728 100	48 216	47 334	223	188
Résidence communautaire : 1-6 chambres	0	1	0	3 000	0	50	0	0
Résidence communautaire : 7-16 chambres	3	5	50 000	26 552	300	462	0	0
Résidence communautaire : 17-24 chambres	1	1	0	75 000	68	244	0	0
Résidence communautaire : 25 chambres et plus	3	3	575 000	413 250	2 293	1 362	0	0
Maison mobile	7	5	85 363	57 900	413	296	0	0
Résidence deux générations	65	73	8 000	19 250	31 298	31 099	0	0
Résidentiel	8	7	26 000	100 000	460	909	0	0
Résidence mixte	11	6	1 625 000	88 835 000	15 319	16 922	8	436

	Nbre de permis émis		Valeur		Montant		Nombre de logements	
	2023	2022	2023	2022			2023	2022
Total Résidentiel :	1 621	1 846	105 062 478	200 233 311	286 986	317 881	360	836
Industriel								
Industriel	34	44	8 188 678	14 777 077	29 934	54 717	0	0
Industrie à incidences faibles	29	29	25 358 500	12 153 000	90 257	41 846	0	0
Industrie à incidences moyennes à fortes	3	7	113 000	4 550 000	641	15 176	0	0
Industrie agroalimentaire à incidences faibles	9	4	912 000	1 623 000	3 409	5 571	0	0
Industries agroalimentaires à incidences moyennes à fortes	3	0	625 000	0	2 343	0	0	0
Industrie de hautes technologies	1	2	10 000	13 000	50	170	0	0
Total Industriel :	79	86	35 207 178	33 116 077	126 633	117 480	0	0
Institutionnel et gouvernemental								
Récréatif extensif (Parcs et espaces verts)	3	0	322 000	0	163	0	0	0
Récréatif extensif (Incidences sur le milieu)	1	3	1 500	8 620 000	50	148	0	0
Institution non structurante de quartier	9	7	121 000	51 000	175	261	0	0
Institution non structurante de la Ville	27	17	11 103 961	939 430	10 122	806	0	0
Institution structurante de la région	30	9	121 178 969	10 830 000	419 718	36 047	0	0
Institution de services publics	9	4	115 000	8 026 500	68	40	0	0
Institutionnel	44	31	16 443 039	10 275 610	48 369	18 187	0	3
Voie publique	1	1	0	0	0	99	0	0
Total Institutionnel et gouvernemental	124	72	149 285 469	38 742 540	478 664	55 587	0	3
Commercial								
Industriel	1	0	0	0	155	0	0	0
Usage commercial et résidentiel mixte	8	35	68 500	110 000	1 521	8 043	1	0
Résidence mixte	23	53	974 003	937 799	6 850	10 963	10	1
Commerce associable à la résidence	1	0	11 000	0	50	0	0	0
Commerce de quartier	13	1	286 500	3 500	1 468	50	0	0
Commerce et bureaux non structurants	152	146	5 333 361	21 338 174	34 625	82 402	0	3
Commerce et bureaux structurants	29	21	2 191 221	7 262 259	11 300	24 446	0	0
Commerce de gros non structurant	22	27	417 380	2 397 200	2 985	9 859	0	0
Commerces aéroportuaires	0	1	0	60 000	0	195	0	0
Commerces agroalimentaires	0	2	0	16 900	0	103	0	0
Commerces agricoles	2	1	16 000	40 000	296	130	0	0

	Nbre de permis émis		Valeur		Montant		Nombre de logements	
	2023	2022	2023	2022			2023	2022
Commercial	38	108	879 739	3 240 010	7 476	16 782	0	1
Total Commercial :	289	395	10 177 704	35 405 842	66 726	152 973	11	5
Agricole								
Agricole	11	24	1 087 500	3 023 000	4 402	11 007	0	0
Agriculture et activités agricoles	12	3	1 283 000	65 000	4 785	229	0	0
Industriel	1	0	0	0	104	0	0	0
Total Agricole :	24	27	2 370 500	3 088 000	9 290	11 236	0	0
Non défini								
Unifamiliale isolée	5	10	0	0	381	928	0	0
Unifamiliale jumelée	0	1	0	0	0	99	0	0
Bifamiliale isolée	0	2	0	0	0	198	0	0
Résidence 4 logis isolés	0	1	0	0	0	321	0	0
Résidence: 5-6 logis isolés	1	3	0	0	109	303	0	0
Résidence : 7-8 logis isolés	0	1	0	0	0	99	0	0
Résidence : 9 logis et plus variés	0	4	0	0	0	522	0	0
Résidentiel	0	9	0	0	0	872	0	0
Agricole	0	6	0	0	0	612	0	0
Industriel	0	2	0	0	0	0	0	0
Industrie à incidences faibles	0	1	0	0	0	148	0	0
Usage commercial et résidentiel mixte	0	1	0	0	0	0	0	0
Résidence mixte	0	8	0	0	0	873	0	0
Commerce et bureaux non structurants	1	3	0	0	0	619	0	0
Commerce de gros non structurant	1	0	0	0	240	0	0	0
Commercial	0	2	0	0	0	260	0	0
Total Non défini :	8	54	0	0	731	5 856	0	0
GRAND TOTAL	2 145	2 480	302 103 329	310 585 770	969 031	661 014	371	844

SECTION IV	16
4.1. <i>Rapport comparatif par catégorie d'immeuble.....</i>	16
4.2. <i>Rapport comparatif par district électoral du mois de novembre 2023</i>	21



Catégorie / type	2023								2022							
	Nb permis émis		Valeur		Montant		Nb de logements		Nb permis émis		Valeur		Montant		Nb de logements	
	novembre	Cumulatif	novembre	Cumulatif	novembre	Cumulatif	novembre	Cumulatif	novembre	Cumulatif	novembre	Cumulatif	novembre	Cumulatif	novembre	Cumulatif
Non défini																
Arrosage	0	4	0	0	0	272	0	0	0	4	0	0	0	260	0	0
Bac de récupération de vêtements	0	1	0	0	0	0	0	0	0	0	0	0	0	0	0	0
Bâtiment temporaire	0	1	0	0	0	240	0	0	0	0	0	0	0	0	0	0
Raccordement services d'aqueduc et d'égouts	0	2	0	0	0	219	0	0	0	16	0	0	0	1 744	0	0
Travaux dans l'emprise municipale	0	0	0	0	0	0	0	0	0	16	0	0	0	1 488	0	0
Utilisation de l'emprise municipale	0	0	0	0	0	0	0	0	0	18	0	0	0	2 364	0	0
Total	0	8	0	0	0	731	0	0	0	54	0	0	0	5 856	0	0
Agricole																
Agrandissement de bâtiment	1	4	450 000	790 000	1 575	2 765	0	0	0	2	0	1 350 000	0	4 388	0	0
Bâtiment accessoire / de service	0	4	0	462 500	0	1 725	0	0	0	5	0	285 000	0	944	0	0
Captage des eaux souterraines (Puits)	0	1	0	20 000	0	70	0	0	0	1	0	14 000	0	50	0	0
Changement d'usage ou de destination	0	1	0	0	0	125	0	0	0	1	0	0	0	120	0	0
Construction Nouvelle	0	1	0	750 000	0	2 625	0	0	0	2	0	1 350 000	0	4 388	0	0
Démolition	1	3	150 000	200 000	525	750	0	0	0	2	0	65 000	0	211	0	0
Enseigne	0	2	0	106 000	0	371	0	0	0	0	0	0	0	0	0	0
Installation septique	0	0	0	0	0	0	0	0	0	1	0	20 000	0	65	0	0
Raccordement services d'aqueduc et d'égouts	0	3	0	0	0	447	0	0	1	6	0	0	105	524	0	0
Transformation / Rénovation de bâtiment	0	1	0	30 000	0	105	0	0	0	0	0	0	0	0	0	0

Catégorie / type	2023								2022							
	Nb permis émis		Valeur		Montant		Nb de logements		Nb permis émis		Valeur		Montant		Nb de logements	
	novembre	Cumulatif	novembre	Cumulatif	novembre	Cumulatif	novembre	Cumulatif	novembre	Cumulatif	novembre	Cumulatif	novembre	Cumulatif	novembre	Cumulatif
Travaux dans l'emprise municipale	0	2	0	0	0	207	0	0	1	4	0	0	99	397	0	0
Travaux sur la rive / Littoral / Plaine inondable	0	2	0	12 000	0	100	0	0	0	3	0	4 000	0	150	0	0
Total	2	24	600 000	2 370 500	2 100	9 290	0	0	2	27	0	3 088 000	204	11 236	0	0

<i>Commercial</i>																
Abattage d'arbres	0	0	0	0	0	0	0	0	0	1	0	0	0	25	0	0
Agrandissement de bâtiment	0	2	0	830 000	0	2 905	0	0	0	8	0	6 405 000	0	20 751	0	0
Arrosage	0	3	0	0	0	68	0	0	0	3	0	0	0	195	0	0
Bac de récupération de vêtements	1	4	0	0	0	0	0	0	0	9	0	0	0	0	0	0
Bâtiment accessoire / de service	0	0	0	0	0	0	0	0	0	5	0	97 734	0	408	0	0
Bâtiment temporaire	1	13	0	0	240	3 120	0	0	0	12	0	0	0	2 760	0	0
Changement d'usage ou de destination	10	64	0	122 500	1 000	6 888	0	0	8	68	26 400	161 403	720	6 230	0	0
Clôture	0	4	0	12 000	0	200	0	0	0	7	0	81 000	0	395	0	0
Construction Nouvelle	0	2	0	1 365 000	0	4 778	0	0	0	5	0	14 880 000	0	48 360	0	0
Démolition	1	14	2 000	482 300	50	1 496	0	0	0	8	0	388 749	0	1 398	0	0
Enseigne	5	55	24 800	730 688	250	4 150	0	0	2	57	9 500	388 608	100	3 107	0	0
Piscine	0	0	0	0	0	0	0	0	0	1	0	1 800	0	50	0	0
Raccordement services d'aqueduc et d'égouts	0	7	0	0	0	944	0	0	1	28	0	0	105	2 563	0	0
Réparation d'une construction	0	1	0	7 000	0	50	0	0	0	0	0	0	0	0	0	0
Stationnement	1	4	2 000	45 000	50	100	0	0	1	2	0	60 000	0	195	0	0
Terrasse saisonnière	0	9	0	0	0	2 160	0	0	0	2	0	0	0	0	0	0
Transformation / Rénovation de bâtiment	5	58	514 700	6 283 216	1 870	22 198	0	11	2	67	505 000	12 941 548	1 675	41 085	0	5
Travaux dans l'emprise municipale	0	2	0	0	0	207	0	0	1	16	0	0	99	893	0	0
Travaux dans l'emprise municipale - Sciage de bordures	0	1	0	0	0	526	0	0	0	1	0	0	0	203	0	0
Travaux sur la rive / Littoral / Plaine inondable	0	2	0	300 000	0	1 050	0	0	0	0	0	0	0	0	0	0
Utilisation de l'emprise municipale	2	41	0	0	439	14 561	0	0	8	94	0	0	4 041	24 126	0	0

Catégorie / type	2023								2022							
	Nb permis émis		Valeur		Montant		Nb de logements		Nb permis émis		Valeur		Montant		Nb de logements	
	novembre	Cumulatif	novembre	Cumulatif	novembre	Cumulatif	novembre	Cumulatif	novembre	Cumulatif	novembre	Cumulatif	novembre	Cumulatif	novembre	Cumulatif
Utilisation d'une borne d'incendie	2	2	0	0	1 085	1 085	0	0	0	0	0	0	0	0	0	0
Vente temporaire / Saisonnière	1	1	0	0	240	240	0	0	1	1	0	0	230	230	0	0
Total	29	289	543 500	10 177 704	5 224	66 726	0	11	24	395	540 900	35 405 842	6 970	152 973	0	5

<i>Institutionnel et gouvernemental</i>																
Abattage d'arbres	0	7	0	292 000	0	275	0	0	0	7	0	15 000	0	185	0	0
Agrandissement de bâtiment	0	4	0	12 536 088	0	34 055	0	0	0	3	0	18 100 000	0	32 825	0	0
Arrosage	0	8	0	0	0	272	0	0	0	1	0	0	0	65	0	0
Bac de récupération de vêtements	0	5	0	0	0	0	0	0	0	5	0	0	0	0	0	0
Bâtiment accessoire / de service	0	6	0	211 750	0	840	0	0	0	4	0	4 135 000	0	0	0	0
Changement d'usage ou de destination	1	5	0	0	125	375	0	0	0	1	0	0	0	0	0	0
Clôture	0	2	0	13 500	0	100	0	0	1	6	10 430	96 390	50	345	0	0
Construction Nouvelle	1	2	5 365 300	119 955 300	0	401 065	0	0	0	0	0	0	0	0	0	0
Démolition	0	4	0	1 082 669	0	3 484	0	0	0	2	0	112 755	0	69	0	0
Déplacement d'une construction	0	1	0	0	0	0	0	0	0	0	0	0	0	0	0	0
Enseigne	0	1	0	28 000	0	98	0	0	0	4	0	18 200	0	150	0	0
Muret	0	1	0	36 000	0	0	0	0	0	0	0	0	0	0	0	0
Raccordement services d'aqueduc et d'égouts	1	7	0	0	109	606	0	0	1	2	0	0	162	324	0	0
Transformation / Rénovation de bâtiment	5	33	2 626 000	14 830 162	8 852	29 766	0	0	2	24	75 000	16 265 195	0	19 659	0	3
Travaux dans l'emprise municipale	0	6	0	0	0	415	0	0	1	2	0	0	99	198	0	0
Travaux dans l'emprise municipale - Sciage de bordures	0	1	0	0	0	287	0	0	0	1	0	0	0	203	0	0
Travaux sur la rive / Littoral / Plaine inondable	0	2	0	300 000	0	0	0	0	0	0	0	0	0	0	0	0
Utilisation de l'emprise municipale	5	25	0	0	1 883	5 630	0	0	0	7	0	0	0	1 434	0	0
Utilisation d'une borne d'incendie	2	2	0	0	1 395	1 395	0	0	0	0	0	0	0	0	0	0
Vente de garage/Bazar	0	2	0	0	0	0	0	0	0	3	0	0	0	130	0	0
Total	15	124	7 991 300	149 285 469	12 365	478 664	0	0	5	72	85 430	38 742 540	311	55 587	0	3

Catégorie / type	2023								2022							
	Nb permis émis		Valeur		Montant		Nb de logements		Nb permis émis		Valeur		Montant		Nb de logements	
	novembre	Cumulatif	novembre	Cumulatif	novembre	Cumulatif	novembre	Cumulatif	novembre	Cumulatif	novembre	Cumulatif	novembre	Cumulatif	novembre	Cumulatif
Industriel																
Abattage d'arbres	0	1	0	5 000	0	25	0	0	0	0	0	0	0	0	0	0
Agrandissement de bâtiment	2	10	600 000	12 569 000	2 100	43 367	0	0	0	7	0	14 350 000	0	46 638	0	0
Arrosage	0	1	0	0	0	68	0	0	0	1	0	0	0	65	0	0
Bâtiment accessoire / de service	0	1	0	75 000	0	263	0	0	0	0	0	0	0	0	0	0
Changement d'usage ou de destination	1	17	0	0	125	1 975	0	0	0	11	0	750 002	0	1 200	0	0
Clôture	0	2	0	11 787	0	100	0	0	0	0	0	0	0	0	0	0
Construction Nouvelle	0	1	0	17 000 000	0	59 500	0	0	0	3	0	16 450 000	0	53 463	0	0
Enseigne	1	9	4 000	194 725	50	834	0	0	0	8	0	76 575	0	377	0	0
Raccordement services d'aqueduc et d'égouts	0	9	0	0	0	1 104	0	0	1	15	0	0	105	1 858	0	0
Stationnement	0	1	0	1 600 000	0	5 250	0	0	1	3	20 000	70 000	65	228	0	0
Transformation / Rénovation de bâtiment	0	9	0	3 751 666	0	11 683	0	0	1	10	6 000	1 419 500	0	3 675	0	0
Travaux dans l'emprise municipale	0	8	0	0	0	830	0	0	1	14	0	0	99	1 446	0	0
Travaux dans l'emprise municipale - Sciage de bordures	0	0	0	0	0	0	0	0	0	1	0	0	0	6 227	0	0
Travaux sur la rive / Littoral / Plaine inondable	0	1	0	0	0	0	0	0	0	0	0	0	0	0	0	0
Utilisation de l'emprise municipale	1	8	0	0	155	1 395	0	0	1	12	0	0	148	2 075	0	0
Vente temporaire / Saisonnière	0	1	0	0	0	240	0	0	0	1	0	0	0	230	0	0
Total	5	79	604 000	35 207 178	2 430	126 633	0	0	5	86	26 000	33 116 077	417	117 480	0	0
Résidentiel																
Abattage d'arbres	2	12	1 600	17 400	75	475	0	0	2	14	1 552	25 402	80	545	0	0
Agrandissement de bâtiment	2	45	95 000	2 762 500	333	9 906	0	0	0	53	0	11 893 200	0	18 602	0	48
Arrosage	0	191	0	0	0	11 832	0	0	5	156	0	0	325	10 075	0	0
Bâtiment accessoire / de service	3	125	165 000	1 665 150	578	9 142	0	0	2	147	23 000	2 234 918	115	11 292	0	0
Captage des eaux souterraines (Puits)	0	2	0	23 000	0	103	0	0	1	7	10 375	77 202	50	352	0	0
Changement d'usage ou de destination	0	9	0	25 000	0	1 125	0	0	0	10	0	0	0	1 080	0	0
Clôture	0	79	0	361 109	0	4 077	0	0	1	123	3 500	640 197	50	6 248	0	0

Catégorie / type	2023								2022							
	Nb permis émis		Valeur		Montant		Nb de logements		Nb permis émis		Valeur		Montant		Nb de logements	
	novembre	Cumulatif	novembre	Cumulatif	novembre	Cumulatif	novembre	Cumulatif	novembre	Cumulatif	novembre	Cumulatif	novembre	Cumulatif	novembre	Cumulatif
Construction Nouvelle	3	71	4 250 000	84 779 976	3 063	70 519	18	358	2	94	1 250 000	164 486 393	700	73 850	2	774
Démolition	2	37	0	346 202	100	2 201	0	0	1	42	900	375 795	50	2 157	0	0
Déplacement d'une construction	0	4	0	311 001	0	1 235	0	0	0	0	0	0	0	0	0	0
Enseigne	0	0	0	0	0	0	0	0	0	4	0	20 600	0	200	0	0
Installation septique	1	13	5 000	199 171	50	824	0	0	0	19	0	285 171	0	1 072	0	0
Licence annuelle - Garde de poules	0	1	0	0	0	27	0	0	0	2	0	0	0	60	0	0
Muret	1	6	7 600	79 600	50	409	0	0	0	5	0	53 139	0	265	0	0
Opération - Deux générations / Bi-génération (Renouvellement)	0	71	0	0	0	34 472	0	0	0	75	0	0	0	32 300	0	0
Piscine	0	147	0	2 102 477	0	10 619	0	0	1	199	12 000	3 758 997	50	15 824	0	0
Raccordement services d'aqueduc et d'égouts	7	124	0	0	1 003	17 966	0	0	12	178	0	0	1 430	23 760	0	0
Réparation d'une construction	0	0	0	0	0	0	0	0	0	1	0	15 000	0	50	0	0
Stationnement	0	0	0	0	0	0	0	0	0	1	0	5 000	0	50	0	0
Système géothermie	0	0	0	0	0	0	0	0	0	1	0	100 000	0	325	0	0
Transformation / Rénovation de bâtiment	22	465	479 212	12 265 823	1 783	47 070	0	2	27	524	967 800	16 226 697	3 466	58 638	3	14
Travaux dans l'emprise municipale	1	27	0	0	104	2 801	0	0	2	31	0	0	198	3 075	0	0
Travaux dans l'emprise municipale - Réfection de bordures et trottoirs	0	5	0	0	0	5 743	0	0	0	3	0	0	0	6 181	0	0
Travaux dans l'emprise municipale - Sciage de bordures	0	34	0	0	0	12 338	0	0	1	32	0	0	203	6 879	0	0
Travaux sur la rive / Littoral / Plaine inondable	0	5	0	124 069	0	499	0	0	0	5	0	35 600	0	254	0	0
Utilisation de l'emprise municipale	14	143	0	0	2 298	43 262	0	0	9	115	0	0	2 425	44 422	0	0
Vente de garage/Bazar	0	5	0	0	0	340	0	0	0	5	0	0	0	325	0	0
Total	58	1 621	5 003 412	105 062 478	9 436	286 986	18	360	66	1 846	2 269 127	200 233 311	9 142	317 881	5	836
Grand total	109	2 145	14 742 212	302 103 329	31 555	969 031	18	371	102	2 480	2 921 457	310 585 770	17 044	661 014	5	844



Rapport comparatif pour l'intervalle du 01/11/2023 au 30/11/2023

VILLE DE SAINT-HYACINTHE

	Du 01/11/2023 au 30/11/2023				Du 01/11/2022 au 30/11/2022			
District électoral:								
Type permis	* Créés	Émis	Valeur	Montant	* Créés	Émis	Valeur	Montant
<i>Changement d'usage ou de destination</i>		1		125.00				
<i>Transformation / Rénovation de bâtiment</i>						1	5 000.00	50.00
<i>Lotissement</i>								
Total:		1		125.00		1	5 000.00	50.00

District électoral: Sainte-Rosalie								
Type permis	* Créés	Émis	Valeur	Montant	* Créés	Émis	Valeur	Montant
<i>Agrandissement de bâtiment</i>		1	15 000.00	52.50				
<i>Bâtiment accessoire / de service</i>		1	20 000.00	70.00				
<i>Captage des eaux souterraines (Puits)</i>						1	10 375.00	50.00
<i>Raccordement services d'aqueduc et d'égouts</i>						2		266.76
<i>Transformation / Rénovation de bâtiment</i>		4	98 698.00	377.94		3	35 500.00	150.00
<i>Travaux dans l'emprise municipale</i>						2		198.36
<i>Utilisation de l'emprise municipale</i>						2		321.48

	Du 01/11/2023 au 30/11/2023				Du 01/11/2022 au 30/11/2022			
<i>Lotissement</i>								
Total:		6	133 698.00	500.44		10	45 875.00	986.60

District électoral: Cascades

Type permis	* Créés	Émis	Valeur	Montant	* Créés	Émis	Valeur	Montant
<i>Abattage d'arbres</i>		1	600.00	50.00				
<i>Bâtiment accessoire / de service</i>						1	3 000.00	50.00
<i>Changement d'usage ou de destination</i>		7		625.00		4	16 400.00	240.00
<i>Démolition</i>		1	2 000.00	50.00				
<i>Enseigne</i>		2	4 300.00	100.00				
<i>Raccordement services d'aqueduc et d'égouts</i>		1		109.44		1		104.88
<i>Stationnement</i>		1	2 000.00	50.00				
<i>Transformation / Rénovation de bâtiment</i>		6	2 021 900.00	6 820.00		1	15 000.00	50.00
<i>Utilisation de l'emprise municipale</i>		7		2 425.92		9		2 313.06
<i>Utilisation d'une borne d'incendie</i>		2		1 395.36				

<i>Lotissement</i>								
Total:		28	2 030 800.00	11 625.72		16	34 400.00	2 757.94

District électoral: Hertel-Notre-Dame

Type permis	* Créés	Émis	Valeur	Montant	* Créés	Émis	Valeur	Montant
<i>Abattage d'arbres</i>						1	1 552.00	40.00
<i>Changement d'usage ou de destination</i>		1		125.00				
<i>Enseigne</i>		1	10 000.00	50.00				
<i>Transformation / Rénovation de bâtiment</i>		3	268 161.00	938.56		2	34 000.00	50.00
<i>Utilisation de l'emprise municipale</i>		3		606.48				

* Nombre de logement créés

	Du 01/11/2023 au 30/11/2023				Du 01/11/2022 au 30/11/2022			
<i>Utilisation d'une borne d'incendie</i>		1		930.24				
<i>Lotissement</i>								
Total:		9	278 161.00	2 650.28		3	35 552.00	90.00

District électoral: Yamaska

Type permis	* Créés	Émis	Valeur	Montant	* Créés	Émis	Valeur	Montant
<i>Abattage d'arbres</i>		1	1 000.00	25.00				
<i>Bâtiment accessoire / de service</i>		1	30 000.00	105.00				
<i>Démolition</i>		1		50.00				
<i>Raccordement services d'aqueduc et d'égouts</i>						2		209.76
<i>Transformation / Rénovation de bâtiment</i>		1	34 000.00	119.00		1	20 000.00	65.00
<i>Travaux dans l'emprise municipale</i>						1		99.18
<i>Utilisation de l'emprise municipale</i>		3		438.90				
<i>Lotissement</i>								
Total:		7	65 000.00	737.90		4	20 000.00	373.94

District électoral: Saint-Joseph

Type permis	* Créés	Émis	Valeur	Montant	* Créés	Émis	Valeur	Montant
<i>Arrosage</i>						2		130.00
<i>Démolition</i>						1	900.00	50.00
<i>Raccordement services d'aqueduc et d'égouts</i>						1		104.88
<i>Transformation / Rénovation de bâtiment</i>		5	113 300.00	400.30	3	5	565 000.00	1 887.50
<i>Travaux dans l'emprise municipale - Sciage de bordures</i>						1		203.16

	Du 01/11/2023 au 30/11/2023				Du 01/11/2022 au 30/11/2022			
<i>Lotissement</i>								
Total:		5	113 300.00	400.30	3	10	565 900.00	2 375.54

District électoral: La Providence

Type permis	* Créés	Émis	Valeur	Montant	* Créés	Émis	Valeur	Montant
<i>Abattage d'arbres</i>						1		40.00
<i>Agrandissement de bâtiment</i>		1	450 000.00	1 575.00				
<i>Bâtiment accessoire / de service</i>						1	20 000.00	65.00
<i>Démolition</i>		1	150 000.00	525.00				
<i>Raccordement services d'aqueduc et d'égouts</i>		1		109.44		1		104.88
<i>Transformation / Rénovation de bâtiment</i>		1	12 000.00	50.00		4	59 000.00	256.00
<i>Utilisation de l'emprise municipale</i>		1		103.74		1		99.18

<i>Lotissement</i>								
Total:		5	612 000.00	2 363.18		8	79 000.00	565.06

District électoral: Douville

Type permis	* Créés	Émis	Valeur	Montant	* Créés	Émis	Valeur	Montant
<i>Changement d'usage ou de destination</i>		1		125.00		2	10 000.00	240.00
<i>Construction Nouvelle</i>	2	3	6 115 300.00	732.00	2	2	1 250 000.00	700.00
<i>Enseigne</i>		1	6 500.00	50.00		1	6 000.00	50.00
<i>Raccordement services d'aqueduc et d'égouts</i>		2		337.44		4		533.52
<i>Transformation / Rénovation de bâtiment</i>		2	19 336.00	100.00		3	26 000.00	165.00
<i>Travaux dans l'emprise municipale</i>						1		99.18
<i>Utilisation de l'emprise municipale</i>		4		606.48		2		2 025.78
<i>Vente temporaire / Saisonnière</i>		1		240.00		1		230.00

	Du 01/11/2023 au 30/11/2023				Du 01/11/2022 au 30/11/2022			
Lotissement								
Total:	2	14	6 141 136.00	2 190.92	2	16	1 292 000.00	4 043.48

District électoral: Saint-Thomas-d'Aquin

Type permis	* Créés	Émis	Valeur	Montant	* Créés	Émis	Valeur	Montant
<i>Agrandissement de bâtiment</i>		1	80 000.00	280.00				
<i>Arrosage</i>						2		130.00
<i>Bâtiment accessoire / de service</i>		1	115 000.00	402.50				
<i>Clôture</i>						1	3 500.00	50.00
<i>Construction Nouvelle</i>	16	1	3 500 000.00	2 331.00				
<i>Démolition</i>		1		50.00				
<i>Installation septique</i>		1	5 000.00	50.00				
<i>Piscine</i>						1	12 000.00	50.00
<i>Raccordement services d'aqueduc et d'égouts</i>		3		387.60		1		104.88
<i>Stationnement</i>						2	20 000.00	65.00
<i>Transformation / Rénovation de bâtiment</i>		4	102 742.00	374.60		3	113 000.00	367.25
<i>Travaux dans l'emprise municipale</i>		1		103.74		1		99.18
<i>Utilisation de l'emprise municipale</i>		3		438.90				

Lotissement								
Total:	16	16	3 802 742.00	4 418.34		11	148 500.00	866.31

District électoral: Saint-Sacrement

Type permis	* Créés	Émis	Valeur	Montant	* Créés	Émis	Valeur	Montant
<i>Agrandissement de bâtiment</i>		2	600 000.00	2 100.00				
<i>Changement d'usage ou de destination</i>		2		250.00		1		120.00

	Du 01/11/2023 au 30/11/2023				Du 01/11/2022 au 30/11/2022			
<i>Clôture</i>						1	10 430.00	50.00
<i>Enseigne</i>		1	4 000.00	50.00				
<i>Raccordement services d'aqueduc et d'égouts</i>		1		168.72		1		161.88
<i>Transformation / Rénovation de bâtiment</i>		2	30 000.00	105.00		3	570 000.00	1 690.00
<i>Travaux dans l'emprise municipale</i>						1		99.18
<i>Utilisation de l'emprise municipale</i>		1		155.04		1		1 446.66
<i>Lotissement</i>								
Total:		9	634 000.00	2 828.76		8	580 430.00	3 567.72

District électoral: Bois-Joli

Type permis	* Créés	Émis	Valeur	Montant	* Créés	Émis	Valeur	Montant
<i>Arrosage</i>						1		65.00
<i>Bac de récupération de vêtements</i>		1						
<i>Bâtiment temporaire</i>		1		240.00				
<i>Enseigne</i>		1	4 000.00	50.00				
<i>Raccordement services d'aqueduc et d'égouts</i>						1		104.88
<i>Transformation / Rénovation de bâtiment</i>		2	467 775.00	1 637.21		2	16 000.00	50.00
<i>Utilisation de l'emprise municipale</i>						2		247.38
<i>Utilisation d'une borne d'incendie</i>		1		155.04				
<i>Lotissement</i>								
Total:		6	471 775.00	2 082.25		6	16 000.00	467.26

District électoral: Sacré-Coeur

Type permis	* Créés	Émis	Valeur	Montant	* Créés	Émis	Valeur	Montant
<i>Changement d'usage ou de destination</i>						1		120.00

	Du 01/11/2023 au 30/11/2023				Du 01/11/2022 au 30/11/2022			
Enseigne						1	3 500.00	50.00
Muret		1	7 600.00	50.00				
Raccordement services d'aqueduc et d'égouts						2		209.76
Transformation / Rénovation de bâtiment		2	452 000.00	1 582.00		4	95 300.00	360.00
Utilisation de l'emprise municipale						1		160.74
Lotissement								
Total:		3	459 600.00	1 632.00		9	98 800.00	900.50
Total:	18	109	14 742 212.00	31 555.09	5	102	2 921 457.00	17 044.35

Ville de Saint-Hyacinthe