

RAPPORT DE CONSTRUCTION

Janvier 2021



Service de l'urbanisme

TABLE DES MATIÈRES

SECTION I - TABLEAUX COMPARATIFS.....	4	SECTION V - LISTE DES PERMIS GÉNÉRAUX ET CERTIFICATS ÉMIS	22
1.1. Nombre de permis émis	4	5.1. Catégorie d'immeuble – Agricole.....	22
1.2. Valeur des travaux des permis.....	5	5.2. Catégorie d'immeuble – Commercial.....	23
1.3. Unités de logements créées.....	6	5.3. Catégorie d'immeuble – Industriel	26
SECTION II	8	5.4. Catégorie d'immeuble – Institutionnel et gouvernemental.....	28
2.1. Rapport comparatif par regroupement des types de permis.....	8	5.5. Catégorie d'immeuble – Résidentiel	29
SECTION III	11	SECTION VI - RAPPORT DES DOSSIERS D'URBANISME	46
3.1. Analyse par catégorie d'immeuble	11	SECTION VII - PERMIS DE LOTISSEMENT	54
SECTION IV	14		
4.1. Rapport comparatif par catégorie d'immeuble.....	14		
4.2. Rapport comparatif par district électoral du mois de janvier 2021	16		

SECTION I - TABLEAUX COMPARATIFS.....	4
1.1. <i>Nombre de permis émis</i>	<i>4</i>
1.2. <i>Valeur des travaux des permis</i>	<i>5</i>
1.3. <i>Unités de logements créées</i>	<i>6</i>



Nombre de permis émis

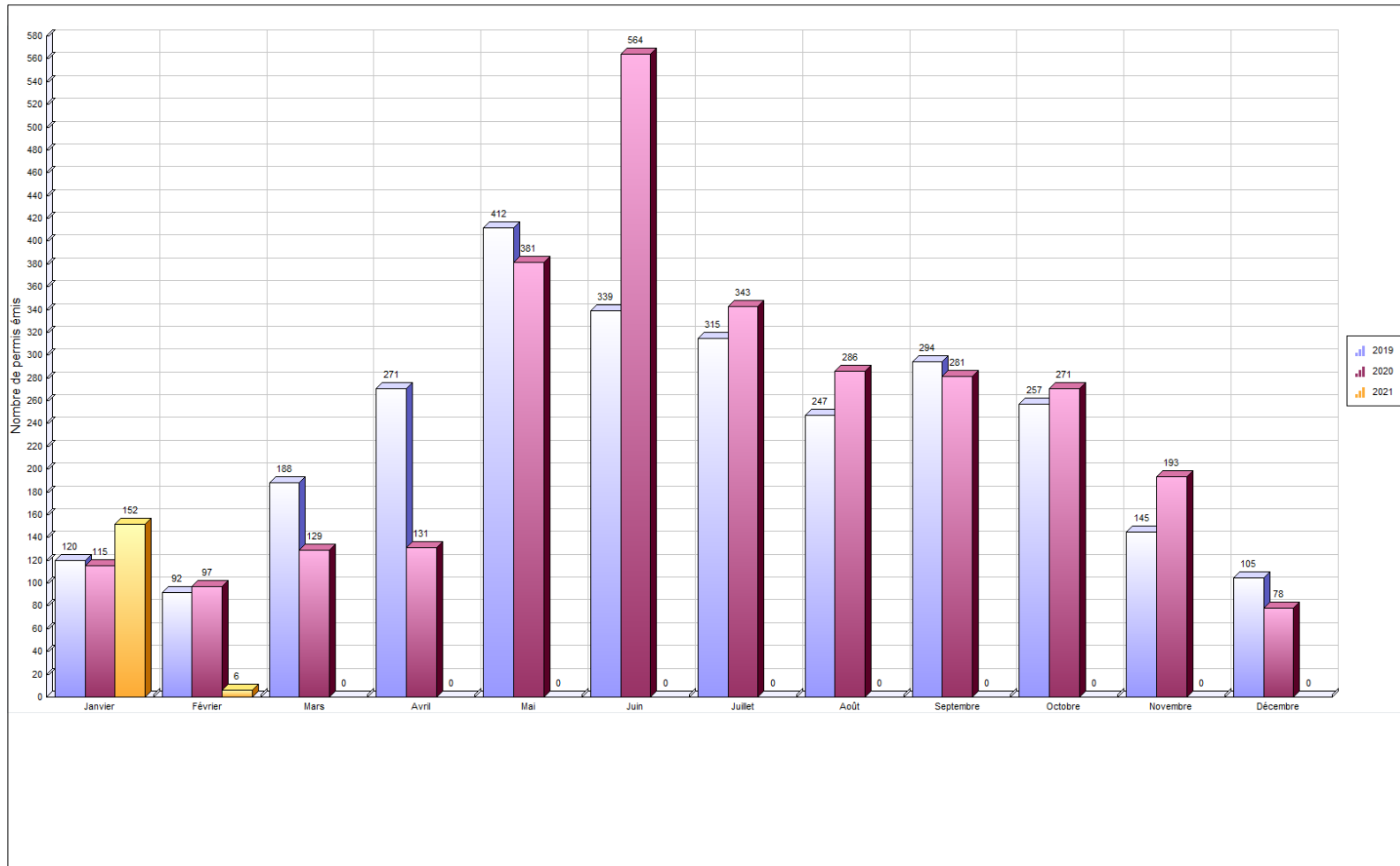



Valeur des travaux

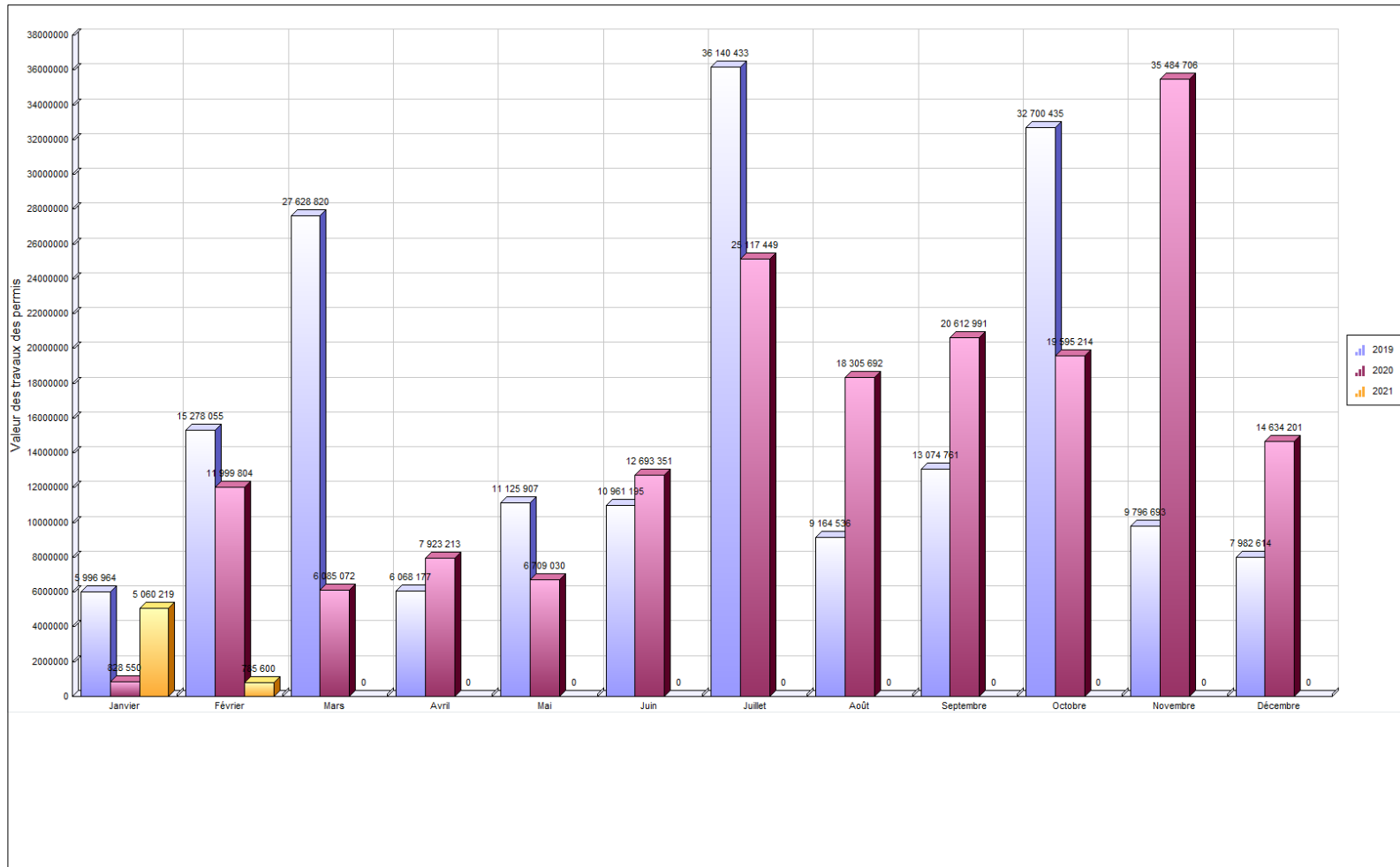



Unités de logements créés

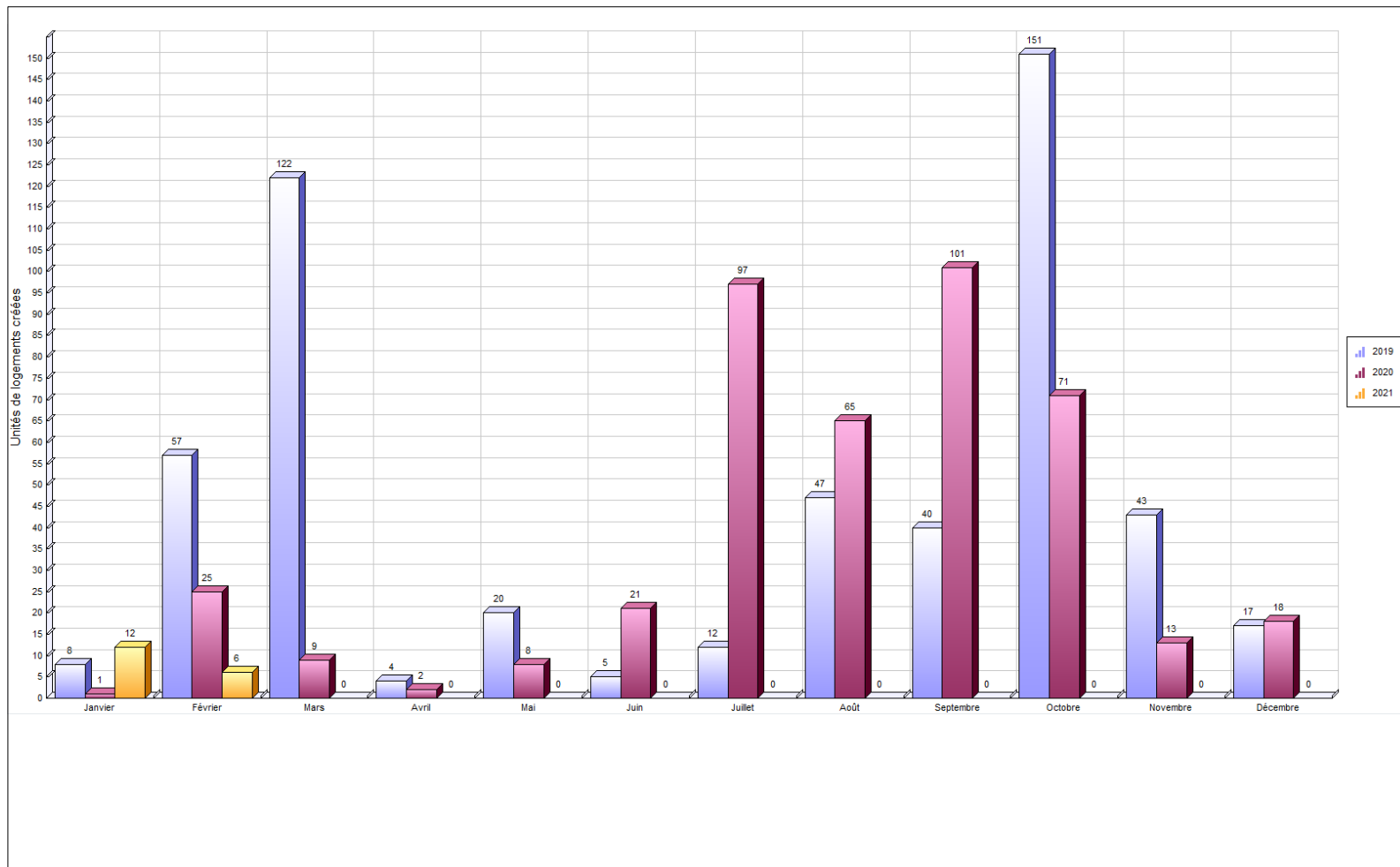

SECTION II **8**

2.1. *Rapport comparatif par regroupement des types de permis..... 8*



Regroupement / Type de permis	janvier 2021				Cumulatif au 31 janvier 2021				janvier 2020				Cumulatif au 31 janvier 2020				
	Log. Créés	Émis	Valeur	Montant	Log. Créés	Émis	Valeur	Montant	Log. Créés	Émis	Valeur	Montant	Log. Créés	Émis	Valeur	Montant	
Permis																	
SANS REGROUPEMENT																	
Système géothermie											1	156 000,00	468,00		1	156 000,00	468,00
Total											1	156 000,00	468,00		1	156 000,00	468,00
Urbanisme																	
Abattage d'arbres											26	33 158,00	746,00		26	33 158,00	746,00
Agrandissement de bâtiment		2	40 000,00	122,00		2	40 000,00	122,00			59	31 054 375,00	35 831,25		59	31 054 375,00	35 831,25
Arrosage											300		16 669,90		300		16 669,90
Bac de récupération de vêtements		4				4					14				14		
Bâtiment accessoire / de service		3	106 000,00	350,00		3	106 000,00	350,00			236	2 911 283,00	17 122,91		236	2 911 283,00	17 122,91
Bâtiment temporaire											7		2 140,00		7		2 140,00
Captage des eaux souterraines (Puits)		1	6 545,00	50,00		1	6 545,00	50,00			8	76 550,00	400,00		8	76 550,00	400,00
Changement d'usage ou de destination		4		454,00		4		454,00			126	989 261,00	12 314,00		126	989 261,00	12 314,00
Clôture		1	2 500,00	50,00		1	2 500,00	50,00			174	654 258,00	8 685,00		174	654 258,00	8 685,00
Construction Nouvelle	11	9	1 940 000,00	3 245,00	11	9	1 940 000,00	3 245,00	420	93	97 911 100,00	84 851,36	420	93	97 911 100,00	84 851,36	
Démolition											60	690 221,00	3 739,10		60	690 221,00	3 739,10
Déplacement d'une construction											3	52 100,00	220,00		3	52 100,00	220,00
Enseigne		4	11 550,00	200,00		4	11 550,00	200,00			72	768 545,00	4 400,53		72	768 545,00	4 400,53
Installation septique											33	510 635,00	1 772,20		33	510 635,00	1 772,20
Muret		1	40 000,00	122,00		1	40 000,00	122,00			3	62 006,00	251,33		3	62 006,00	251,33
Opération - Deux générations / Bi-génération (Renouvellement)		64		28 800,00		64		28 800,00			59		25 974,00		59		25 974,00
Piscine											235	2 793 634,00	14 776,17		235	2 793 634,00	14 776,17
Réparation d'une construction											2	13 000,00			2	13 000,00	
Stationnement		1	45 000,00	137,25		1	45 000,00	137,25			13	2 794 583,00	8 669,30		13	2 794 583,00	8 669,30
Terrasse saisonnière											13				13		
Transformation / Rénovation de bâtiment	1	43	2 868 624,00	8 505,14	1	43	2 868 624,00	8 505,14	11	733	38 493 564,00	106 155,85	11	733	38 493 564,00	106 155,85	
Travaux sur la rive / Littoral / Plaine inondable											2	25 000,00	75,00		2	25 000,00	75,00
Vente temporaire / Saisonnière											1		214,00		1		214,00
Total	12	137	5 060 219,00	42 035,39	12	137	5 060 219,00	42 035,39	431	2 272	179 833 273,00	345 007,90	431	2 272	179 833 273,00	345 007,90	
Travaux publics																	
Raccordement services d'aqueduc et d'égouts		9		1 388,07		9		1 388,07			210		25 478,10		210		25 478,10
Travaux dans l'emprise de rue		2		93,95		2		93,95			63		5 697,48		63		5 697,48
Travaux dans l'emprise de rue - Sciage de bordures et trot											38		13 260,19		38		13 260,19
Travaux dans l'emprise de rue - Réfection de bordures et tr											2		5 274,99		2		5 274,99
Utilisation de l'emprise de rue et équipements municipaux		4		693,00		4		693,00			283		41 348,30		283		41 348,30
Total		15		2 175,02		15		2 175,02			596		91 059,06		596		91 059,06

Regroupement / Type de permis	janvier 2021				Cumulatif au 31 janvier 2021				janvier 2020				Cumulatif au 31 janvier 2020			
	Log. Créés	Émis	Valeur	Montant	Log. Créés	Émis	Valeur	Montant	Log. Créés	Émis	Valeur	Montant	Log. Créés	Émis	Valeur	Montant

Grand total	12	152	5 060 219,00	44 210,41	12	152	5 060 219,00	44 210,41	431	2 869	179 989 273,00	436 534,96	431	2 869	179 989 273,00	436 534,96
--------------------	----	-----	--------------	-----------	----	-----	--------------	-----------	-----	-------	----------------	------------	-----	-------	----------------	------------

SECTION III **11**

3.1. *Analyse par catégorie d'immeuble* 11



VILLE DE SAINT-HYACINTHE

Analyse par catégorie d'immeuble

	Nbre de permis émis		Valeur		Montant		Nombre de logements	
	2021	2020	2021	2020			2021	2020
Résidentiel								
Unifamiliale isolée	90	74	1 051 480	320 800	31 919	25 529	1	0
Unifamiliale jumelée	16	2	1 288 700	60 000	3 163	200	6	0
Unifamiliale en rangée	1	1	56 000	8 000	171	50	0	0
Bifamiliale isolée	4	0	32 600	0	211	0	0	0
Bifamiliale jumelée	2	0	450 000	0	900	0	4	0
Trifamiliale isolée	1	1	20 000	50 000	61	150	0	1
Résidence 4 logis isolés	3	1	23 000	23 735	205	71	0	0
Résidence: 5-6 logis isolés	2	0	25 000	0	100	0	1	0
Résidence : 7-8 logis isolés	0	1	0	0	0	93	0	0
Résidence : 9 logis et plus variés	2	1	51 000	0	187	302	0	0
Résidence deux générations	0	1	0	0	0	444	0	0
Résidentiel	0	2	0	5 000	0	162	0	0
Total Résidentiel :	121	84	2 997 780	467 535	36 917	27 002	12	1
Industriel								
Industriel	3	4	23 600	39 915	225	369	0	0
Industrie à incidences faibles	2	1	50 000	135 000	200	351	0	0
Industrie à incidences moyennes à fortes	1	0	0	0	115	0	0	0
Total Industriel :	6	5	73 600	174 915	540	720	0	0
Institutionnel et gouvernemental								
Institution non structurante de la Ville	0	1	0	0	0	1 116	0	0
Institution de services publics	1	1	0	0	154	558	0	0
Institutionnel	0	3	0	29 500	0	162	0	0
Total Institutionnel et gouvernemental	1	5	0	29 500	154	1 836	0	0
Commercial								
Commerce associable à la résidence	1	0	0	0	115	0	0	0
Commerce et bureaux non structurants	11	4	1 905 935	5 000	5 288	201	0	0

	Nbre de permis émis		Valeur		Montant		Nombre de logements	
	2021	2020	2021	2020			2021	2020
Commerce et bureaux structurants	2	2	0	0	0	0	0	0
Commercial	6	11	32 904	76 600	657	726	0	0
Total Commercial :	20	17	1 938 839	81 600	6 060	927	0	0
Agricole								
Agriculture et activités agricoles	1	1	50 000	75 000	150	225	0	0
Total Agricole :	1	1	50 000	75 000	150	225	0	0
Non défini								
Unifamiliale isolée	0	1	0	0	0	151	0	0
Unifamiliale jumelée	0	2	0	0	0	556	0	0
Résidentiel	2	0	0	0	295	0	0	0
Institution structurante de la région	1	0	0	0	94	0	0	0
Total Non défini :	3	3	0	0	389	707	0	0
GRAND TOTAL	152	115	5 060 219	828 550	44 210	31 417	12	1

SECTION IV	14
4.1. <i>Rapport comparatif par catégorie d'immeuble.....</i>	14
4.2. <i>Rapport comparatif par district électoral du mois de janvier 2020</i>	16



Catégorie / type	2021								2020							
	Nb permis émis		Valeur		Montant		Nb de logements		Nb permis émis		Valeur		Montant		Nb de logements	
	janvier	Cumulatif	janvier	Cumulatif	janvier	Cumulatif	janvier	Cumulatif	janvier	Cumulatif	janvier	Cumulatif	janvier	Cumulatif	janvier	Cumulatif
Non défini																
Changement d'usage ou de destination	0	0	0	0	0	0	0	0	1	1	0	0	112	112	0	0
Opération - Deux générations / Bi-génération (Renouvellement)	0	0	0	0	0	0	0	0	1	1	0	0	444	444	0	0
Raccordement services d'aqueduc et d'égouts	1	1	0	0	154	154	0	0	0	0	0	0	0	0	0	0
Travaux dans l'emprise de rue	1	1	0	0	94	94	0	0	0	0	0	0	0	0	0	0
Utilisation de l'emprise de rue et équipements municipaux	1	1	0	0	141	141	0	0	1	1	0	0	151	151	0	0
Total	3	3	0	0	389	389	0	0	3	3	0	0	707	707	0	0
Agricole																
Agrandissement de bâtiment	0	0	0	0	0	0	0	0	1	1	75 000	75 000	225	225	0	0
Bâtiment accessoire / de service	1	1	50 000	50 000	150	150	0	0	0	0	0	0	0	0	0	0
Total	1	1	50 000	50 000	150	150	0	0	1	1	75 000	75 000	225	225	0	0
Commercial																
Bac de récupération de vêtements	4	4	0	0	0	0	0	0	5	5	0	0	0	0	0	0
Changement d'usage ou de destination	2	2	0	0	227	227	0	0	4	4	0	0	224	224	0	0
Enseigne	3	3	8 550	8 550	150	150	0	0	1	1	600	600	50	50	0	0
Raccordement services d'aqueduc et d'égouts	0	0	0	0	0	0	0	0	1	1	0	0	99	99	0	0
Transformation / Rénovation de bâtiment	8	8	1 930 289	1 930 289	5 225	5 225	0	0	4	4	81 000	81 000	310	310	0	0
Travaux dans l'emprise de rue	1	1	0	0	0	0	0	0	1	1	0	0	93	93	0	0
Utilisation de l'emprise de rue et équipements municipaux	2	2	0	0	458	458	0	0	1	1	0	0	151	151	0	0
Total	20	20	1 938 839	1 938 839	6 060	6 060	0	0	17	17	81 600	81 600	927	927	0	0
Institutionnel et gouvernemental																
Changement d'usage ou de destination	0	0	0	0	0	0	0	0	1	1	0	0	112	112	0	0
Raccordement services d'aqueduc et d'égouts	1	1	0	0	154	154	0	0	0	0	0	0	0	0	0	0
Transformation / Rénovation de bâtiment	0	0	0	0	0	0	0	0	2	2	29 500	29 500	50	50	0	0
Utilisation de l'emprise de rue et équipements municipaux	0	0	0	0	0	0	0	0	2	2	0	0	1 674	1 674	0	0
Total	1	1	0	0	154	154	0	0	5	5	29 500	29 500	1 836	1 836	0	0
Industriel																

Catégorie / type	2021								2020								
	Nb permis émis		Valeur		Montant		Nb de logements		Nb permis émis		Valeur		Montant		Nb de logements		
	janvier	Cumulatif	janvier	Cumulatif	janvier	Cumulatif	janvier	Cumulatif	janvier	Cumulatif	janvier	Cumulatif	janvier	Cumulatif	janvier	Cumulatif	
Agrandissement de bâtiment	0	0	0	0	0	0	0	0	0	1	1	135 000	135 000	351	351	0	0
Changement d'usage ou de destination	2	2	0	0	227	227	0	0	1	1	0	0	112	112	0	0	
Enseigne	1	1	3 000	3 000	50	50	0	0	0	0	0	0	0	0	0	0	
Transformation / Rénovation de bâtiment	3	3	70 600	70 600	263	263	0	0	2	2	39 915	39 915	164	164	0	0	
Utilisation de l'emprise de rue et équipements municipaux	0	0	0	0	0	0	0	0	1	1	0	0	93	93	0	0	
Total	6	6	73 600	73 600	540	540	0	0	5	5	174 915	174 915	720	720	0	0	
Résidentiel																	
Agrandissement de bâtiment	2	2	40 000	40 000	122	122	0	0	0	0	0	0	0	0	0	0	
Bâtiment accessoire / de service	2	2	56 000	56 000	200	200	0	0	1	1	0	0	50	50	0	0	
Captage des eaux souterraines (Puits)	1	1	6 545	6 545	50	50	0	0	1	1	7 000	7 000	50	50	0	0	
Changement d'usage ou de destination	0	0	0	0	0	0	0	0	1	1	0	0	112	112	0	0	
Clôture	1	1	2 500	2 500	50	50	0	0	0	0	0	0	0	0	0	0	
Construction Nouvelle	9	9	1 940 000	1 940 000	3 245	3 245	11	11	0	0	0	0	0	0	0	0	
Démolition	0	0	0	0	0	0	0	0	1	1	5 000	5 000	50	50	0	0	
Installation septique	0	0	0	0	0	0	0	0	2	2	28 000	28 000	100	100	0	0	
Muret	1	1	40 000	40 000	122	122	0	0	0	0	0	0	0	0	0	0	
Opération - Deux générations / Bi-générations (Renouvellement)	64	64	0	0	28 800	28 800	0	0	55	55	0	0	24 420	24 420	0	0	
Raccordement services d'aqueduc et d'égouts	7	7	0	0	1 080	1 080	0	0	0	0	0	0	0	0	0	0	
Stationnement	1	1	45 000	45 000	137	137	0	0	0	0	0	0	0	0	0	0	
Transformation / Rénovation de bâtiment	32	32	867 735	867 735	3 018	3 018	1	1	19	19	427 535	427 535	1 545	1 545	1	1	
Utilisation de l'emprise de rue et équipements municipaux	1	1	0	0	94	94	0	0	4	4	0	0	674	674	0	0	
Total	121	121	2 997 780	2 997 780	36 917	36 917	12	12	84	84	467 535	467 535	27 002	27 002	1	1	
Grand total	152	152	5 060 219	5 060 219	44 210	44 210	12	12	115	115	828 550	828 550	31 417	31 417	1	1	



Rapport comparatif pour l'intervalle du 01/01/2021 au 31/01/2021

VILLE DE SAINT-HYACINTHE

	Du 01/01/2021 au 31/01/2021				Du 01/01/2020 au 31/01/2020			
District électoral:								
Type permis	* Créés	Émis	Valeur	Montant	* Créés	Émis	Valeur	Montant
<i>Construction Nouvelle</i>	6	6	1 240 000,00	2 010,00				
<i>Raccordement services d'aqueduc et d'égouts</i>		6		925,38				
<i>Lotissement</i>								
Total:	6	12	1 240 000,00	2 935,38				

District électoral: Sainte-Rosalie								
Type permis	* Créés	Émis	Valeur	Montant	* Créés	Émis	Valeur	Montant
<i>Agrandissement de bâtiment</i>						1	75 000,00	225,00
<i>Bâtiment accessoire / de service</i>		2	100 000,00	300,00				
<i>Captage des eaux souterraines (Puits)</i>		1	6 545,00	50,00		1	7 000,00	50,00
<i>Changement d'usage ou de destination</i>						1		
<i>Construction Nouvelle</i>	1	1	250 000,00	335,00				
<i>Démolition</i>						1	5 000,00	50,00
<i>Enseigne</i>						1	600,00	50,00
<i>Installation septique</i>						1	13 000,00	50,00
<i>Opération - Deux générations / Bi-génération (Renouvellement)</i>		13		5 850,00		10		4 440,00
<i>Raccordement services d'aqueduc et d'égouts</i>		1		154,23				
<i>Transformation / Rénovation de bâtiment</i>		4	111 000,00	364,15		2	85 000,00	255,00
<i>Lotissement</i>								
Total:	1	22	467 545,00	7 053,38		18	185 600,00	5 120,00

District électoral: Cascades								
Type permis	* Créés	Émis	Valeur	Montant	* Créés	Émis	Valeur	Montant

* Nombre de logement créés

	Du 01/01/2021 au 31/01/2021				Du 01/01/2020 au 31/01/2020			
<i>Changement d'usage ou de destination</i>						4		336,00
<i>Enseigne</i>		1	100,00	50,00				
<i>Raccordement services d'aqueduc et d'égouts</i>						1		99,18
<i>Transformation / Rénovation de bâtiment</i>	1	4	77 289,00	259,48		3	31 000,00	100,00
<i>Travaux dans l'emprise de rue</i>						1		93,02
<i>Utilisation de l'emprise de rue et équipements municipaux</i>		3		552,05		4		697,66
<i>Lotissement</i>								
Total:	1	8	77 389,00	861,53		13	31 000,00	1 325,86

District électoral: Hertel-Notre-Dame								
Type permis	* Créés	Émis	Valeur	Montant	* Créés	Émis	Valeur	Montant
<i>Opération - Deux générations / Bi-générations (Renouvellement)</i>		6		2 700,00		3		1 332,00
<i>Transformation / Rénovation de bâtiment</i>		4	140 700,00	508,75		3	54 500,00	214,00
<i>Travaux dans l'emprise de rue</i>		1						
<i>Lotissement</i>								
Total:		11	140 700,00	3 208,75		6	54 500,00	1 546,00

District électoral: Yamaska								
Type permis	* Créés	Émis	Valeur	Montant	* Créés	Émis	Valeur	Montant
<i>Bac de récupération de vêtements</i>		1				1		
<i>Bâtiment accessoire / de service</i>		1	6 000,00	50,00				
<i>Muret</i>		1	40 000,00	122,00				
<i>Opération - Deux générations / Bi-générations (Renouvellement)</i>		4		1 800,00		4		1 776,00
<i>Transformation / Rénovation de bâtiment</i>		4	124 435,00	394,18		2	25 000,00	100,00
<i>Lotissement</i>								
Total:		11	170 435,00	2 366,18		7	25 000,00	1 876,00

District électoral: Saint-Joseph								
Type permis	* Créés	Émis	Valeur	Montant	* Créés	Émis	Valeur	Montant
<i>Agrandissement de bâtiment</i>		1	20 000,00	61,00				

	Du 01/01/2021 au 31/01/2021				Du 01/01/2020 au 31/01/2020			
<i>Opération - Deux générations / Bi-générations (Renouvellement)</i>		6		2 700,00		7		3 108,00
<i>Transformation / Rénovation de bâtiment</i>		3	46 500,00	184,20		1	6 000,00	50,00
<i>Lotissement</i>								
Total:		10	66 500,00	2 945,20		8	6 000,00	3 158,00

District électoral: La Providence								
Type permis	* Créés	Émis	Valeur	Montant	* Créés	Émis	Valeur	Montant
<i>Bâtiment accessoire / de service</i>						1		50,00
<i>Changement d'usage ou de destination</i>						1		112,00
<i>Opération - Deux générations / Bi-générations (Renouvellement)</i>		14		6 300,00		9		3 996,00
<i>Transformation / Rénovation de bâtiment</i>		1	33 000,00	76,25		4	94 335,00	351,21
<i>Lotissement</i>								
Total:		15	33 000,00	6 376,25		15	94 335,00	4 509,21

District électoral: Douville								
Type permis	* Créés	Émis	Valeur	Montant	* Créés	Émis	Valeur	Montant
<i>Changement d'usage ou de destination</i>		1		115,00				
<i>Clôture</i>		1	2 500,00	50,00				
<i>Opération - Deux générations / Bi-générations (Renouvellement)</i>		8		3 600,00		12		5 328,00
<i>Raccordement services d'aqueduc et d'égouts</i>		1		154,23				
<i>Transformation / Rénovation de bâtiment</i>		6	113 000,00	444,00		5	121 200,00	405,00
<i>Lotissement</i>								
Total:		17	115 500,00	4 363,23		17	121 200,00	5 733,00

District électoral: Saint-Thomas-d'Aquin								
Type permis	* Créés	Émis	Valeur	Montant	* Créés	Émis	Valeur	Montant
<i>Agrandissement de bâtiment</i>		1	20 000,00	61,00				
<i>Bac de récupération de vêtements</i>						1		
<i>Changement d'usage ou de destination</i>		1		115,00				
<i>Construction Nouvelle</i>	4	2	450 000,00	900,00				

	Du 01/01/2021 au 31/01/2021				Du 01/01/2020 au 31/01/2020			
<i>Enseigne</i>		1	515,00	50,00				
<i>Installation septique</i>					1	15 000,00		50,00
<i>Opération - Deux générations / Bi-générations (Renouvellement)</i>		8		3 600,00	7			3 108,00
<i>Transformation / Rénovation de bâtiment</i>		6	259 100,00	906,95	3	45 915,00		213,75
<i>Lotissement</i>								
Total:	4	19	729 615,00	5 632,95	12	60 915,00		3 371,75

District électoral: Saint-Sacrement								
Type permis	* Créés	Émis	Valeur	Montant	* Créés	Émis	Valeur	Montant
<i>Bac de récupération de vêtements</i>		2				1		
<i>Changement d'usage ou de destination</i>		2		224,00		2		224,00
<i>Enseigne</i>		2	10 935,00	100,00				
<i>Transformation / Rénovation de bâtiment</i>		4	486 600,00	1 502,83		1	5 000,00	50,00
<i>Utilisation de l'emprise de rue et équipements municipaux</i>		1		140,95		1		93,02
<i>Lotissement</i>								
Total:		11	497 535,00	1 967,78		5	5 000,00	367,02

District électoral: Bois-Joli								
Type permis	* Créés	Émis	Valeur	Montant	* Créés	Émis	Valeur	Montant
<i>Agrandissement de bâtiment</i>						1	135 000,00	351,00
<i>Bac de récupération de vêtements</i>		1				2		
<i>Opération - Deux générations / Bi-générations (Renouvellement)</i>		3		1 350,00		2		888,00
<i>Stationnement</i>		1	45 000,00	137,25				
<i>Transformation / Rénovation de bâtiment</i>		5	1 117 000,00	3 406,85	1	3	110 000,00	330,00
<i>Utilisation de l'emprise de rue et équipements municipaux</i>						1		1 116,32
<i>Lotissement</i>								
Total:		10	1 162 000,00	4 894,10	1	9	245 000,00	2 685,32

District électoral: Sacré-Coeur								
Type permis	* Créés	Émis	Valeur	Montant	* Créés	Émis	Valeur	Montant

	Du 01/01/2021 au 31/01/2021				Du 01/01/2020 au 31/01/2020			
<i>Opération - Deux générations / Bi-générations (Renouvellement)</i>		2		900,00		2		888,00
<i>Raccordement services d'aqueduc et d'égouts</i>		1		154,23				
<i>Transformation / Rénovation de bâtiment</i>		2	360 000,00	457,50				
<i>Travaux dans l'emprise de rue</i>		1		93,95				
<i>Utilisation de l'emprise de rue et équipements municipaux</i>						3		837,24
<i>Lotissement</i>								
Total:		6	360 000,00	1 605,68		5		1 725,24
Total:	12	152	5 060 219,00	44 210,41	1	115	828 550,00	31 417,40

SECTION V - LISTE DES PERMIS GÉNÉRAUX ET CERTIFICATS ÉMIS 22

5.1.	<i>Catégorie d'immeuble – Agricole.....</i>	22
5.2.	<i>Catégorie d'immeuble – Commercial</i>	23
5.3.	<i>Catégorie d'immeuble – Industriel.....</i>	26
5.4.	<i>Catégorie d'immeuble – Institutionnel et gouvernemental.....</i>	28
5.5.	<i>Catégorie d'immeuble – Résidentiel.....</i>	29



VILLE DE SAINT-HYACINTHE

Liste des permis généraux et certificats émis

Permis/ Cert.	Type / Nature / Matricule / Cadastre	Propriétaire/Entrepreneur/Emplacement/ Secteur	Nb. log. Créé(s) / Supprimé(s)	Émission / Début / Fin prévue	Valeur	Montant	Reçu
Permis 2021-00060	Bâtiment accessoire / de service <i>Agriculture et activités agricoles</i> 4960-81-5755-0-000-0000 1701873	ENTREPRISES DANIEL CORBEIL INC (LES) ENTREPRISES DANIEL CORBEIL INC (LES) CHEMIN DU RAPIDE-PLAT SUD		19/01/2021 01/06/2021 31/08/2021	50 000,00 \$	150,00 \$	202100070

Nombre de logements créés	0
Nombre de logements supprimés	0
Nombre total de permis/cert.:	1
Valeur totale des travaux:	50 000,00 \$
Montant total des coûts:	150,00

*Le total "Nombre de logements créés" ne contient pas le nombre de logements créés des permis révoqués.
Le total "Nombre de logements supprimés" ne contient pas le nombre de logements supprimés des permis révoqués.
Le total "Valeur totale des travaux" ne contient pas la valeur des travaux des permis révoqués.*



VILLE DE SAINT-HYACINTHE

Liste des permis généraux et certificats émis

Permis/ Cert.	Type / Nature / Matricule / Cadastre	Propriétaire/Entrepreneur/Emplacement/ Secteur	Nb. log. Créé(s) / Supprimé(s)	Émission / Début / Fin prévue	Valeur	Montant	Reçu
Certificat 2021-00006	Enseigne <i>Commercial</i> 4853-09-2723-0-001-0005 1440432,1440426 PC,1440427 PC,1440477 PC	ENTREPRISES PION INC (LES) ENTREPRISES PION INC (LES) 1645 ALLEE DU MARCHE		06/01/2021 01/11/2020 30/11/2020	100,00 \$	50,00 \$	
Permis 2021-00011	Travaux dans l'emprise de rue <i>Commercial</i> 4653-83-2651-0-000-0000 1966193	PETROLIERE IMPERIALE RESSOURCES LIMITEE JMV ENVIRONNEMENT RUE DESSAULLES		11/01/2021 11/01/2021 15/01/2021	0,00 \$	0,00 \$	
Permis 2021-00013	Transformation / Rénovation de bâtiment <i>Commerce et bureaux non structurants</i> 4756-34-8017-0-000-0000 6158720	COMPLEXE MEDICAL M INC LES CONSTRUCTIONS ROBIN INC. 1220 BOULEVARD CASAVANT EST		07/01/2021 18/01/2021 18/02/2021	45 000,00 \$	137,25 \$	202100024
Certificat 2021-00021	Enseigne <i>Commercial</i> 4556-43-4103-0-000-0000 1700503	BONI TRANSPORT MENARD INC LETRAGE MASKA DESIGN 3630 BOULEVARD LAFRAMBOISE		11/01/2021 01/12/2020 31/01/2021	515,00 \$	50,00 \$	202100025
Permis 2021-00027	Utilisation de l'emprise de rue et équipements municipaux <i>Commercial</i> 4753-89-9035-0-000-0000 1439729	9388-6406 QUEBEC INC PLOMBERIE CHAUFFAGE AC INC. 600 AVENUE DE L' HOTEL-DIEU		12/01/2021 12/01/2021 25/01/2021	0,00 \$	305,40 \$	202100026

Permis 2021-00039	Transformation / Rénovation de bâtiment <i>Commerce et bureaux non structurants</i> 4754-77-9730-0-000-0000 3560165	VILLE DE SAINT-HYACINTHE VILLE DE SAINT-HYACINTHE 955 RUE MORISON		14/01/2021 11/01/2021 31/03/2021	10 000,00 \$	0,00 \$	
Permis 2021-00040	Transformation / Rénovation de bâtiment <i>Commerce et bureaux non structurants</i> 4655-61-2716-0-000-0000 1700654	GESTION IMMOBILIERE CDBLN INC SOLIDEM ENTREPRENEUR GÉNÉRAL INC. 2960 BOULEVARD LAFRAMBOISE		14/01/2021 01/03/2021 31/12/2021	350 000,00 \$	457,50 \$	
Permis 2021-00044	Transformation / Rénovation de bâtiment <i>Commerce et bureaux non structurants</i> 4756-34-2173-0-001-0008 6111071,6047413 PC	ROBIN IMMOBILIER INC Construction Gératek 1395 RUE DANIEL-JOHNSON EST app.102		15/01/2021 15/01/2021 01/09/2021	630 000,00 \$	1 921,50 \$	202100063
Permis 2021-00045	Transformation / Rénovation de bâtiment <i>Commerce et bureaux non structurants</i> 4756-34-2173-0-001-0009 6111072,6047413 PC	ROBIN IMMOBILIER INC Construction Gératek 1395 RUE DANIEL-JOHNSON EST app.101		15/01/2021 15/01/2021 01/09/2021	234 150,00 \$	714,16 \$	202100063
Permis 2021-00046	Transformation / Rénovation de bâtiment <i>Commerce et bureaux non structurants</i> 4756-34-2173-0-001-0002 6047415,6047413 PC	ROBIN IMMOBILIER INC Construction Gératek 1395 RUE DANIEL-JOHNSON EST		15/01/2021 15/01/2021 01/09/2021	185 850,00 \$	566,84 \$	202100063
Permis 2021-00056	Utilisation de l'emprise de rue et équipements municipaux <i>Commercial</i> 4753-99-9764-0-000-0000 1439759	9394-9121 QUEBEC INC LES CONSTRUCTIONS LUC LOISELLE INC. 1605 RUE DES CASCADES		19/01/2021 19/01/2021 25/01/2021	0,00 \$	152,70 \$	202100043
Permis 2021-00070	Transformation / Rénovation de bâtiment <i>Commerce et bureaux non structurants</i> 4654-08-4569-0-000-0000 1966485	PLACEMENTS MASKA LTEE LES CONSTRUCTIONS LUC LOISELLE 2600 BOULEVARD CASAVANT OUEST		19/01/2021 01/01/2021 31/03/2021	443 000,00 \$	1 329,00 \$	202100056
Certificat 2021-00081	Changement d'usage ou de destination <i>Commerce et bureaux non structurants</i> 4654-08-4569-0-000-0000 1966485	PLACEMENTS MASKA LTEE 2600 BOULEVARD CASAVANT OUEST		20/01/2021 01/04/2021	0,00 \$	112,00 \$	202100057
Certificat 2021-00093	Changement d'usage ou de destination <i>Commerce associable à la résidence</i> 4552-01-8982-0-000-0000 4596785	LAGMOUCHI MARIAM 5360 RUE SAINT-VINCENT-FERRIER		20/01/2021	0,00 \$	115,00 \$	202100050

Certificat 2021-00129	Enseigne <i>Commerce et bureaux non structurants</i> 4654-08-4569-0-000-0000 1966485	PLACEMENTS MASKA LTEE ÉLECTRICITÉ MD EMSEIGNES INC 2600 BOULEVARD CASAVANT OUEST		22/01/2021 21/12/2020 21/04/2021	7 935,00 \$	50,00 \$	202100058
Permis 2021-00142	Transformation / Rénovation de bâtiment <i>Commercial</i> 4753-78-4428-0-000-0000 1439958	RESTAURANT PANELO INC LES DEUX RIVES (MARC-ANTOINE BEAUBIEN) 670 694 AVENUE BOURDAGES NORD		26/01/2021 31/10/2020 30/11/2020	32 289,00 \$	98,48 \$	202100064
Certificat 2021-00143	Bac de récupération de vêtements <i>Commerce et bureaux non structurants</i> 4954-39-6551-0-000-0000 1297385	9420-1654 QUEBEC INC ENTRAIDE DIABÉTIQUE DU QUÉBEC 1820 BOULEVARD LAURIER EST		26/01/2021 01/01/2021 31/12/2021	0,00 \$	0,00 \$	
Certificat 2021-00144	Bac de récupération de vêtements <i>Commerce et bureaux structurants</i> 4656-61-9821-0-000-0000 1701907	9066-7403 QUEBEC INC ENTRAIDE DIABÉTIQUE DU QUÉBEC 555 RUE DANIEL-JOHNSON EST		27/01/2021 01/01/2021 31/12/2021	0,00 \$	0,00 \$	
Certificat 2021-00146	Bac de récupération de vêtements <i>Commerce et bureaux structurants</i> 4655-20-3077-0-000-0000 1966508,1966512,1966515,1966516	CP REIT PPL QUEBEC DEVELOPMENTS LTD ENTRAIDE DIABÉTIQUE DU QUÉBEC 2000 BOULEVARD CASAVANT OUEST		27/01/2021 01/01/2021 31/12/2021	0,00 \$	0,00 \$	
Certificat 2021-00152	Bac de récupération de vêtements <i>Commerce et bureaux non structurants</i> 4654-29-5907-0-000-0000 1969114	IMMEUBLES ROBIN INC (LES) LE CENTRE DE BÉNÉVOLAT DE ST-HYACINTHE INC. 2499 BOULEVARD CASAVANT OUEST		29/01/2021 01/01/2021 31/12/2021	0,00 \$	0,00 \$	

Nombre de logements créés	0
Nombre de logements supprimés	0
Nombre total de permis/cert.:	20
Valeur totale des travaux:	1 938 839,00 \$
Montant total des coûts:	6 059,83

*Le total "Nombre de logements créés" ne contient pas le nombre de logements créés des permis révoqués.
Le total "Nombre de logements supprimés" ne contient pas le nombre de logements supprimés des permis révoqués.
Le total "Valeur totale des travaux" ne contient pas la valeur des travaux des permis révoqués.*



VILLE DE SAINT-HYACINTHE

Liste des permis généraux et certificats émis

Permis/ Cert.	Type / Nature / Matricule / Cadastre	Propriétaire/Entrepreneur/Emplacement/ Secteur	Nb. log. Créé(s) / Supprimé(s)	Émission / Début / Fin prévue	Valeur	Montant	Reçu
Permis 2021-00032	Transformation / Rénovation de bâtiment <i>Industrie à incidences faibles</i> 4757-60-5674-0-000-0000 1702556,1702809,1702813,1702814,170 2819,5408536,5408537,5408538	JEFO IMMOBILIER CANADA INC JEFO CONSTRUCTION INC. 4796 RUE MARTINEAU		13/01/2021 01/01/2021 28/02/2021	50 000,00 \$	150,00 \$	202100034
Permis 2021-00038	Transformation / Rénovation de bâtiment <i>Industriel</i> 4453-78-2571-0-000-0000 5087274	9072-9633 QUEBEC INC ADP FAÇADES INC. 4050 BOULEVARD CASAVANT OUEST		14/01/2021 10/12/2020 05/04/2021	20 600,00 \$	62,83 \$	202100045
Certificat 2021-00042	Changement d'usage ou de destination <i>Industriel</i> 4453-78-2571-0-000-0000 5087274	9072-9633 QUEBEC INC 4050 BOULEVARD CASAVANT OUEST		14/01/2021 01/03/2021	0,00 \$	112,00 \$	202100045
Certificat 2021-00043	Enseigne <i>Industriel</i> 4453-78-2571-0-000-0000 5087274	9072-9633 QUEBEC INC GROUPE DPI 4050 BOULEVARD CASAVANT OUEST		14/01/2021 01/01/2021 31/01/2021	3 000,00 \$	50,00 \$	202100045
Permis 2021-00140	Transformation / Rénovation de bâtiment <i>Industrie à incidences faibles</i> 4556-77-6030-0-000-0000 4197645	ALLIAGE-METAL INC 7845 AVENUE RAOUL-LASSONDE		26/01/2021	0,00 \$	50,00 \$	202100065
Certificat 2021-00141	Changement d'usage ou de destination <i>Industrie à incidences moyennes à fortes</i> 4556-77-6030-0-000-0000 4197645	ALLIAGE-METAL INC 7849 AVENUE RAOUL-LASSONDE		26/01/2021	0,00 \$	115,00 \$	202100065

Nombre de logements créés	0
Nombre de logements supprimés	0
Nombre total de permis/cert.:	6
Valeur totale des travaux:	73 600,00 \$
Montant total des coûts:	539,83

Le total "Nombre de logements créés" ne contient pas le nombre de logements créés des permis révoqués.

Le total "Nombre de logements supprimés" ne contient pas le nombre de logements supprimés des permis révoqués.

Le total "Valeur totale des travaux" ne contient pas la valeur des travaux des permis révoqués.



VILLE DE SAINT-HYACINTHE

Liste des permis généraux et certificats émis

Permis/ Cert.	Type / Nature / Matricule / Cadastre	Propriétaire/Entrepreneur/Emplacement/ Secteur	Nb. log. Créé(s) / Supprimé(s)	Émission / Début / Fin prévue	Valeur	Montant	Reçu
Permis 2021-00020	Raccordement services d'aqueduc et d'égouts <i>Institution de services publics</i> 4755-70-0103-0-000-0000 1438758	COMMISSION SCOLAIRE DE SAINT-HYACINTHE Excavation Frédéric Dumouchel 2250 2270 AVENUE MAILHOT		11/01/2021 12/01/2021 15/01/2021	0,00 \$	154,23 \$	202100033

Nombre de logements créés	0
Nombre de logements supprimés	0
Nombre total de permis/cert.:	1
Valeur totale des travaux:	0,00 \$
Montant total des coûts:	154,23

*Le total "Nombre de logements créés" ne contient pas le nombre de logements créés des permis révoqués.
Le total "Nombre de logements supprimés" ne contient pas le nombre de logements supprimés des permis révoqués.
Le total "Valeur totale des travaux" ne contient pas la valeur des travaux des permis révoqués.*



VILLE DE SAINT-HYACINTHE

Liste des permis généraux et certificats émis

Permis/ Cert.	Type / Nature / Matricule / Cadastre	Propriétaire/Entrepreneur/Emplacement/ Secteur	Nb. log. Créé(s) / Supprimé(s)	Émission / Début / Fin prévue	Valeur	Montant	Reçu
Permis 2021-00001	Bâtiment accessoire / de service <i>Unifamiliale isolée</i> 4954-22-4670-0-000-0000 2421921	GIRARD JESSEY GIRARD JESSEY 16000 AVENUE ALINE-LETENDRE		05/01/2021 15/05/2021 30/09/2021	6 000,00 \$	50,00 \$	202100001
Permis 2021-00002	Transformation / Rénovation de bâtiment <i>Bifamiliale isolée</i> 4549-79-7344-0-000-0000 1969063	RIENDEAU MANON RIENDEAU MANON 6539 RUE FRONTENAC		05/01/2021 01/03/2021 01/09/2021	10 000,00 \$	50,00 \$	202100003
Permis 2021-00003	Transformation / Rénovation de bâtiment <i>Résidence 4 logis isolés</i> 4754-08-2307-0-000-0000 1439821	PLANTE MARC PLANTE MARC 1775 RUE TURCOT		05/01/2021 11/01/2021 19/01/2021	3 000,00 \$	50,00 \$	202100004
Permis 2021-00004	Transformation / Rénovation de bâtiment <i>Trifamiliale isolée</i> 4654-57-6646-0-000-0000 1966428	BESSETTE GAETAN ENTREPRISES SYLVAIN BEAUREGARD 2785 AVENUE DE LA BRUERE		05/01/2021 01/12/2020 30/04/2021	20 000,00 \$	61,00 \$	202100005
Certificat 2021-00005	Muret <i>Unifamiliale isolée</i> 5057-32-2106-0-000-0000 1701856	LEVEILLE FRANCE JEAN-PIERRE ROY EXCAVATION INC 4500 CHEMIN GIARD		18/01/2021 24/08/2020 04/09/2020	40 000,00 \$	122,00 \$	
Permis 2021-00007	Transformation / Rénovation de bâtiment <i>Unifamiliale isolée</i> 4752-37-9585-0-000-0000 1297993	TURCOTTE MAXIME TURCOTTE MAXIME 16055 AVENUE DESGRANGES		06/01/2021 08/01/2021 30/04/2021	33 000,00 \$	76,25 \$	202100014

Permis 2021-00008	Transformation / Rénovation de bâtiment <i>Unifamiliale isolée</i> 4552-28-6265-0-000-0000 1967665	MONGRAIN JEAN LES ENTREPRISES HARPIN ET RICHER INC 2105 IMPASSE DE CARILLON		06/01/2021 15/01/2021 20/02/2021	60 000,00 \$	180,00 \$	202100015
Permis 2021-00009	Transformation / Rénovation de bâtiment <i>Unifamiliale isolée</i> 5453-36-6159-0-000-0000 2210576	FONTAINE THERESE FONTAINE THERESE 16465 AVENUE GUY		06/01/2021 11/01/2021 31/12/2021	8 000,00 \$	50,00 \$	202100011
Permis 2021-00010	Transformation / Rénovation de bâtiment <i>Unifamiliale isolée</i> 4955-06-1272-0-000-0000 1701415	ST-PIERRE YOANN PASCALE BISSONNETTE CONSTRUCTION INC. 12025 AVENUE PELLETIER		06/01/2021 06/01/2021 06/01/2022	17 500,00 \$	53,38 \$	202100013
Permis 2021-00012	Transformation / Rénovation de bâtiment <i>Unifamiliale isolée</i> 4552-53-9129-0-000-0000 1967516	BENOIT DANI CONSTRUCTION FRANÇOIS CABANA INC. 1300 AVENUE CHABOT		07/01/2021 15/02/2021 31/12/2021	75 000,00 \$	228,75 \$	202100016
Certificat 2021-00014	Captage des eaux souterraines (Puits) <i>Unifamiliale isolée</i> 5063-50-1964-0-000-0000 1839868,1840758	CHARBONNEAU JEAN-MARC Desgranpré 2795 CHEMIN DE LA RIVE		08/01/2021 08/01/2021 13/01/2021	6 545,00 \$	50,00 \$	202100018
Permis 2021-00015	Transformation / Rénovation de bâtiment <i>Unifamiliale isolée</i> 4456-20-7711-0-000-0000 2255728	MORENCY PATRICK MARTIN CARRIÈRE 6835 RUE DES SEMAILLES		08/01/2021 15/01/2021 31/05/2021	150 000,00 \$	457,50 \$	202100022
Permis 2021-00016	Transformation / Rénovation de bâtiment <i>Unifamiliale isolée</i> 4953-62-4214-0-000-0000 1299015	CUSSON ROBERT PM MORIN 17585 AVENUE CENTRALE		08/01/2021 31/01/2021 31/05/2021	24 000,00 \$	73,20 \$	202100019
Permis 2021-00017	Transformation / Rénovation de bâtiment <i>Bifamiliale isolée</i> 4853-79-3649-0-000-0000 1297515	RICHARD STEVEN RICHARD STEVEN 770 RUE SAINT-PIERRE OUEST		11/01/2021 12/01/2021 28/02/2021	2 500,00 \$	50,00 \$	
Permis 2021-00018	Transformation / Rénovation de bâtiment <i>Unifamiliale isolée</i> 4855-36-8081-0-000-0000 1700951	DUBUC FRANCOIS ARMOIRES BM 1980 AVENUE VEZINA		11/01/2021 25/01/2021 26/01/2021	22 000,00 \$	67,10 \$	202100040

Certificat 2021-00023	Stationnement <i>Résidence : 9 logis et plus variés</i> 4656-81-9604-0-000-0000 3227593	COMPLEXE LE SAPHIR INC LES CONSTRUCTIONS ROBIN INC. 3333 AVENUE DROUIN		12/01/2021 01/05/2021 30/06/2021	45 000,00 \$	137,25 \$	202100030
Permis 2021-00024	Construction Nouvelle <i>Unifamiliale isolée</i> 5052-28-8884-0-000-0000 6045090	CONSTRUCTIONS P M MORIN INC (LES) J.P.L CONSTRUCTIONS 18580 AVENUE GROULX	1	12/01/2021 10/02/2021 01/06/2021	250 000,00 \$	335,00 \$	202100039
Permis 2021-00025	Raccordement services d'aqueduc et d'égouts <i>Unifamiliale isolée</i> 5052-28-8884-0-000-0000 6045090	CONSTRUCTIONS P M MORIN INC (LES) 18580 AVENUE GROULX		12/01/2021	0,00 \$	154,23 \$	202100039
Permis 2021-00026	Transformation / Rénovation de bâtiment <i>Unifamiliale jumelée</i> 5256-42-1021-0-000-0000 2036945	HOULE NANCY CONSTRUCTION P. ROY INC 14625 AVENUE DES CORMIERS		12/01/2021 12/01/2021 31/03/2021	22 000,00 \$	67,10 \$	202100023
Permis 2021-00028	Transformation / Rénovation de bâtiment <i>Unifamiliale jumelée</i> 4953-57-5946-0-000-0000 1298195	LANDRY FRANCIS LANDRY FRANCIS 780 RUE CHARBONNEAU		12/01/2021 12/01/2021 15/02/2021	20 000,00 \$	61,00 \$	202100044
Permis 2021-00030	Construction Nouvelle <i>Bifamiliale jumelée</i> 4756-49-9721-0-000-0000 6385873	GESTION JEFO INC. JEFO CONSTRUCTION INC 5080 5082 AVENUE GERMAIN-GUILLEMETTE	2	13/01/2021 01/03/2021 30/06/2021	225 000,00 \$	450,00 \$	202100036; 202100037; 202100038
Permis 2021-00031	Construction Nouvelle <i>Bifamiliale jumelée</i> 4756-49-7835-0-000-0000 6385872	GESTION JEFO INC. JEFO CONSTRUCTION INC 5090 5092 AVENUE GERMAIN-GUILLEMETTE	2	13/01/2021 01/03/2021 30/06/2021	225 000,00 \$	450,00 \$	202100035
Permis 2021-00033	Transformation / Rénovation de bâtiment <i>Résidence: 5-6 logis isolés</i> 4854-22-6772-0-000-0000 1439292	LASNIER-HEBERT OLIVIER LES ENTREPRISES MATT LAMOUREUX 904 RUE DES CASCADES	1	13/01/2021 15/01/2021 31/01/2022	10 000,00 \$	50,00 \$	202100031

Certificat 2021-00034	Opération - Deux générations / Bi-génération (Renouvellement) <i>Unifamiliale isolée</i> 4551-51-1001-0-000-0000 1968324	ALIE PIERRE ALIE PIERRE 405 AVENUE DE DIEPPE		13/01/2021	0,00 \$	450,00 \$	
Certificat 2021-00035	Opération - Deux générations / Bi-génération (Renouvellement) <i>Unifamiliale isolée</i> 4552-53-6260-0-000-0000 1967514	PAGEAU ALAIN PAGEAU ALAIN 1360 AVENUE CHABOT		13/01/2021 28/05/2020 28/05/2021	0,00 \$	450,00 \$	
Certificat 2021-00036	Opération - Deux générations / Bi-génération (Renouvellement) <i>Unifamiliale isolée</i> 4452-88-8150-0-000-0000 6102583	HÉBERT MAXIME HÉBERT MAXIME 2190 AVENUE JEANNE-DAIGLE		13/01/2021 30/09/2020 31/12/2020	0,00 \$	450,00 \$	
Certificat 2021-00037	Opération - Deux générations / Bi-génération (Renouvellement) <i>Unifamiliale isolée</i> 5250-35-6633-0-000-0000 5578299	DUFAULT FRANCIS DUFAULT FRANCIS 23500 AVENUE SAINT-LOUIS		13/01/2021 01/04/2020 31/12/2021	0,00 \$	450,00 \$	
Permis 2021-00041	Transformation / Rénovation de bâtiment <i>Unifamiliale jumelée</i> 4452-91-0437-0-000-0000 3215991	LALIBERTE YVES SAM MCDUFF 1691 AVENUE DE DIEPPE		14/01/2021 22/02/2021 15/03/2021	5 000,00 \$	50,00 \$	202100032
Permis 2021-00047	Transformation / Rénovation de bâtiment <i>Unifamiliale en rangée</i> 5056-91-4601-0-000-0000 2037609	LIZOTTE-BOURGAULT ALEXANDRA Noveco Entrepreneur Général 4476 RUE JOLIBOIS		15/01/2021 01/03/2021 01/03/2022	56 000,00 \$	170,80 \$	202100042
Certificat 2021-00048	Opération - Deux générations / Bi-génération (Renouvellement) <i>Unifamiliale isolée</i> 4953-68-3032-0-000-0000 5789321	ENTREPRISES FRANCIS CHAGNON INC (LES) 16915 AVENUE GEORGES-AIME		15/01/2021	0,00 \$	450,00 \$	202100072
Permis 2021-00049	Transformation / Rénovation de bâtiment <i>Résidence : 9 logis et plus variés</i> 4551-87-0925-0-001-0013 1965542,1965528 PC,1965535 PC	BOURASSA MARTIN BOURASSA MARTIN 5100 RUE JALOBERT app.301		18/01/2021 15/01/2021 28/02/2021	6 000,00 \$	50,00 \$	202100041

Permis 2021-00050	Transformation / Rénovation de bâtiment <i>Résidence: 5-6 logis isolés</i> 4853-28-2285-0-000-0000 1439498	GROUPE IMMOBILIER MMA INC THIVIERGE ARCHITECTE 279 281 AVENUE MONDOR		18/01/2021 18/01/2021 31/10/2021	15 000,00 \$	50,00 \$	
Permis 2021-00051	Transformation / Rénovation de bâtiment <i>Unifamiliale isolée</i> 4855-92-0640-0-000-0000 1296185	ROY SYLVAIN ROY SYLVAIN 12750 RUE YAMASKA		18/01/2021 15/11/2020 15/02/2021	40 000,00 \$	120,00 \$	202100078
Permis 2021-00052	Construction Nouvelle <i>Unifamiliale jumelée</i> 4451-78-3191-0-000-0000 6346230	LES CONSTRUCTIONS ROBIN INC. LES CONSTRUCTIONS ROBIN INC. 1470 AVENUE ROLAND-SALVAIL	1	18/01/2021 25/01/2021 30/09/2021	200 000,00 \$	335,00 \$	
Permis 2021-00053	Raccordement services d'aqueduc et d'égouts <i>Unifamiliale jumelée</i> 4451-78-3191-0-000-0000 6346230	LES CONSTRUCTIONS ROBIN INC. 1470 AVENUE ROLAND-SALVAIL		18/01/2021	0,00 \$	154,23 \$	
Permis 2021-00054	Construction Nouvelle <i>Unifamiliale jumelée</i> 4451-79-3103-0-000-0000 6346229	LES CONSTRUCTIONS ROBIN INC. LES CONSTRUCTIONS ROBIN INC. 1480 AVENUE ROLAND-SALVAIL	1	18/01/2021 25/01/2021 30/09/2021	200 000,00 \$	335,00 \$	
Permis 2021-00055	Raccordement services d'aqueduc et d'égouts <i>Unifamiliale jumelée</i> 4451-79-3103-0-000-0000 6346229	LES CONSTRUCTIONS ROBIN INC. 1480 AVENUE ROLAND-SALVAIL		18/01/2021	0,00 \$	154,23 \$	
Permis 2021-00057	Agrandissement de bâtiment <i>Unifamiliale isolée</i> 4456-11-1950-0-000-0000 2255940	DAIGLE MICHELINE LAVACÉ CONSTRUCTION 6190 AVENUE POULIN		18/01/2021 01/04/2021 31/08/2021	20 000,00 \$	61,00 \$	202100054
Certificat 2021-00058	Opération - Deux générations / Bi-génération (Renouvellement) <i>Unifamiliale isolée</i> 4856-80-2834-0-000-0000 1701487	LACASSE DENIS LACASSE DENIS 11500 AVENUE RIGAUD		19/01/2021 01/01/2021 31/12/2021	0,00 \$	450,00 \$	

Certificat 2021-00059	Opération - Deux générations / Bi-générations (Renouvellement) <i>Unifamiliale isolée</i> 4954-14-4779-0-000-0000 1295912	BARRY STEPHANE BARRY STEPHANE 1155 RUE BEAUBIEN		19/01/2021 01/01/2021 31/12/2021	0,00 \$	450,00 \$	
Permis 2021-00061	Bâtiment accessoire / de service <i>Unifamiliale isolée</i> 4960-81-5755-0-000-0000 1701873	ENTREPRISES DANIEL CORBEIL INC (LES) ENTREPRISES DANIEL CORBEIL INC (LES) CHEMIN DU RAPIDE-PLAT SUD		19/01/2021 01/06/2021 31/08/2021	50 000,00 \$	150,00 \$	202100071
Certificat 2021-00062	Opération - Deux générations / Bi-générations (Renouvellement) <i>Unifamiliale isolée</i> 4052-79-7356-0-000-0000 3052523	DALPE YVES DALPE YVES 8505 GRAND RANG		19/01/2021 01/01/2021 31/12/2021	0,00 \$	450,00 \$	202100051
Certificat 2021-00063	Opération - Deux générations / Bi-générations (Renouvellement) <i>Unifamiliale isolée</i> 4955-88-4626-0-000-0000 2038651	CARDIN CLAUDE CARDIN CLAUDE 12210 AVENUE TOUPIN		19/01/2021 01/01/2021 31/12/2021	0,00 \$	450,00 \$	
Certificat 2021-00064	Opération - Deux générations / Bi-générations (Renouvellement) <i>Unifamiliale isolée</i> 4655-63-4430-0-000-0000 1700636	GIROUARD JOHANNE GIROUARD JOHANNE 1240 RUE PRINCE		19/01/2021 01/01/2021 31/12/2021	0,00 \$	450,00 \$	
Certificat 2021-00065	Opération - Deux générations / Bi-générations (Renouvellement) <i>Unifamiliale isolée</i> 5256-04-7566-0-000-0000 3524814	VIENS MARC VIENS MARC 14235 AVENUE DES OLIVIERS		19/01/2021 01/01/2021 31/12/2021	0,00 \$	450,00 \$	
Certificat 2021-00066	Opération - Deux générations / Bi-générations (Renouvellement) <i>Unifamiliale isolée</i> 5256-16-6445-0-000-0000 2037395,2037394	DUFRESNE VINCENT DUFRESNE VINCENT 14330 AVENUE DES ERABLES-ARGENTES		19/01/2021 01/01/2021 31/12/2021	0,00 \$	450,00 \$	
Certificat 2021-00067	Opération - Deux générations / Bi-générations (Renouvellement) <i>Unifamiliale isolée</i> 5156-91-0374-0-000-0000 2038612	BRETON KAREN BRETON KAREN 14380 AVENUE GUERTIN		19/01/2021 01/01/2021 31/12/2021	0,00 \$	450,00 \$	202100076

Certificat 2021-00068	Opération - Deux générations / Bi-générations (Renouvellement) <i>Unifamiliale isolée</i> 4955-01-6036-0-000-0000 1297529	HUBERDEAU RICHARD HUBERDEAU RICHARD 1580 RUE BERNARD		19/01/2021 01/01/2021 31/12/2021	0,00 \$	450,00 \$	
Certificat 2021-00069	Opération - Deux générations / Bi-générations (Renouvellement) <i>Unifamiliale isolée</i> 4552-34-0250-0-000-0000 4281125	LOISELLE ANDRE LOISELLE ANDRE 1665 AVENUE LAPLANTE		19/01/2021 01/01/2021 31/12/2021	0,00 \$	450,00 \$	
Certificat 2021-00071	Opération - Deux générations / Bi-générations (Renouvellement) <i>Unifamiliale isolée</i> 4752-45-6634-0-000-0000 4204788	GAUTHIER MARTINE GAUTHIER MARTINE 16255 AVENUE ALEXANDRE-CAMPBELL		20/01/2021 01/01/2021 31/12/2021	0,00 \$	450,00 \$	
Certificat 2021-00072	Opération - Deux générations / Bi-générations (Renouvellement) <i>Unifamiliale isolée</i> 4752-67-1940-0-000-0000 1296987	RODECK SEAN RODECK SEAN 16320 AVENUE SAINT-CLEMENT		20/01/2021 01/01/2021 31/12/2021	0,00 \$	450,00 \$	
Certificat 2021-00073	Opération - Deux générations / Bi-générations (Renouvellement) <i>Unifamiliale isolée</i> 4853-63-1984-0-000-0000 1297643	PINSONNEAULT ROBERT PINSONNEAULT ROBERT 16485 AVENUE MARGUERITE-D'YOUVILLE		20/01/2021 01/01/2021 31/12/2021	0,00 \$	450,00 \$	
Certificat 2021-00074	Opération - Deux générations / Bi-générations (Renouvellement) <i>Unifamiliale isolée</i> 4853-64-8241-0-000-0000 1297614	DESROSIERS FLEURETTE DESROSIERS FLEURETTE 16485 AVENUE SAVOIE		20/01/2021 01/01/2021 31/12/2021	0,00 \$	450,00 \$	
Certificat 2021-00075	Opération - Deux générations / Bi-générations (Renouvellement) <i>Unifamiliale isolée</i> 4750-27-1721-0-000-0000 2037933	MORIER ALEXANDRE MORIER ALEXANDRE 17110 GRAND RANG SAINT-FRANCOIS		20/01/2021 01/01/2021 31/12/2021	0,00 \$	450,00 \$	
Certificat 2021-00076	Opération - Deux générations / Bi-générations (Renouvellement) <i>Unifamiliale isolée</i> 5552-18-7834-0-000-0000 2210281	GRENIER JACQUES GRENIER JACQUES 17125 AVENUE GUY		20/01/2021 01/01/2021 31/12/2021	0,00 \$	450,00 \$	202100075; 202100077

Certificat 2021-00077	Opération - Deux générations / Bi-générations (Renouvellement) <i>Unifamiliale isolée</i> 4952-19-8525-0-000-0000 3982188	MARTIN FREDERIC MARTIN FREDERIC 17240 AVENUE DU MOULIN		20/01/2021 01/01/2021 31/12/2021	0,00 \$	450,00 \$	
Certificat 2021-00078	Opération - Deux générations / Bi-générations (Renouvellement) <i>Unifamiliale isolée</i> 5053-39-2236-0-000-0000 4282023	GONCERUT RUDY GONCERUT RUDY 17460 IMPASSE DU BOISE		20/01/2021 01/01/2021 31/12/2021	0,00 \$	450,00 \$	
Certificat 2021-00079	Opération - Deux générations / Bi-générations (Renouvellement) <i>Unifamiliale isolée</i> 4953-60-5055-0-000-0000 4803745	GUERTIN PATRICE GUERTIN PATRICE 18060 AVENUE DES JARDINIERS		20/01/2021 01/01/2021 31/12/2021	0,00 \$	450,00 \$	
Permis 2021-00080	Transformation / Rénovation de bâtiment <i>Résidence 4 logis isolés</i> 4754-42-3700-0-000-0000 1439673	BOMBARDIER ALEXANDRE EBÉNISTERIE JONATHAN NOEL 1245 AVENUE SAINT-DOMINIQUE		20/01/2021 20/01/2021 01/08/2021	20 000,00 \$	61,00 \$	202100047
Permis 2021-00082	Utilisation de l'emprise de rue et équipements municipaux <i>Résidence 4 logis isolés</i> 4754-42-3700-0-000-0000 1439673	BOMBARDIER ALEXANDRE EBÉNISTERIE JONATHAN NOEL 1235 1245 AVENUE SAINT-DOMINIQUE		25/01/2021 26/01/2021 28/01/2021	0,00 \$	93,95 \$	202100048
Certificat 2021-00083	Opération - Deux générations / Bi-générations (Renouvellement) <i>Unifamiliale isolée</i> 4849-17-4860-0-000-0000 4457957	GUENARD JEAN-GEORGES GUENARD JEAN-GEORGES 18530 GRAND RANG SAINT-FRANCOIS		20/01/2021 01/01/2021 31/12/2021	0,00 \$	450,00 \$	
Certificat 2021-00084	Opération - Deux générations / Bi-générations (Renouvellement) <i>Unifamiliale isolée</i> 4849-34-8305-0-000-0000 4520522	CHAGNON FRANCIS CHAGNON FRANCIS 18695 GRAND RANG SAINT-FRANCOIS		20/01/2021 01/01/2021 31/12/2021	0,00 \$	450,00 \$	
Certificat 2021-00085	Opération - Deux générations / Bi-générations (Renouvellement) <i>Unifamiliale isolée</i> 4849-51-8476-0-000-0000 2037273	MOODY GARY MOODY GARY 18925 GRAND RANG SAINT-FRANCOIS		20/01/2021 01/01/2021 31/12/2021	0,00 \$	450,00 \$	

Certificat 2021-00086	Opération - Deux générations / Bi-générations (Renouvellement) <i>Unifamiliale isolée</i> 4948-35-2549-0-000-0000 2037281	BOUCHARD REMI BOUCHARD REMI 19510 GRAND RANG SAINT-FRANCOIS		20/01/2021 01/01/2021 31/12/2021	0,00 \$	450,00 \$	
Certificat 2021-00087	Opération - Deux générations / Bi-générations (Renouvellement) <i>Unifamiliale isolée</i> 4452-94-8870-0-000-0000 3236887	SEGUIN GILLES SEGUIN GILLES 1960 AVENUE DE DIEPPE		20/01/2021 01/01/2021 31/12/2021	0,00 \$	450,00 \$	
Certificat 2021-00088	Opération - Deux générations / Bi-générations (Renouvellement) <i>Unifamiliale isolée</i> 4452-98-6879-0-000-0000 4050593	GUILLETTE STEPHANE GUILLETTE STEPHANE 2220 RUE BOBBY-HACHEY		20/01/2021 01/01/2021 31/12/2021	0,00 \$	450,00 \$	
Certificat 2021-00089	Opération - Deux générations / Bi-générations (Renouvellement) <i>Unifamiliale isolée</i> 4852-07-7743-0-000-0000 5466895	NORMANDIN ISABELLE NORMANDIN ISABELLE 2390 RUE LAMBERT-SARAZIN		20/01/2021 01/01/2021 31/12/2021	0,00 \$	450,00 \$	
Certificat 2021-00090	Opération - Deux générations / Bi-générations (Renouvellement) <i>Unifamiliale isolée</i> 4753-90-3638-0-000-0000 1297809	GRAVEL ETIENNE GRAVEL ETIENNE 2405 RUE SAINT-PAUL		20/01/2021 01/01/2021 31/12/2021	0,00 \$	450,00 \$	
Certificat 2021-00091	Opération - Deux générations / Bi-générations (Renouvellement) <i>Unifamiliale isolée</i> 4852-07-6108-0-000-0000 5466893	GAUVIN JEAN-PIERRE GAUVIN JEAN-PIERRE 2410 RUE LAMBERT-SARAZIN		20/01/2021 01/01/2021 31/12/2021	0,00 \$	450,00 \$	
Certificat 2021-00092	Opération - Deux générations / Bi-générations (Renouvellement) <i>Unifamiliale isolée</i> 4755-86-8687-0-000-0000 2705432	LEGENDRE MARCELINE LEGENDRE MARCELINE 2465 AVENUE BOUSQUET		20/01/2021 01/01/2021 31/12/2021	0,00 \$	450,00 \$	
Certificat 2021-00094	Opération - Deux générations / Bi-générations (Renouvellement) <i>Unifamiliale isolée</i> 4755-43-2415-0-000-0000 1439025	ROY KATHY ROY KATHY 2575 AVENUE PAGE		20/01/2021 01/01/2021 31/12/2021	0,00 \$	450,00 \$	

Certificat 2021-00095	Opération - Deux générations / Bi-générations (Renouvellement) <i>Unifamiliale isolée</i> 4752-77-7122-0-000-0000 1297788	9248-7990 QUEBEC INC NANCY PHANEUF 2785 RUE SAINTE-MADELEINE		20/01/2021 01/01/2021 31/12/2021	0,00 \$	450,00 \$	
Certificat 2021-00096	Opération - Deux générations / Bi-générations (Renouvellement) <i>Unifamiliale isolée</i> 5062-49-9491-0-000-0000 1840754	FISET SYLVIE FISET SYLVIE 2850 CHEMIN DE LA RIVE		20/01/2021 01/01/2021 31/12/2021	0,00 \$	450,00 \$	
Certificat 2021-00097	Opération - Deux générations / Bi-générations (Renouvellement) <i>Unifamiliale isolée</i> 4752-55-5805-0-000-0000 5233159	GAULIN ERIC GAULIN ERIC 3125 RUE SAINTE-MADELEINE		20/01/2021 01/01/2021 31/12/2021	0,00 \$	450,00 \$	
Certificat 2021-00098	Opération - Deux générations / Bi-générations (Renouvellement) <i>Unifamiliale isolée</i> 4652-94-8745-0-000-0000 1297025	TREMBLAY MARTIN TREMBLAY MARTIN 3615 RUE SAINT-CHARLES		20/01/2021 01/01/2021 31/12/2021	0,00 \$	450,00 \$	
Certificat 2021-00099	Opération - Deux générations / Bi-générations (Renouvellement) <i>Unifamiliale isolée</i> 5155-69-1184-0-000-0000 2038256	PAULHUS RICHARD PAULHUS RICHARD 4885 RUE DES SEIGNEURS EST		20/01/2021 01/01/2021 31/12/2021	0,00 \$	450,00 \$	
Certificat 2021-00100	Opération - Deux générations / Bi-générations (Renouvellement) <i>Unifamiliale isolée</i> 4651-05-7811-0-000-0000 1967076	BISSONNETTE JOSEE BISSONNETTE JOSEE 5060 RUE FRONTENAC		20/01/2021 01/01/2021 31/12/2021	0,00 \$	450,00 \$	
Certificat 2021-00101	Opération - Deux générations / Bi-générations (Renouvellement) <i>Unifamiliale isolée</i> 5453-35-3987-0-000-0000 2210562	AUBRY CHRISTIAN AUBRY CHRISTIAN 5175 5E RANG		20/01/2021 01/01/2021 31/12/2021	0,00 \$	450,00 \$	
Certificat 2021-00102	Opération - Deux générations / Bi-générations (Renouvellement) <i>Unifamiliale isolée</i> 4551-90-1886-0-000-0000 1968823	LARAMEE PIERRE LARAMEE PIERRE 5490 RUE FRONTENAC		20/01/2021 01/01/2021 31/12/2021	0,00 \$	450,00 \$	

Certificat 2021-00103	Opération - Deux générations / Bi-générations (Renouvellement) <i>Unifamiliale isolée</i> 4551-90-4205-0-000-0000 1968544	BEAUREGARD MARIO BEAUREGARD MARIO 5595 RUE FRONTENAC		20/01/2021 01/01/2021 31/12/2021	0,00 \$	450,00 \$	
Certificat 2021-00104	Opération - Deux générations / Bi-générations (Renouvellement) <i>Unifamiliale isolée</i> 4550-99-3304-0-000-0000 1968547	FIDUCIE CAMILLE JEAN FIDUCIE CAMILLE JEAN 5725 RUE FRONTENAC		20/01/2021 01/01/2021 31/12/2021	0,00 \$	450,00 \$	
Certificat 2021-00105	Opération - Deux générations / Bi-générations (Renouvellement) <i>Unifamiliale isolée</i> 5156-87-6627-0-000-0000 2038144	PAYANT JEAN-MARIE PAYANT JEAN-MARIE 5750 RUE DES SEIGNEURS EST		20/01/2021 01/01/2021 31/12/2021	0,00 \$	450,00 \$	
Certificat 2021-00106	Opération - Deux générations / Bi-générations (Renouvellement) <i>Unifamiliale isolée</i> 4550-95-7861-0-000-0000 5428878	PLOUFFE MICHEL PLOUFFE MICHEL 5965 RUE FRONTENAC		20/01/2021 01/01/2021 31/12/2021	0,00 \$	450,00 \$	
Certificat 2021-00107	Opération - Deux générations / Bi-générations (Renouvellement) <i>Unifamiliale isolée</i> 5257-17-3347-0-000-0000 1839683	CARREAU MATHIEU CARREAU MATHIEU 6420 RUE ETIENNE-RACINE		20/01/2021 01/01/2021 31/12/2021	0,00 \$	450,00 \$	
Certificat 2021-00108	Opération - Deux générations / Bi-générations (Renouvellement) <i>Unifamiliale isolée</i> 4549-67-4962-0-000-0000 1969600	RAINVILLE PAUL-EMILE RAINVILLE PAUL-EMILE 6645 RUE FRONTENAC		20/01/2021 01/01/2021 31/12/2021	0,00 \$	450,00 \$	
Certificat 2021-00109	Opération - Deux générations / Bi-générations (Renouvellement) <i>Unifamiliale isolée</i> 4755-36-7076-0-000-0000 1438915	MARQUIS SYLVAIN MARQUIS SYLVAIN 680 RUE GAGNON		20/01/2021 01/01/2021 31/12/2021	0,00 \$	450,00 \$	
Certificat 2021-00110	Opération - Deux générations / Bi-générations (Renouvellement) <i>Unifamiliale isolée</i> 4456-36-2781-0-000-0000 2256106	GUERTIN LUC GUERTIN LUC 6920 RUE DU CLOCHER		20/01/2021 01/01/2021 31/12/2021	0,00 \$	450,00 \$	

Certificat 2021-00111	Opération - Deux générations / Bi-générations (Renouvellement) <i>Unifamiliale isolée</i> 4858-64-7870-0-000-0000 5520663	MATHIEU MARIO MATHIEU MARIO 7585 CHEMIN DU RAPIDE-PLAT NORD		20/01/2021 01/01/2021 31/12/2021	0,00 \$	450,00 \$	
Certificat 2021-00112	Opération - Deux générations / Bi-générations (Renouvellement) <i>Unifamiliale isolée</i> 4358-87-0912-0-000-0000 2257008	CORDEAU JEAN-CLAUDE CORDEAU JEAN-CLAUDE 7665 RANG DE LA POINTE-DU-JOUR		20/01/2021 01/01/2021 31/12/2021	0,00 \$	450,00 \$	
Certificat 2021-00113	Opération - Deux générations / Bi-générations (Renouvellement) <i>Unifamiliale isolée</i> 4253-90-3785-0-000-0000 5324519	DAIGNEAULT LOUIS-PHILIPPE DAIGNEAULT LOUIS-PHILIPPE 7745 GRAND RANG		20/01/2021 01/01/2021 31/12/2021	0,00 \$	450,00 \$	
Certificat 2021-00114	Opération - Deux générations / Bi-générations (Renouvellement) <i>Unifamiliale isolée</i> 4959-06-2518-0-000-0000 1702239	NOEL JONATHAN NOEL JONATHAN 7950 CHEMIN DU RAPIDE-PLAT NORD		20/01/2021 01/01/2021 31/12/2021	0,00 \$	450,00 \$	
Certificat 2021-00115	Opération - Deux générations / Bi-générations (Renouvellement) <i>Unifamiliale isolée</i> 4256-56-5127-0-000-0000 2256318	TARDIF RAYNALD TARDIF RAYNALD 8015 BOULEVARD LAFRAMBOISE		20/01/2021 01/01/2021 31/12/2021	0,00 \$	450,00 \$	
Certificat 2021-00116	Opération - Deux générations / Bi-générations (Renouvellement) <i>Unifamiliale isolée</i> 4153-50-7423-0-000-0000 2255561	ST-PIERRE DIANE ST-PIERRE DIANE 8205 GRAND RANG		20/01/2021 01/01/2021 31/12/2021	0,00 \$	450,00 \$	
Certificat 2021-00117	Opération - Deux générations / Bi-générations (Renouvellement) <i>Unifamiliale isolée</i> 4547-05-4295-0-000-0000 1968632	DARSIGNY ARMAND DARSIGNY ARMAND 8270 RUE FRONTENAC		20/01/2021 01/01/2021 31/12/2021	0,00 \$	450,00 \$	
Certificat 2021-00118	Opération - Deux générations / Bi-générations (Renouvellement) <i>Unifamiliale isolée</i> 4953-94-5684-0-000-0000 1298151	DESLANDES GINETTE DESLANDES GINETTE 960 RUE DES SEIGNEURS EST		20/01/2021 01/01/2021 31/12/2021	0,00 \$	450,00 \$	202100080

Certificat 2021-00119	Opération - Deux générations / Bi-génération (Renouvellement) <i>Unifamiliale isolée</i> 4552-29-2508-0-000-0000 1967663	LAFLEUR EMANUELLE LAFLEUR EMANUELLE 2145 IMPASSE DE CARILLON		20/01/2021 01/01/2021 31/12/2021	0,00 \$	450,00 \$	
Certificat 2021-00120	Opération - Deux générations / Bi-génération (Renouvellement) <i>Unifamiliale isolée</i> 4755-78-2966-0-000-0000 2979386	BELANGER MICHEL BELANGER MICHEL 1070 RUE DALAIRE		20/01/2021 01/01/2021 31/12/2021	0,00 \$	450,00 \$	
Certificat 2021-00121	Opération - Deux générations / Bi-génération (Renouvellement) <i>Unifamiliale isolée</i> 4953-20-7732-0-000-0000 3776477	MENARD JEAN-CHRISTOPHE MENARD JEAN-CHRISTOPHE 1015 RUE DE LA FORGE		20/01/2021 01/01/2021 31/12/2021	0,00 \$	450,00 \$	
Certificat 2021-00122	Opération - Deux générations / Bi-génération (Renouvellement) <i>Unifamiliale isolée</i> 4852-38-5914-0-000-0000 4915132	GOSSELIN ANTHONY GOSSELIN ANTHONY 2155 RUE LAMBERT-SARAZIN		20/01/2021 01/01/2021 31/12/2021	0,00 \$	450,00 \$	
Permis 2021-00123	Transformation / Rénovation de bâtiment <i>Unifamiliale isolée</i> 4553-20-4411-0-000-0000 1967705	CHENIER MARC-ANDRE CHENIER MARC-ANDRE 1990 AVENUE DE CARILLON		21/01/2021 30/01/2021 29/01/2022	4 000,00 \$	50,00 \$	202100052
Permis 2021-00124	Transformation / Rénovation de bâtiment <i>Unifamiliale isolée</i> 4549-68-6497-0-000-0000 1969050,4931792	PALARDY SOPHIE YANNICK BLANCHETTE RÉNOVATION 6600 RUE FRONTENAC		21/01/2021 08/02/2021 08/04/2021	60 000,00 \$	183,00 \$	202100090
Permis 2021-00125	Transformation / Rénovation de bâtiment <i>Unifamiliale isolée</i> 4652-01-2513-0-000-0000 1966996	VALLIERES MAXIME Jonathan Noël 3950 RUE BEL-AIR		21/01/2021 11/02/2021 05/03/2021	12 000,00 \$	50,00 \$	202100053
Permis 2021-00126	Transformation / Rénovation de bâtiment <i>Bifamiliale isolée</i> 5156-60-8450-0-000-0000 2038235	BEAUDOIN NICOLE Armoires BM 14245 14255 AVENUE GUY		21/01/2021 09/02/2021 01/03/2021	20 000,00 \$	61,00 \$	202100055

Certificat 2021-00127	Clôture <i>Unifamiliale isolée</i> 4551-03-2914-0-000-0000 1968157	MALLETTE-TROTTIER CATHERINE CLÔTURE DES PATRIOTES INC 6080 RUE LAFOND		22/01/2021 01/03/2021 21/06/2021	2 500,00 \$	50,00 \$	202100069
Permis 2021-00128	Transformation / Rénovation de bâtiment <i>Bifamiliale isolée</i> 4456-45-9683-0-000-0000 2256022	COMTOIS-BOULANGER OLIVIER COMTOIS-BOULANGER OLIVIER 6590 AVENUE DES PIONNIERS		22/01/2021 01/11/2020 30/11/2020	100,00 \$	50,00 \$	202100059
Certificat 2021-00130	Opération - Deux générations / Bi-génération (Renouvellement) <i>Unifamiliale isolée</i> 5156-73-4905-0-000-0000 2038204	POULIN MARIO POULIN MARIO 5305 RUE DES SEIGNEURS EST		25/01/2021 01/01/2021 31/12/2021	0,00 \$	450,00 \$	202100082
Permis 2021-00131	Construction Nouvelle <i>Unifamiliale jumelée</i> 4651-51-5260-0-000-0000 6401847	LES ENTREPRISES FRANCIS CHAGNON INC LES ENTREPRISES FRANÇOIS CHAGNON INC 4715 RUE DU VERT	1	25/01/2021 01/04/2021 01/07/2021	210 000,00 \$	335,00 \$	202100084
Permis 2021-00132	Raccordement services d'aqueduc et d'égouts <i>Unifamiliale jumelée</i> 4651-51-5260-0-000-0000 6401847	LES ENTREPRISES FRANCIS CHAGNON INC 4715 RUE DU VERT		25/01/2021	0,00 \$	154,23 \$	202100084
Permis 2021-00133	Construction Nouvelle <i>Unifamiliale jumelée</i> 4651-51-5643-0-000-0000 6401848	LES ENTREPRISES FRANCIS CHAGNON INC LES ENTREPRISES FRANÇOIS CHAGNON INC 4705 RUE DU VERT	1	25/01/2021 01/04/2021 01/07/2021	210 000,00 \$	335,00 \$	202100085
Permis 2021-00134	Raccordement services d'aqueduc et d'égouts <i>Unifamiliale jumelée</i> 4651-51-5643-0-000-0000 6401848	LES ENTREPRISES FRANCIS CHAGNON INC 4705 RUE DU VERT		25/01/2021	0,00 \$	154,23 \$	202100085
Permis 2021-00135	Transformation / Rénovation de bâtiment <i>Unifamiliale isolée</i> 4955-73-3598-0-000-0000 1296056	ST-PIERRE CATHERINE GESTION RÉNO-SOLUTION 12815 AVENUE RICHER		25/01/2021 29/03/2021 30/04/2021	10 935,00 \$	50,00 \$	
Permis 2021-00136	Construction Nouvelle <i>Unifamiliale jumelée</i> 4651-52-1404-0-000-0000 6401843	LES ENTREPRISES FRANÇOIS CHAGNON INC LES ENTREPRISES FRANÇOIS CHAGNON INC 4775 RUE DU VERT	1	25/01/2021 01/04/2021 01/07/2021	210 000,00 \$	335,00 \$	202100086

Permis 2021-00137	Raccordement services d'aqueduc et d'égouts <i>Unifamiliale jumelée</i> 4651-52-1404-0-000-0000 6401843	LES ENTREPRISES FRANCIS CHAGNON INC 4775 RUE DU VERT		25/01/2021	0,00 \$	154,23 \$	202100086
Permis 2021-00138	Construction Nouvelle <i>Unifamiliale jumelée</i> 4651-51-2392-0-000-0000 6401844	LES ENTREPRISES FRANCIS CHAGNON INC LES ENTREPRISES FRANÇOIS CHAGNON INC 4765 RUE DU VERT	1	25/01/2021 01/04/2021 01/07/2021	210 000,00 \$	335,00 \$	202100083
Permis 2021-00139	Raccordement services d'aqueduc et d'égouts <i>Unifamiliale jumelée</i> 4651-51-2392-0-000-0000 6401844	LES ENTREPRISES FRANÇOIS CHAGNON INC 4765 RUE DU VERT		25/01/2021	0,00 \$	154,23 \$	202100083
Permis 2021-00145	Agrandissement de bâtiment <i>Unifamiliale isolée</i> 4953-28-0271-0-000-0000 1298258	GROULX CLEMENT GROULX CLEMENT 620 RUE VICTOR-CORDEAU		27/01/2021 01/06/2021 01/05/2022	20 000,00 \$	61,00 \$	202100088
Permis 2021-00147	Transformation / Rénovation de bâtiment <i>Unifamiliale isolée</i> 5256-07-3314-0-000-0000 2037350	FILLION FREDERIQUE PERRON ALEX-ANDRE 14005 AVENUE DES ERABLES-ARGENTES		27/01/2021 15/02/2021 15/06/2021	61 000,00 \$	186,05 \$	202100066
Permis 2021-00148	Transformation / Rénovation de bâtiment <i>Unifamiliale isolée</i> 4456-42-0762-0-000-0000 2255865	SCOTT YAN INNOVE.CA INC 6755 RUE L'HEUREUX		27/01/2021 01/05/2021 31/07/2021	49 000,00 \$	149,45 \$	
Permis 2021-00149	Transformation / Rénovation de bâtiment <i>Unifamiliale isolée</i> 4455-39-0439-0-000-0000 2255741	ROY MICHEL ROY MICHEL 6005 AVENUE DESLANDES		28/01/2021 28/01/2021 28/02/2021	10 000,00 \$	50,00 \$	202100067
Permis 2021-00150	Transformation / Rénovation de bâtiment <i>Unifamiliale isolée</i> 4451-96-2127-0-000-0000 1968106	AUCOIN GILBERT Duhamel Toiture et Construction 1145 AVENUE SAINT-JEAN		28/01/2021 02/02/2021 02/05/2021	20 000,00 \$	61,00 \$	202100074
Permis 2021-00151	Transformation / Rénovation de bâtiment <i>Unifamiliale jumelée</i> 4452-95-3098-0-000-0000 4783831	BERUBE GAETAN BERUBE GAETAN 2005 RUE LAURE-CONAN		28/01/2021 08/02/2021 31/03/2021	1 700,00 \$	50,00 \$	202100079

Nombre de logements créés	12
Nombre de logements supprimés	0
Nombre total de permis/cert.:	121
Valeur totale des travaux:	2 997 780,00 \$
Montant total des coûts:	36 917,39

*Le total "Nombre de logements créés" ne contient pas le nombre de logements créés des permis révoqués.
Le total "Nombre de logements supprimés" ne contient pas le nombre de logements supprimés des permis révoqués.
Le total "Valeur totale des travaux" ne contient pas la valeur des travaux des permis révoqués.*

SECTION VI - RAPPORT DES DOSSIERS D'URBANISME 46



Type de demande: * Tous les types
 Etape: * Toutes les étapes
 Etat: * Tous les états
 Période du 01/01/2021 au 31/01/2021

Rapport des dossiers d'urbanisme

Ville de Saint-Hyacinthe

Tous les dossiers

PIIA (Plan d'implantation et d'intégration architecturale)							
No demande Date demande	Propriétaire / Emplacement		Demandeur			Demande annulée	Date complétée
2021-30006 11/01/2021	CORPORATION DU SEMINAIRE DE ST-HYACINTHE D'YAMASKA (650 RUE GIROUARD EST, Code invalide - District		COMMISSION SCOLAIRE DE SAINT-HYACINTHE 2255, AVENUE SAINTE-ANNE			__/__/__	__/__/__
	Processus d'adoption	Date prévue	Date effectuée	Responsable	Délai (jours)	État	No résolution
	Recommandation du CCU	__/__/__	19/01/2021			Non définie	
	Présentation au conseil	__/__/__	25/01/2021			Non définie	
	Décision du conseil	__/__/__	__/__/__			Non définie	
	Décision du Conseil en séance plénière	__/__/__	25/01/2021			Non définie	CP21-61
No demande Date demande	Propriétaire / Emplacement		Demandeur			Demande annulée	Date complétée
2021-30021 18/01/2021	UNIVERSITE DE MONTREAL 3200 RUE SICOTTE, Code invalide - District		ALAIN LUSSIER 1525 RUE DES VÉTÉRINAIRES			__/__/__	__/__/__
	Processus d'adoption	Date prévue	Date effectuée	Responsable	Délai (jours)	État	No résolution
	Recommandation du CCU	16/02/2021	__/__/__			Non définie	
	Présentation au conseil	22/02/2021	__/__/__			Non définie	
	Décision du conseil	01/03/2021	__/__/__			Non définie	
No demande Date demande	Propriétaire / Emplacement		Demandeur			Demande annulée	Date complétée
2021-30027 21/01/2021	SOCIETE EN COMMANDITE LE MANOIR DES CASCADES 1590 RUE DES CASCADES, Code invalide - District		SOCIÉTÉ DES ALCOOLS DU QUÉBEC 7500 TELLIER			__/__/__	__/__/__
	Processus d'adoption	Date prévue	Date effectuée	Responsable	Délai (jours)	État	No résolution

Réception de la demande	__/__/__	__/__/__			Non définie	
Recommandation du CCU	16/02/2021	__/__/__			Non définie	
Décision du Conseil en séance plénière	22/02/2021	__/__/__			Non définie	
Assemblée du Conseil et entrée en vigueur	01/03/2021	__/__/__			Non définie	

No demande Date demande	Propriétaire / Emplacement	Demandeur			Demande annulée	Date complétée
2021-30032 25/01/2021	LEDUC GUY 2445 RUE SAINT-PIERRE OUEST, Code invalide - District	PROLAND 15255 CHAMPLAIN			__/__/__	__/__/__

Processus d'adoption	Date prévue	Date effectuée	Responsable	Délai (jours)	État	No résolution
Réception de la demande	__/__/__	25/01/2021			Non définie	
Recommandation du CCU	16/02/2021	__/__/__			Non définie	
Décision du Conseil en séance plénière	22/02/2021	__/__/__			Non définie	
Assemblée du Conseil et entrée en vigueur	01/03/2021	__/__/__			Non définie	

No demande Date demande	Propriétaire / Emplacement	Demandeur			Demande annulée	Date complétée
2021-30041 28/01/2021	LACASSE REJEAN 500 RUE LARIVÉE EST, Code invalide - District	PROLAND 15255 CHAMPLAIN			__/__/__	__/__/__

Processus d'adoption	Date prévue	Date effectuée	Responsable	Délai (jours)	État	No résolution
Réception de la demande	__/__/__	__/__/__			Non définie	
Recommandation du CCU	16/02/2021	__/__/__			Non définie	
Décision du Conseil en séance plénière	22/02/2021	__/__/__			Non définie	
Assemblée du Conseil et entrée en vigueur	01/03/2021	__/__/__			Non définie	

PIIA (Plan d'implantation et d'intégration architecturale)

Nombre de demandes : 5

DM (Dérogation mineure)						
No demande Date demande	Propriétaire / Emplacement	Demandeur			Demande annulée	Date complétée
2021-30008 13/01/2021	DESCOTEAUX ISABELLE 17710 AVENUE LUSSIER, Code invalide - District	MALO FRANCOIS 1995, RUE GIROUARD OUEST			__/__/__	__/__/__

Processus d'adoption	Date prévue	Date effectuée	Responsable	Délai (jours)	État	No résolution
Réception de la demande	__/__/__	__/__/__	Danny Gignac, Tech. aménagement du territoire		Non définie	
Recommandation du CCU	__/__/__	19/01/2021	Jean-Philippe Bellerose, chef Division planif		Non définie	
Décision du Conseil en séance plénière	__/__/__	25/01/2021	Sylvie Champagne, Agente de bureau comités		Non définie	CP21-61
Avis public dans les journeaux	__/__/__	__/__/__		15	Non définie	
Assemblée du Conseil et entrée en vigueur	__/__/__	__/__/__	Lynda Cadorette, chef planification		Non définie	

DM (Dérogation mineure)

Nombre de demandes : 1

PPCMOI (Projet particulier de const., de mod. ou d'occ. d'un immeuble)

No demande Date demande	Propriétaire / Emplacement	Demandeur			Demande annulée	Date complétée
2021-30002 06/01/2021	PLACEMENTS J-F D N INC (LES) 2875 RUE NELSON, Code invalide - District	PLACEMENTS J-F D N INC (LES) 3000 RUE DESSAULLES			__/__/__	__/__/__
	Processus d'adoption	Date prévue	Date effectuée	Responsable	Délai (jours)	État
	Réception de la demande	__/__/__	02/12/2020	Jean-Philippe Bellerose, chef Division planif		Non définie
	Recommandation du CCU	19/01/2021	__/__/__	Jean-Philippe Bellerose, chef Division planif		Non définie
	Décision du Conseil en séance plénière	25/01/2021	__/__/__	Jean-Philippe Bellerose, chef Division planif		Non définie
	Avis public	__/__/__	__/__/__			Non définie
	Assemblée du Conseil et entrée en vigueur	__/__/__	__/__/__			Non définie
No demande Date demande	Propriétaire / Emplacement	Demandeur			Demande annulée	Date complétée
2021-30003 07/01/2021	IMMEUBLES ROBIN INC (LES) 2900 BOULEVARD LAFRAMBOISE, Code invalide - District	IMMEUBLES ROBIN INC (LES) 500-1395 RUE DANIEL-JOHNSON EST			__/__/__	__/__/__
	Processus d'adoption	Date prévue	Date effectuée	Responsable	Délai (jours)	État
	Réception de la demande	__/__/__	11/01/2021	Danny Gignac, Tech. aménagement du territoire		Non définie
	Recommandation du CCU	19/01/2021	19/01/2021	Jean-Philippe Bellerose, chef Division planif		Non définie
	Décision du Conseil en séance plénière	25/01/2021	25/01/2021	Sylvie Champagne, Agente de bureau comités		Non définie
	Avis public	__/__/__	__/__/__			Non définie

Assemblée du Conseil et entrée en vigueur	__/__/__	__/__/__			Non définie	
-------------------------------------------	----------	----------	--	--	-------------	--

PPCMOI (Projet particulier de const., de mod. ou d'occ. d'un immeuble)

Nombre de demandes : 2

MRU (Modification d'un règlement d'urbanisme local)

No demande Date demande	Propriétaire / Emplacement	Demandeur		Demande annulée	Date complétée
2021-30007 12/01/2021	CONSTRUCTIONS ROBIN INC (LES) 1770 RUE LAURE-CONAN, Code invalide - District	CONSTRUCTIONS ROBIN INC (LES) 500-1395 RUE DANIEL-JOHNSON EST		__/__/__	__/__/__

Processus d'adoption	Date prévue	Date effectuée	Responsable	Délai (jours)	État	No résolution
Réception de la demande	__/__/__	__/__/__			Non définie	
Recommandation du CCU	__/__/__	19/01/2021	Jean-Philippe Bellerose, chef Division planif		Non définie	
Décision du Conseil en séance plénière	__/__/__	25/01/2021	Sylvie Champagne, Agente de bureau comités		Non définie	CP21-61
Avis de motion en assemblée publique du Conseil	__/__/__	__/__/__	Lynda Cadorette, chef planification		Non définie	
Entrée en vigueur du règlement	__/__/__	__/__/__	Lynda Cadorette, chef planification		Non définie	

No demande Date demande	Propriétaire / Emplacement	Demandeur		Demande annulée	Date complétée
2021-30013 13/01/2021	PLACEMENTS MASKA LTEE 17000 AVENUE DES GOLFEURS, Code invalide - District	PLACEMENTS MASKA LTEE 2585 RUE BERNARD		__/__/__	__/__/__

Processus d'adoption	Date prévue	Date effectuée	Responsable	Délai (jours)	État	No résolution
Réception de la demande	__/__/__	11/01/2021	Danny Gignac, Tech. aménagement du territoire		Non définie	
Décision du Conseil en séance plénière	26/01/2021	__/__/__	Jean-Philippe Bellerose, chef Division planif		Non définie	
Entrée en vigueur du règlement	26/01/2021	__/__/__	Jean-Philippe Bellerose, chef Division planif		Non définie	
Recommandation du CCU	19/01/2021	__/__/__	Jean-Philippe Bellerose, chef Division planif		Non définie	
Avis de motion en assemblée publique du Conseil	01/02/2021	__/__/__	Jean-Philippe Bellerose, chef Division planif		Non définie	

MRU (Modification d'un règlement d'urbanisme local)

Nombre de demandes : 2

Demande d'attestation d'usage

No demande Date demande	Propriétaire / Emplacement	Demandeur		Demande annulée	Date complétée
----------------------------	----------------------------	-----------	--	--------------------	-------------------

2021-30033 18/01/2021	2971-4698 QUEBEC INC 7700 BOULEVARD LAURIER OUEST, Code invalide - District	SAINT-HYACINTHE TECHNOPOLE	__/__/__	18/01/2021
2021-30034 25/01/2021	2625-2957 QUEBEC INC 6400 RUE ETIENNE-RACINE, Code invalide - District	SAINT-HYACINTHE TECNOPOLE	__/__/__	25/01/2021

Demande d'attestation d'usage

Nombre de demandes : 2

Demande de modification PIIA reliée au permis

2021-30022 19/01/2021	IMMODEVSM INC. 405 AVENUE SAINT-FRANCOIS, Code invalide - District	IMMODEVSM INC. 2918, AVENUE DE LA GARE	__/__/__	__/__/__
2021-30024 21/01/2021	BARRE GUYLAINE 460 AVENUE DE L' HOTEL-DIEU, Code invalide - District	BARRE GUYLAINE 460 AV DE L'HOTEL-DIEU	__/__/__	__/__/__
2021-30042 19/01/2021	LESSARD EMMANUEL 14320 AVENUE GUY, Code invalide - District	LESSARD EMMANUEL 14320 AVENUE GUY	__/__/__	__/__/__

Demande de modification PIIA reliée au permis

Nombre de demandes : 3

Demande d'analyse réglementaire (ÉTUDE)

2021-30014 13/01/2021	9096-9734 QUEBEC INC 1710 BOULEVARD LAFRAMBOISE, Code invalide - District	JUSTIN VIENS ARCHITECTURE 2684 RUE NICHOLS	__/__/__	13/01/2021
2021-30023 12/01/2021	VILLE DE SAINT-HYACINTHE AVENUE BERARD, Code invalide - District	Saint-Hyacinthe Technopole	__/__/__	20/01/2021
2021-30038 26/01/2021	DESNOYERS MARTIN 2916 RUE LA FONTAINE, Code invalide - District	JUSTIN VIENS ARCHITECTURE 2684 RUE NICHOLS	__/__/__	__/__/__
2021-30039 27/01/2021	PELCHAT VINCENT 7805 4E RANG, Code invalide - District	PELCHAT VINCENT 7805 4E RANG	__/__/__	__/__/__
2021-30040 27/01/2021	IMMEUBLES ROBIN INC (LES) 2900 BOULEVARD LAFRAMBOISE, Code invalide - District	IMMEUBLES ROBIN INC (LES) 500-1395 RUE DANIEL-JOHNSON EST	__/__/__	28/01/2021

Demande d'analyse réglementaire (ÉTUDE)

Nombre de demandes : 5

Avis de changement de numéro civique

2021-30004 08/01/2021	CONSTRUCTIONS P M MORIN INC (LES) 18580 AVENUE GROULX, Code invalide - District	MICHAËL PARADIS 14450 AV DES OLIVIERS	__/__/__	12/01/2021
2021-30009 08/01/2021	JEFO IMMOBILIER CANADA INC 5080 AVENUE GERMAIN-GUILLEMETTE, Code invalide - District	JEFO IMMOBILIER CANADA INC 5020 AVENUE JEFO CP 404	__/__/__	13/01/2021
2021-30010 08/01/2021	JEFO IMMOBILIER CANADA INC 5090 AVENUE GERMAIN-GUILLEMETTE, Code invalide - District	JEFO IMMOBILIER CANADA INC 5020 AVENUE JEFO CP 404	__/__/__	13/01/2021

2021-30011 13/01/2021	JEFO IMMOBILIER CANADA INC 5020 AVENUE JEFO, Code invalide - District	JEFO IMMOBILIER CANADA INC 5020 AVENUE JEFO CP 404	__/__/__	13/01/2021
2021-30015 14/01/2021	MCGOWAN FRANCE, ES QUALITES LIQUIDATRICE 5605 RUE FRONTENAC, Code invalide - District	KATHERINE SHORE MASSICOTTE 12050 AV RIGAUD	__/__/__	__/__/__
2021-30016 14/01/2021	ROBIN IMMOBILIER INC 1395 RUE DANIEL-JOHNSON EST, Code invalide - District	Les Constructions Robin inc. 1395, rue Daniel-Johnson Est	__/__/__	15/01/2021
2021-30017 12/01/2021	LES CONSTRUCTIONS ROBIN INC. 1480 AVENUE ROLAND-SALVAIL, Code invalide - District	LES CONSTRUCTIONS ROBIN INC. 1395 RUE DANIEL JOHNSON EST, BUREAU 101	__/__/__	18/01/2021
2021-30018 12/01/2021	LES CONSTRUCTIONS ROBIN INC. 1470 AVENUE ROLAND-SALVAIL, Code invalide - District	LES CONSTRUCTIONS ROBIN INC. 1395 RUE DANIEL JOHNSON EST, BUREAU 101	__/__/__	18/01/2021
2021-30019 18/01/2021	PLACEMENTS GIROTECH INC (LES) 6555 BOULEVARD CHOQUETTE, Code invalide - District	PLACEMENTS GIROTECH INC (LES) 423 RUE ARMAND	__/__/__	18/01/2021
2021-30020 19/01/2021	TEN HAVE RICHARD 1580 BOULEVARD LAURIER EST, Code invalide - District	TEN HAVE REMY 1168 RUE DES MONTS	__/__/__	__/__/__
2021-30025 21/01/2021	SAINT-HYACINTHE TECHNOPOLE 2805 AVENUE JOSE-MARIA-ROSELL, Code invalide - District	Frare Gallant construction 5530, rue Maurice Cullen	__/__/__	25/01/2021
2021-30026 22/01/2021	ALLIAGE-METAL INC 7845 AVENUE RAOUL-LASSONDE, Code invalide - District	ALLIAGE-METAL INC 7865 AVENUE RAOUL-LASSONDE	__/__/__	22/01/2021
2021-30028 21/01/2021	LES ENTREPRISES FRANÇOIS CHAGNON INC 4715 RUE DU VERT, Code invalide - District	LES ENTREPRISES FRANÇOIS CHAGNON INC 18695 GRAND RANG ST-FRANÇOIS	__/__/__	25/01/2021
2021-30029 21/01/2021	LES ENTREPRISES FRANÇOIS CHAGNON INC 4705 RUE DU VERT, Code invalide - District	LES ENTREPRISES FRANÇOIS CHAGNON INC 18695 GRAND RANG ST-FRANÇOIS	__/__/__	25/01/2021
2021-30030 21/01/2021	LES ENTREPRISES FRANÇOIS CHAGNON INC 4775 RUE DU VERT, Code invalide - District	LES ENTREPRISES FRANÇOIS CHAGNON INC 18695 GRAND RANG ST-FRANÇOIS	__/__/__	25/01/2021
2021-30031 25/01/2021	LES ENTREPRISES FRANÇOIS CHAGNON INC 4765 RUE DU VERT, Code invalide - District	LES ENTREPRISES FRANÇOIS CHAGNON INC 18695 GRAND RANG ST-FRANÇOIS	__/__/__	25/01/2021
2021-30035 26/01/2021	FERME LUC LUSSIER INC 24875 AVENUE SAINT-LOUIS, Code invalide - District	LES ENTREPRISES FRANÇOIS CHAGNON INC. 18695 GRAND RANG ST-FRANÇOIS	__/__/__	__/__/__

Avis de changement de numéro civique

Nombre de demandes : 17

Avis d'incendie

2021-30036 27/01/2021	CONSTRUCTIONS ROBERT ROBIN INC (LES) 5585 RUE GERARD-DUPRE, Code invalide - District	VILLE DE SAINT-HYACINTHE	__/__/__	__/__/__
2021-30037 27/01/2021	CONSTRUCTIONS ROBERT ROBIN INC (LES) 5595 RUE GERARD-DUPRE, Code invalide - District	VILLE DE SAINT-HYACINTHE	__/__/__	__/__/__

Avis d'incendie

Nombre de demandes : 2

SECTION VII - PERMIS DE LOTISSEMENT..... 54



VILLE DE SAINT-HYACINTHE

Rapport mensuel du mois de janvier 2021

No permis	Propriétaire / Adresse	Arpenteur	Emplacement / Cadastre / Matricule	Lots projetés	Parc et espace vert	Montant
2021-20001	KBFD IMMOBILIER INC 1295 RUE DES CASCADES	François Malo Arpenteur-Géomètre 1995, Rue Girouard Ouest	545 RUE VILLENEUVE EST, Code invalide - District Cadastres: 1298232,1298231,1298230,1298229	Cadastres: 6407248	0,00 \$	112,00 \$
No demande	SAINT-HYACINTHE QC	Saint-Hyacinthe (Québec)				
2020-20061	J2S 3H2	Plan FM4015 Minute 8522	4953-27-7753-0-000-0000			
Remembrement de 4 lots afin de créer un seul terrain en vue d'un projet de construction commercial.						

No permis	Propriétaire / Adresse	Arpenteur	Emplacement / Cadastre / Matricule	Lots projetés	Parc et espace vert	Montant
2021-20002	LAMARCHE ANDRE 18140 AVENUE SAINT-LOUIS	Dominique Gingras Arpenteur-Géomètre 1995, Rue Girouard Ouest	18140 AVENUE SAINT-LOUIS, Code invalide - District Cadastres: 4324813,4324814	Cadastres: 6413015, 6413016	0,00 \$	168,00 \$
No demande	SAINT-HYACINTHE QC	Saint-Hyacinthe (Québec)				
2020-20065	J2T 3H4	Plan DG1793 Minute 3376	4952-99-9860-0-000-0000			
Remplacement de lots visant à reconfigurer 2 terrains en vue de la construction d'une résidence.						

No permis	Propriétaire / Adresse	Arpenteur	Emplacement / Cadastre / Matricule	Lots projetés	Parc et espace vert	Montant
2021-20003	FERME GHISLAIN CLOUTIER INC 368 RANG SAINT-AMABLE	Dominique Gingras Arpenteur-Géomètre 1995, Rue Girouard Ouest	RANG SAINT-ANDRE, Code invalide - District Cadastres: 2256735	Cadastres: 6413890, 6413891	0,00 \$	175,00 \$
No demande	SAINT-BARNABE-SUD QC	Saint-Hyacinthe (Québec)				
2021-20001	J0H 1G0	Plan DG2033 Minute 3382	4658-22-2845-0-000-0000			
Lotissement visant à immatriculer une partie de l'emplacement d'une exploitation agricole afin de vendre à la ferme voisine.						

No permis	Propriétaire / Adresse	Arpenteur	Emplacement / Cadastre / Matricule	Lots projetés	Parc et espace vert	Montant
2021-20004	ENTREPRISES DEMOFIX INC (LES) 1260 RUE LABADIE	François Malo Arpenteur-Géomètre 1995, Rue Girouard Ouest	4595 RUE SAINT-PIERRE OUEST, Code invalide - District Cadastres: 2037153	Cadastres: 6382976, 6382977	6 595,30 \$	168,00 \$
No demande 2020-20031	LONGUEUIL QC J4N 1C7	Saint-Hyacinthe (Québec) Plan FM4888 Minute 8312	4651-48-5534-0-000-0000			

Subdivision d'un terrain afin de créer 2 lots à construire.

	<i>Nombre permis</i>	<i>Parc et espace vert</i>	<i>Montant total</i>	<i>Grand total</i>
Mensuel:	4	6 595,30 \$	623,00 \$	7 218,30 \$
Cumulatif jusqu'à fin janvier :	4	6 595,30 \$	623,00 \$	7 218,30 \$
Annuel:	5	7 354,10 \$	847,00 \$	8 201,10 \$

Ville de Saint-Hyacinthe