

RAPPORT DE CONSTRUCTION 2016



FÉVRIER

TABLE DES MATIÈRES

Tableaux comparatifs	
Nombre de permis émis	3
Valeur des travaux des permis	4
Unités de logements créées	5
Compilation des permis – Rapport mensuel	6
Rapport comparatif par regroupement des types de permis	7
Analyse par catégorie d'immeuble	8
Rapport comparatif par catégorie d'immeuble	10
Rapport comparatif pour l'intervalle du mois de février 2016	13
Liste des permis généraux et certificats émis	
Catégorie d'immeuble – Agricole	18
Catégorie d'immeuble – Commercial	19
Catégorie d'immeuble – Industriel	23
Catégorie d'immeuble – Institutionnel et gouvernemental	24
Catégorie d'immeuble – Résidentiel	25
Rapport des dossiers d'urbanisme	32
Permis de lotissement	43

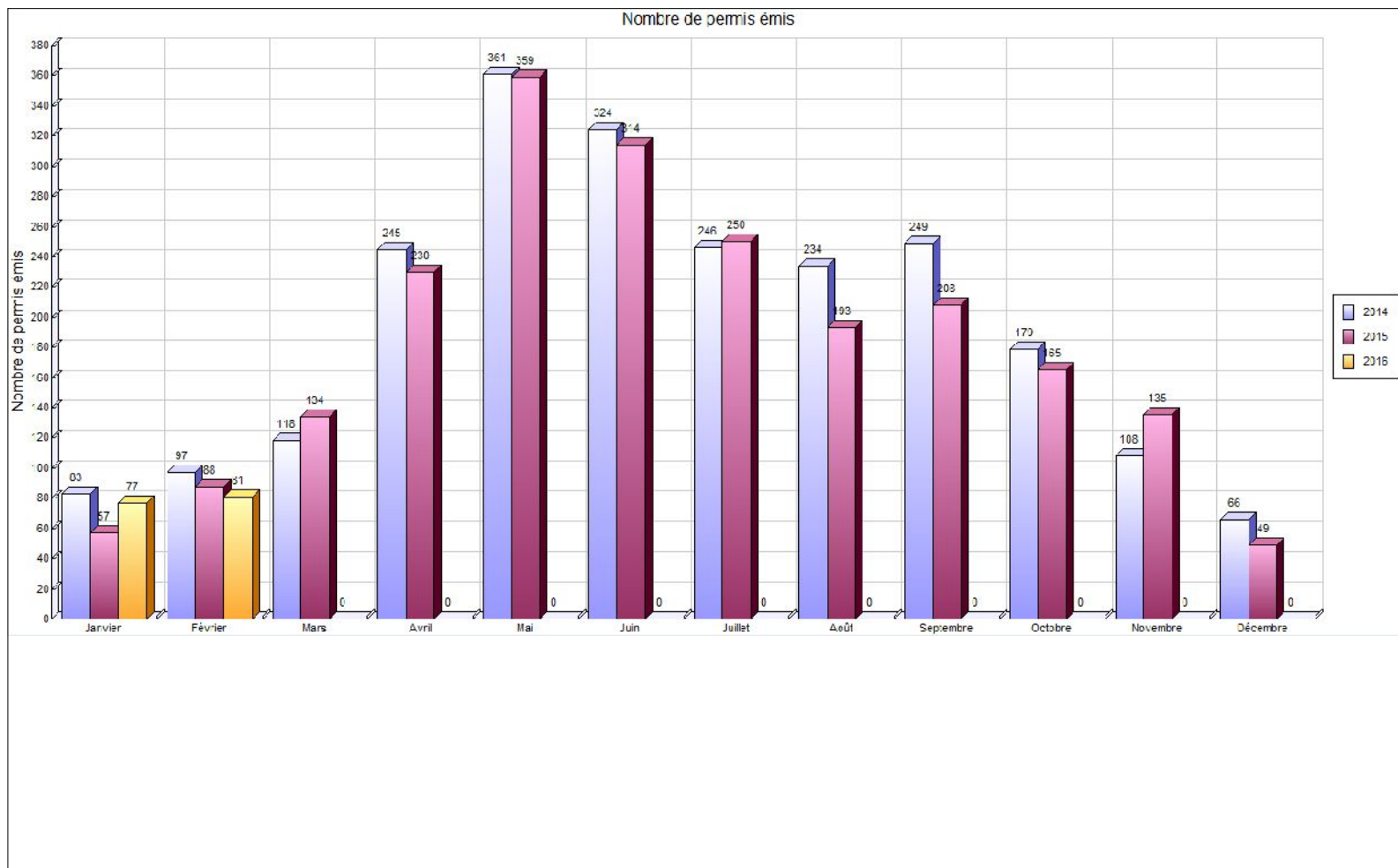

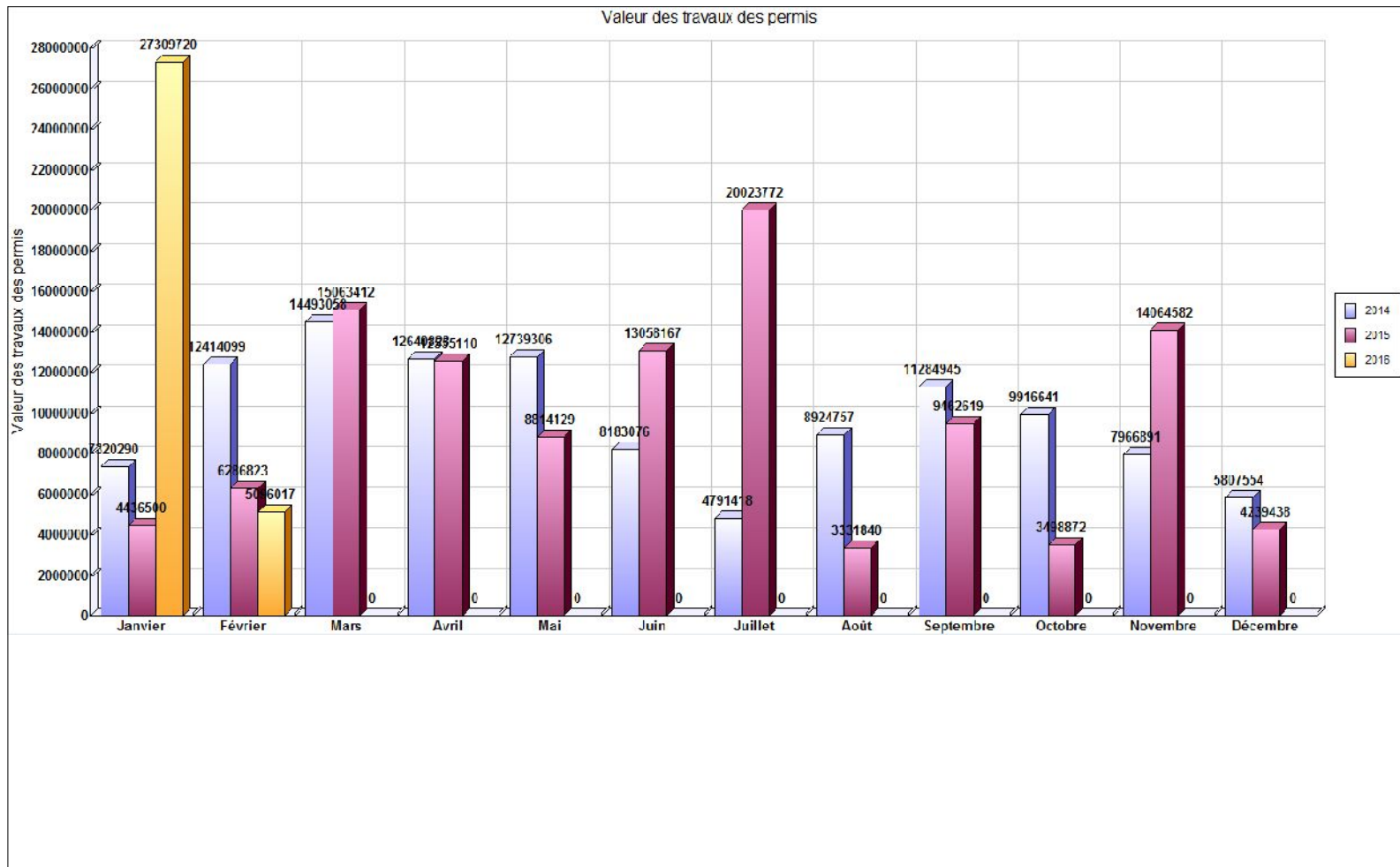

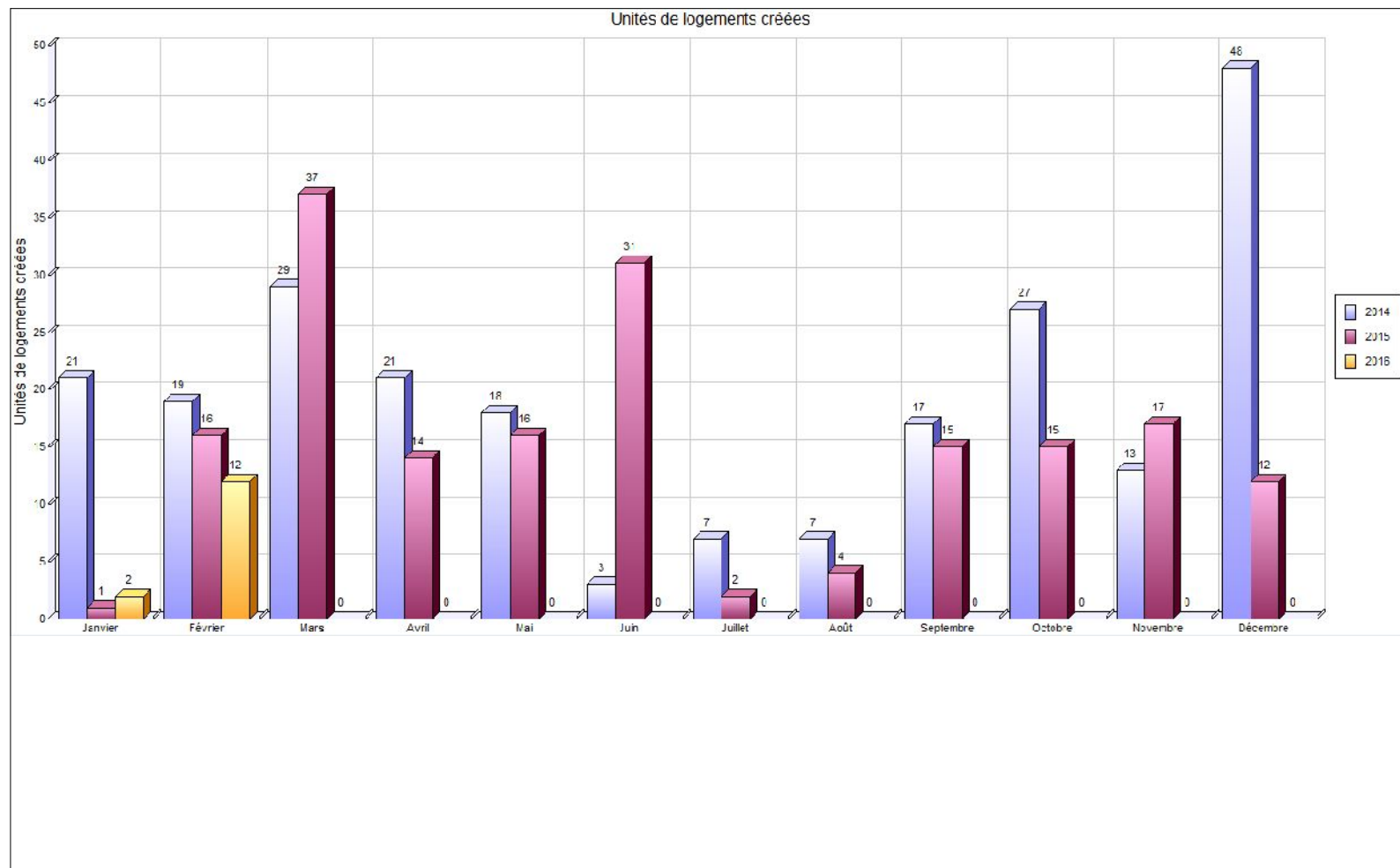

COMPILATION DES PERMIS - RAPPORT MENSUEL

MUNICIPALITÉ: Saint-Hyacinthe

Année: 2016

Nombre de permis	Usage		RÉSIDENTIEL						COMMERCIAL						INDUSTRIEL						INSTITU. & PUBLIC						AGRICOLE						LOCALISATION			
	Bâtiment		PRINC.			ACC.			PRINC.			ACC.			PRINC.			ACC.			PRINC.			ACC.			PRINC.			ACC.			PU	SECT	PPR	
	Travaux		N	A	R	N	A	R	N	A	R	N	A	R	N	A	R	N	A	R	N	A	R	N	A	R	N	A	R	N	A	R			ZI	ZS
Janvier	0	1	28	4	0	1	0	1	3	0	0	0	0	1	1	1	0	0	0	1	1	1	0	0	1	1	0	2	0	0						
Février	8	2	14	3	0	0	0	0	5	0	0	0	0	1	0	0	0	0	0	0	0	0	0	0	0	0	0	0	0	0						
Mars																																				
Avril																																				
Mai																																				
Juin																																				
Juillet																																				
Août																																				
Septembre																																				
Octobre																																				
Novembre																																				
Décembre																																				
TOTAL	8	3	42	7	0	1	0	1	8	0	0	0	0	2	1	1	0	0	0	1	1	1	0	0	1	1	0	2	0	0	0	0	0	0		

PRINC. : Bâtiment principal	}	PU : Périètre d'urbanisation
ACC. : Bâtiment accessoire		SECT : Secteur agricole au RCI (A1 à A6)
N : Nouvelle construction		PPR : Périètre de protection rapproché
A : Agrandissement, addition d'étage		ZI : Zone d'interdiction
R : Réparation, rénovation		ZS : Zone sensible

- Notes: 1) Bâtiment accessoire: remise à des fins agricoles, commerciales, résidentielles, industrielles, récréatives, silo, ouvrage d'entreposage des déjections animales.
 2) Nouvelle construction exclue: enseigne, installation septique.



Regroupement / Type de permis	février 2016				Cumulatif au 29 février 2016				février 2015				Cumulatif au 29 février 2015			
	Log. Créés	Émis	Valeur	Montant	Log. Créés	Émis	Valeur	Montant	Log. Créés	Émis	Valeur	Montant	Log. Créés	Émis	Valeur	Montant
Urbanisme																
Abattage d'arbres		1	1.00	25.00		1	1.00	25.00		2	1 500.00	25.00		2	1 500.00	25.00
Agrandissement de bâtiment		3	1 555 000.00	3 887.50		8	27 299 000.00	5 752.50	1	2	135 000.00	317.50	1	6	1 650 000.00	3 361.50
Bâtiment accessoire / de service		3	110 000.00	300.00		10	440 700.00	632.50		5	40 500.00	250.00		5	40 500.00	250.00
Bâtiment temporaire										1		800.00		2		1 000.00
Changement d'usage ou de destination		7	1 002.00	700.00		17	1 011.00	1 200.00		7	28 000.00	762.50		12	29 000.00	1 262.50
Construction Nouvelle	10	8	2 227 000.00	2 750.00	10	9	2 507 000.00	3 450.00	15	5	2 050 000.00	2 575.00	15	6	2 985 000.00	4 445.00
Démolition		2	50 400.00	164.75		4	70 800.00	265.75		2	5 848.00	100.00		2	5 848.00	100.00
Déplacement d'une construction														1		50.00
Enseigne		10	27 814.00	500.00		21	91 284.00	1 050.00		6	48 125.00	375.00		10	63 425.00	575.00
Installation septique		2	30 000.00	100.00		3	50 000.00	150.00		1	20 000.00	50.00		1	20 000.00	50.00
Muret										1	20 000.00	50.00		1	20 000.00	50.00
Occupation		3		300.00		4	1.00	350.00		2		200.00		2		200.00
Opération - Deux générations / Bi-générations (Renouvellement)		9		3 600.00		11		4 400.00		20		8 000.00		20		8 000.00
Piscine										1	7 000.00	50.00		1	7 000.00	50.00
Stationnement										1	30 000.00	75.00		1	30 000.00	75.00
Terrasse saisonnière										1	1 000.00	50.00		1	1 000.00	50.00
Transformation / Rénovation de bâtiment	2	19	1 094 800.00	3 177.50	4	52	1 945 940.00	6 022.10		27	3 899 850.00	9 692.50	1	60	5 870 050.00	15 302.50
Total	12	67	5 096 017.00	15 504.75	14	140	32 405 737.00	23 297.85	16	84	6 286 823.00	23 372.50	17	133	10 723 323.00	34 846.50
Travaux publics																
Raccordement services d'aqueduc et d'égouts		10		923.40		11		1 015.74		2		180.12		4		360.24
Travaux dans l'emprise de rue														2		219.70
Utilisation de l'emprise de rue et équipements municipaux		4		488.36		7		854.63		2		239.40		6		957.60
Total		14		1 411.76		18		1 870.37		4		419.52		12		1 537.54
Grand total	12	81	5 096 017.00	16 916.51	14	158	32 405 737.00	25 168.22	16	88	6 286 823.00	23 792.02	17	145	10 723 323.00	36 384.04



VILLE DE SAINT-HYACINTHE

Analyse par catégorie d'immeuble

	Nbre de permis émis		Valeur		Montant		Nombre de logements	
	2016	2015	2016	2015			2016	2015
Résidentiel								
Unifamiliale isolée	26	29	1 300 800	1 422 598	3 257	3 095	4	4
Unifamiliale jumelée	5	1	804 500	16 500	835	50	2	0
Bifamiliale isolée	2	2	5 000	23 000	100	100	0	0
Trifamiliale isolée	0	2	0	7 100	0	100	0	0
Résidence 4 logis isolés	2	0	400 000	0	742	0	4	0
Résidence: 5-6 logis isolés	3	6	10 000	1 537 000	235	2 075	0	12
Résidence : 7-8 logis isolés	0	1	0	20 000	0	50	0	0
Résidence : 9 logis et plus variés	1	1	217 000	50 000	543	125	0	0
Résidence communautaire : 1-6 chambres	0	1	0	0	0	100	0	0
Résidence deux générations	8	20	0	0	3 200	8 000	0	0
Résidentiel	0	1	0	1 500	0	25	0	0
Commerce et bureaux non structurants	1	0	25 000	0	63	0	2	0
Total Résidentiel :	48	64	2 762 300	3 077 698	8 974	13 720	12	16
Industriel								
Industriel	2	2	1 500 001	0	3 775	239	0	0
Industrie à incidences faibles	0	2	0	3 030 000	0	7 575	0	0
Industrie à incidences moyennes à fortes	1	1	0	15 000	100	100	0	0
Total Industriel :	3	5	1 500 001	3 045 000	3 875	7 914	0	0
Institutionnel et gouvernemental								
Institution structurante de la région	0	1	0	10 000	0	0	0	0
Total Institutionnel et gouvernemental	0	1	0	10 000	0	0	0	0
Commercial								
Résidence mixte	1	0	408 000	0	1 020	0	0	0
Commerce et bureaux non structurants	12	10	144 616	32 125	1 010	763	0	0
Commerce et bureaux structurants	2	2	268 000	0	708	900	0	0

	Nbre de permis émis		Valeur		Montant		Nombre de logements	
	2016	2015	2016	2015			2016	2015
Commerce de gros non structurant	4	4	10 000	70 000	300	355	0	0
Commercial	10	1	3 100	45 000	938	90	0	0
Total Commercial :	29	17	833 716	147 125	3 976	2 108	0	0
Agricole								
Agricole	1	0	0	0	92	0	0	0
Agriculture et activités agricoles	0	1	0	7 000	0	50	0	0
Total Agricole :	1	1	0	7 000	92	50	0	0
GRAND TOTAL	81	88	5 096 017	6 286 823	16 917	23 792	12	16



Catégorie / type	2016								2015							
	Nb permis émis		Valeur		Montant		Nb de logements		Nb permis émis		Valeur		Montant		Nb de logements	
	février	Cumulatif	février	Cumulatif	février	Cumulatif	février	Cumulatif	février	Cumulatif	février	Cumulatif	février	Cumulatif	février	Cumulatif
Agricole																
Agrandissement de bâtiment	0	1	0	18 000	0	50	0	0	0	0	0	0	0	0	0	0
Bâtiment accessoire / de service	0	2	0	53 000	0	133	0	0	0	0	0	0	0	0	0	0
Construction Nouvelle	0	1	0	280 000	0	700	0	0	0	0	0	0	0	0	0	0
Démolition	0	1	0	0	0	50	0	0	0	0	0	0	0	0	0	0
Déplacement d'une construction	0	0	0	0	0	0	0	0	0	1	0	0	0	50	0	0
Raccordement services d'aqueduc et d'égouts	1	1	0	0	92	92	0	0	0	0	0	0	0	0	0	0
Transformation / Rénovation de bâtiment	0	0	0	0	0	0	0	0	1	1	7 000	7 000	50	50	0	0
Total	1	6	0	351 000	92	1 025	0	0	1	2	7 000	7 000	50	100	0	0
Commercial																
Agrandissement de bâtiment	0	1	0	50 000	0	125	0	0	1	1	40 000	40 000	80	80	0	0
Bâtiment temporaire	0	0	0	0	0	0	0	0	1	2	0	0	800	1 000	0	0
Changement d'usage ou de destination	6	11	1 002	1 007	600	1 000	0	0	6	8	28 000	28 000	663	863	0	0
Construction Nouvelle	0	0	0	0	0	0	0	0	0	1	0	935 000	0	1 870	0	0
Démolition	1	1	45 900	45 900	115	115	0	0	0	0	0	0	0	0	0	0
Enseigne	10	19	27 814	87 234	500	950	0	0	4	7	3 125	13 425	200	350	0	0
Occupation	3	4	0	1	300	350	0	0	1	1	0	0	100	100	0	0
Terrasse saisonnière	0	0	0	0	0	0	0	0	1	1	1 000	1 000	50	50	0	0
Transformation / Rénovation de bâtiment	5	9	759 000	1 209 000	1 973	3 085	0	0	3	9	75 000	856 000	215	2 273	0	1
Utilisation de l'emprise de rue et équipements municipaux	4	7	0	0	488	855	0	0	0	0	0	0	0	0	0	0
Total	29	52	833 716	1 393 142	3 976	6 479	0	0	17	30	147 125	1 873 425	2 108	6 585	0	1

Catégorie / type	2016								2015							
	Nb permis émis		Valeur		Montant		Nb de logements		Nb permis émis		Valeur		Montant		Nb de logements	
	février	Cumulatif	février	Cumulatif	février	Cumulatif	février	Cumulatif	février	Cumulatif	février	Cumulatif	février	Cumulatif	février	Cumulatif
Institutionnel et gouvernemental																
Agrandissement de bâtiment	0	1	0	25 000 000	0	0	0	0	0	0	0	0	0	0	0	0
Bâtiment accessoire / de service	0	1	0	270 000	0	0	0	0	0	0	0	0	0	0	0	0
Changement d'usage ou de destination	0	4	0	4	0	0	0	0	0	1	0	0	0	100	0	0
Enseigne	0	1	0	4 000	0	50	0	0	0	0	0	0	0	0	0	0
Transformation / Rénovation de bâtiment	0	1	0	15 000	0	50	0	0	1	4	10 000	911 000	0	2 253	0	0
Utilisation de l'emprise de rue et équipements municipaux	0	0	0	0	0	0	0	0	0	1	0	0	0	239	0	0
Total	0	8	0	25 289 004	0	100	0	0	1	6	10 000	911 000	0	2 592	0	0
Industriel																
Abattage d'arbres	1	1	1	1	25	25	0	0	0	0	0	0	0	0	0	0
Agrandissement de bâtiment	1	2	1 500 000	2 100 000	3 750	5 250	0	0	0	1	0	1 400 000	0	2 800	0	0
Changement d'usage ou de destination	1	2	0	0	100	200	0	0	0	0	0	0	0	0	0	0
Enseigne	0	0	0	0	0	0	0	0	2	3	45 000	50 000	175	225	0	0
Raccordement services d'aqueduc et d'égouts	0	0	0	0	0	0	0	0	0	1	0	0	0	90	0	0
Transformation / Rénovation de bâtiment	0	1	0	50 000	0	125	0	0	1	2	3 000 000	3 030 000	7 500	7 575	0	0
Travaux dans l'emprise de rue	0	0	0	0	0	0	0	0	0	1	0	0	0	100	0	0
Utilisation de l'emprise de rue et équipements municipaux	0	0	0	0	0	0	0	0	2	2	0	0	239	239	0	0
Total	3	6	1 500 001	2 150 001	3 875	5 600	0	0	5	10	3 045 000	4 480 000	7 914	11 029	0	0
Résidentiel																
Abattage d'arbres	0	0	0	0	0	0	0	0	2	2	1 500	1 500	25	25	0	0
Agrandissement de bâtiment	2	3	55 000	131 000	138	328	0	0	1	4	95 000	210 000	238	482	1	1
Bâtiment accessoire / de service	3	7	110 000	117 700	300	500	0	0	5	5	40 500	40 500	250	250	0	0
Changement d'usage ou de destination	0	0	0	0	0	0	0	0	1	3	0	1 000	100	300	0	0
Construction Nouvelle	8	8	2 227 000	2 227 000	2 750	2 750	10	10	5	5	2 050 000	2 050 000	2 575	2 575	15	15
Démolition	1	2	4 500	24 900	50	101	0	0	2	2	5 848	5 848	100	100	0	0
Enseigne	0	1	0	50	0	50	0	0	0	0	0	0	0	0	0	0

Catégorie / type	2016								2015							
	Nb permis émis		Valeur		Montant		Nb de logements		Nb permis émis		Valeur		Montant		Nb de logements	
	février	Cumulatif	février	Cumulatif	février	Cumulatif	février	Cumulatif	février	Cumulatif	février	Cumulatif	février	Cumulatif	février	Cumulatif
Installation septique	2	3	30 000	50 000	100	150	0	0	1	1	20 000	20 000	50	50	0	0
Muret	0	0	0	0	0	0	0	0	1	1	20 000	20 000	50	50	0	0
Occupation	0	0	0	0	0	0	0	0	1	1	0	0	100	100	0	0
Opération - Deux générations / Bi-générations (Renouvellement)	9	11	0	0	3 600	4 400	0	0	20	20	0	0	8 000	8 000	0	0
Piscine	0	0	0	0	0	0	0	0	1	1	7 000	7 000	50	50	0	0
Raccordement services d'aqueduc et d'égouts	9	10	0	0	831	923	0	0	2	3	0	0	180	270	0	0
Stationnement	0	0	0	0	0	0	0	0	1	1	30 000	30 000	75	75	0	0
Transformation / Rénovation de bâtiment	14	41	335 800	671 940	1 205	2 762	2	4	21	44	807 850	1 066 050	1 928	3 153	0	0
Travaux dans l'emprise de rue	0	0	0	0	0	0	0	0	0	1	0	0	0	120	0	0
Utilisation de l'emprise de rue et équipements municipaux	0	0	0	0	0	0	0	0	0	3	0	0	0	479	0	0
Total	48	86	2 762 300	3 222 590	8 974	11 964	12	14	64	97	3 077 698	3 451 898	13 720	16 078	16	16
Grand total	81	158	5 096 017	32 405 737	16 917	25 168	12	14	88	145	6 286 823	10 723 323	23 792	36 384	16	17



Rapport comparatif pour l'intervalle du 01/02/2016 au 29/02/2016

VILLE DE SAINT-HYACINTHE

	Du 01/02/2016 au 29/02/2016				Du 01/02/2015 au 28/02/2015			
District électoral:								
Type permis	* Créés	Émis	Valeur	Montant	* Créés	Émis	Valeur	Montant
<i>Occupation</i>		1		100.00				
<i>Transformation / Rénovation de bâtiment</i>		1	5 000.00	50.00				
<i>Lotissement</i>								
Total:		2	5 000.00	150.00				

District électoral: Sainte-Rosalie								
Type permis	* Créés	Émis	Valeur	Montant	* Créés	Émis	Valeur	Montant
<i>Bâtiment accessoire / de service</i>		1	10 000.00	50.00		1	1 000.00	50.00
<i>Changement d'usage ou de destination</i>		2	2.00	200.00				
<i>Construction Nouvelle</i>	1	1	200 000.00	300.00				
<i>Enseigne</i>		1	250.00	50.00		1	650.00	50.00
<i>Installation septique</i>		1	15 000.00	50.00				
<i>Opération - Deux générations / Bi-générations (Renouvellement)</i>		1		400.00				
<i>Raccordement services d'aqueduc et d'égouts</i>		2		184.68				
<i>Transformation / Rénovation de bâtiment</i>		1	5 500.00	50.00		6	19 350.00	300.00
<i>Lotissement</i>								
Total:	1	10	230 752.00	1 284.68		8	21 000.00	400.00

District électoral: Cascades								
Type permis	* Créés	Émis	Valeur	Montant	* Créés	Émis	Valeur	Montant
<i>Abattage d'arbres</i>						1	1 500.00	25.00
<i>Changement d'usage ou de destination</i>		2	1 000.00	200.00		2	3 000.00	200.00
<i>Enseigne</i>		3	3 100.00	150.00		1	375.00	50.00

* Nombre de logement créés

	Du 01/02/2016 au 29/02/2016				Du 01/02/2015 au 28/02/2015			
<i>Occupation</i>		2		200.00				
<i>Transformation / Rénovation de bâtiment</i>		1	408 000.00	1 020.00		4	185 000.00	490.00
<i>Utilisation de l'emprise de rue et équipements municipaux</i>		4		488.36				
<i>Lotissement</i>								
Total:		12	412 100.00	2 058.36		8	189 875.00	765.00

District électoral: Hertel-Notre-Dame								
Type permis	* Créés	Émis	Valeur	Montant	* Créés	Émis	Valeur	Montant
<i>Construction Nouvelle</i>	6	3	1 200 000.00	1 250.00				
<i>Enseigne</i>		1	12 000.00	50.00				
<i>Opération - Deux générations / Bi-générations (Renouvellement)</i>						1		400.00
<i>Raccordement services d'aqueduc et d'égouts</i>		3		277.02				
<i>Terrasse saisonnière</i>						1	1 000.00	50.00
<i>Transformation / Rénovation de bâtiment</i>		2	231 000.00	592.50		1	3 000.00	50.00
<i>Lotissement</i>								
Total:	6	9	1 443 000.00	2 169.52		3	4 000.00	500.00

District électoral: Laurier								
Type permis	* Créés	Émis	Valeur	Montant	* Créés	Émis	Valeur	Montant
<i>Changement d'usage ou de destination</i>		1		100.00				
<i>Enseigne</i>		1	300.00	50.00				
<i>Opération - Deux générations / Bi-générations (Renouvellement)</i>						1		400.00
<i>Transformation / Rénovation de bâtiment</i>		3	30 000.00	150.00		2	100 000.00	275.00
<i>Utilisation de l'emprise de rue et équipements municipaux</i>						2		239.40
<i>Lotissement</i>								
Total:		5	30 300.00	300.00		5	100 000.00	914.40

District électoral: Saint-Joseph								
Type permis	* Créés	Émis	Valeur	Montant	* Créés	Émis	Valeur	Montant
<i>Agrandissement de bâtiment</i>		1	30 000.00	75.00	1	1	95 000.00	237.50
<i>Changement d'usage ou de destination</i>		1		100.00				

* Nombre de logement créés

	Du 01/02/2016 au 29/02/2016				Du 01/02/2015 au 28/02/2015			
<i>Opération - Deux générations / Bi-générations (Renouvellement)</i>		1		400.00		4		1 600.00
<i>Transformation / Rénovation de bâtiment</i>		4	86 300.00	345.00		1	11 000.00	50.00
<i>Lotissement</i>								
Total:		7	116 300.00	920.00	1	6	106 000.00	1 887.50

District électoral: La Providence								
Type permis	* Créés	Émis	Valeur	Montant	* Créés	Émis	Valeur	Montant
<i>Bâtiment accessoire / de service</i>						1	2 500.00	50.00
<i>Construction Nouvelle</i>					1	1	300 000.00	300.00
<i>Muret</i>						1	20 000.00	50.00
<i>Opération - Deux générations / Bi-générations (Renouvellement)</i>		1		400.00		2		800.00
<i>Piscine</i>						1	7 000.00	50.00
<i>Raccordement services d'aqueduc et d'égouts</i>		2		184.68		1		90.06
<i>Transformation / Rénovation de bâtiment</i>		1	3 000.00	50.00		4	37 000.00	200.00
<i>Lotissement</i>								
Total:		4	3 000.00	634.68	1	11	366 500.00	1 540.06

District électoral: Douville								
Type permis	* Créés	Émis	Valeur	Montant	* Créés	Émis	Valeur	Montant
<i>Agrandissement de bâtiment</i>		1	25 000.00	62.50				
<i>Bâtiment accessoire / de service</i>		1	50 000.00	125.00		3	37 000.00	150.00
<i>Construction Nouvelle</i>	2	2	277 000.00	600.00	13	3	1 650 000.00	1 975.00
<i>Démolition</i>		1	4 500.00	50.00				
<i>Enseigne</i>		1		50.00		2	2 100.00	100.00
<i>Installation septique</i>		1	15 000.00	50.00				
<i>Occupation</i>						1		100.00
<i>Opération - Deux générations / Bi-générations (Renouvellement)</i>		4		1 600.00		5		2 000.00
<i>Raccordement services d'aqueduc et d'égouts</i>		2		184.68		1		90.06
<i>Stationnement</i>						1	30 000.00	75.00
<i>Transformation / Rénovation de bâtiment</i>						3	467 500.00	602.50

	Du 01/02/2016 au 29/02/2016				Du 01/02/2015 au 28/02/2015			
<i>Lotissement</i>								
Total:	2	13	371 500.00	2 722.18	13	19	2 186 600.00	5 092.56

District électoral: Saint-Thomas-d'Aquin								
Type permis	* Créés	Émis	Valeur	Montant	* Créés	Émis	Valeur	Montant
<i>Agrandissement de bâtiment</i>						1	40 000.00	80.00
<i>Bâtiment accessoire / de service</i>		1	50 000.00	125.00				
<i>Bâtiment temporaire</i>						1		800.00
<i>Changement d'usage ou de destination</i>		1		100.00		1		100.00
<i>Construction Nouvelle</i>	1	2	550 000.00	600.00				
<i>Démolition</i>						1	5 748.00	50.00
<i>Enseigne</i>		1	164.00	50.00		1	15 000.00	100.00
<i>Installation septique</i>						1	20 000.00	50.00
<i>Opération - Deux générations / Bi-générations (Renouvellement)</i>		2		800.00		4		1 600.00
<i>Raccordement services d'aqueduc et d'égouts</i>		1		92.34				
<i>Transformation / Rénovation de bâtiment</i>		3	28 000.00	150.00		1	10 000.00	50.00
<i>Lotissement</i>								
Total:	1	11	628 164.00	1 917.34		11	90 748.00	2 830.00

District électoral: Saint-Sacrement								
Type permis	* Créés	Émis	Valeur	Montant	* Créés	Émis	Valeur	Montant
<i>Abattage d'arbres</i>		1	1.00	25.00		1		
<i>Agrandissement de bâtiment</i>		1	1 500 000.00	3 750.00				
<i>Changement d'usage ou de destination</i>						2	25 000.00	262.50
<i>Construction Nouvelle</i>					1	1	100 000.00	300.00
<i>Démolition</i>		1	45 900.00	114.75		1	100.00	50.00
<i>Occupation</i>						1		100.00
<i>Transformation / Rénovation de bâtiment</i>	2	1	25 000.00	62.50		3	3 037 000.00	7 625.00
<i>Lotissement</i>								
Total:	2	4	1 570 901.00	3 952.25	1	9	3 162 100.00	8 337.50

	Du 01/02/2016 au 29/02/2016				Du 01/02/2015 au 28/02/2015			
District électoral: Bois-Joli								
Type permis	* Créés	Émis	Valeur	Montant	* Créés	Émis	Valeur	Montant
<i>Changement d'usage ou de destination</i>						2		200.00
<i>Enseigne</i>		2	12 000.00	100.00		1	30 000.00	75.00
<i>Opération - Deux générations / Bi-générations (Renouvellement)</i>						3		1 200.00
<i>Transformation / Rénovation de bâtiment</i>		2	273 000.00	707.50				
<i>Lotissement</i>								
Total:		4	285 000.00	807.50		6	30 000.00	1 475.00
District électoral: Sacré-Coeur								
Type permis	* Créés	Émis	Valeur	Montant	* Créés	Émis	Valeur	Montant
<i>Transformation / Rénovation de bâtiment</i>						2	30 000.00	50.00
<i>Lotissement</i>								
Total:						2	30 000.00	50.00
Total:	12	81	5 096 017.00	16 916.51	16	88	6 286 823.00	23 792.02



VILLE DE SAINT-HYACINTHE

Liste des permis généraux et certificats émis

Permis/ Cert.	Type / Nature / Matricule / Cadastre	Propriétaire/Entrepreneur/Emplacement/ Secteur	Nb. log. Créé(s) / Supprimé(s)	Émission / Début / Fin prévue	Valeur	Montant	Reçu
Permis 2016-00108	Raccordement services d'aqueduc et d'égouts <i>Agricole</i> 5053-65-9512-0-000-0000 3472920	LAVALLEE PATRICK PROJET AGRICOLE CHAGNON 1505 RUE DES SEIGNEURS EST		09/02/2016 09/02/2016 09/03/2016	0,00 \$	92,34 \$	201600092

Nombre de logements créés	0
Nombre de logements supprimés	0
Nombre total de permis/cert.:	1
Valeur totale des travaux:	0,00 \$
Montant total des coûts:	92.34

*Le total "Nombre de logements créés" ne contient pas le nombre de logements créés des permis révoqués.
Le total "Nombre de logements supprimés" ne contient pas le nombre de logements supprimés des permis révoqués.
Le total "Valeur totale des travaux" ne contient pas la valeur des travaux des permis révoqués.*



VILLE DE SAINT-HYACINTHE

Liste des permis généraux et certificats émis

Permis/ Cert.	Type / Nature / Matricule / Cadastre	Propriétaire/Entrepreneur/Emplacement/ Secteur	Nb. log. Créé(s) / Supprimé(s)	Émission / Début / Fin prévue	Valeur	Montant	Reçu
Certificat 2016-00081	Changement d'usage ou de destination <i>Commerce de gros non structurant</i> 5055-98-4922-0-000-0000 2744132	GESTION E LESSARD INC 4168 BOULEVARD LAURIER EST		01/02/2016	0,00 \$	100,00 \$	
Certificat 2016-00082	Enseigne <i>Commerce et bureaux non structurants</i> 4756-55-8727-0-000-0000 4304409,5600742 PC	IMMEUBLES ROBIN INC (LES) ENSEIGNES RENO 1410 1434 BOULEVARD CASAVANT EST		01/02/2016 24/02/2016 25/02/2016	7 000,00 \$	50,00 \$	201600087
Certificat 2016-00084	Occupation <i>Commercial</i> 4753-99-9814-0-000-0000 1439753	POIRIER JEAN-PAUL DUBOIS VALÉRIE 438 440 AVENUE SAINTE ANNE		02/02/2016 01/02/2016 08/02/2016	0,00 \$	100,00 \$	201600074
Permis 2016-00086	Démolition <i>Commerce et bureaux non structurants</i> 4655-14-3229-0-000-0000 1969190	9085-4910 QUEBEC INC EXCAVATION SYLVAIN PLANTE ET FILS INC 3425 BOULEVARD LAFRAMBOISE		02/02/2016 22/02/2016 22/03/2016	45 900,00 \$	114,75 \$	201600075
Certificat 2016-00087	Changement d'usage ou de destination <i>Commerce et bureaux non structurants</i> 5155-97-0296-0-000-0000 2037892	TECNIMA INC N/A 15075 AVENUE GUY		02/02/2016 01/01/2014 01/01/2014	1,00 \$	100,00 \$	201600076
Certificat 2016-00088	Changement d'usage ou de destination <i>Commerce et bureaux non structurants</i> 5155-97-0296-0-000-0000 2037892	TECNIMA INC N/A 15075 AVENUE GUY		02/02/2016 01/01/2014 01/01/2014	1,00 \$	100,00 \$	201600076

Certificat 2016-00089	Enseigne <i>Commerce et bureaux non structurants</i> 5155-97-0296-0-000-0000 2037892	TECNIMA INC N/A 15075 AVENUE GUY		02/02/2016 01/01/2014 01/01/2014	250,00 \$	50,00 \$	201600076
Permis 2016-00092	Utilisation de l'emprise de rue et équipements municipaux <i>Commercial</i> 4753-99-5819-0-000-0000 1439974	GESTION IMMOBILIERE PICARD SENC GESTION IMMOBILIERE PICARD SENC 1711 RUE DES CASCADES		03/02/2016 03/02/2016 09/02/2016	0,00 \$	122,09 \$	201600079
Permis 2016-00093	Transformation / Rénovation de bâtiment <i>Résidence mixte</i> 4753-89-8203-0-000-0000 1440051	LOEV IMMOBILIER MG INC GESTION JP LALONDE INC. 1800 1812 RUE DES CASCADES		03/02/2016 25/01/2016 01/06/2016	408 000,00 \$	1 020,00 \$	201600112
Certificat 2016-00094	Changement d'usage ou de destination <i>Commerce et bureaux non structurants</i> 4854-00-8086-0-000-0000 1439574	9129-4900 QUEBEC INC 1384 RUE DES CASCADES		03/02/2016 03/02/2016 01/05/2016	1 000,00 \$	100,00 \$	201600077
Permis 2016-00105	Utilisation de l'emprise de rue et équipements municipaux <i>Commercial</i> 4753-99-5819-0-000-0000 1439974	GESTION IMMOBILIERE PICARD SENC GESTION IMMOBILIERE PICARD SENC 1711 RUE DES CASCADES		09/02/2016 10/02/2016 16/02/2016	0,00 \$	122,09 \$	201600093
Certificat 2016-00117	Enseigne <i>Commerce et bureaux non structurants</i> 4653-94-4541-0-000-0000 1966182,1966184	DISTRIBUTION L N G INC Enseigne Posimage 2965 RUE DESSAULLES		11/02/2016 01/03/2016 30/04/2016	12 000,00 \$	50,00 \$	201600101
Permis 2016-00118	Transformation / Rénovation de bâtiment <i>Commerce et bureaux non structurants</i> 4953-36-7053-0-000-0000 5754173	INVESTISSEMENTS IMMOBILIERS PRODIGE INC CONSTRUCTION BERTRAND DIONNE 16930 AVENUE SAINT LOUIS		11/02/2016 12/02/2016 01/04/2016	78 000,00 \$	195,00 \$	201600103
Permis 2016-00119	Utilisation de l'emprise de rue et équipements municipaux <i>Commercial</i> 4754-90-8874-0-000-0000 1439573	HUMANIA ASSURANCE INC MATHIEU LAFORTUNE 1555 RUE GIROUARD OUEST		11/02/2016 11/02/2016 17/02/2016	0,00 \$	122,09 \$	201600113

Certificat 2016-00120	Changement d'usage ou de destination <i>Commerce et bureaux non structurants</i> 4953-36-7053-0-000-0000 5754173	INVESTISSEMENTS IMMOBILIERS PRODIGE INC 16930 AVENUE SAINT LOUIS		12/02/2016 16/03/2016	0,00 \$	100,00 \$	201600104
Certificat 2016-00122	Enseigne <i>Commerce et bureaux non structurants</i> 4556-32-7783-0-000-0000 2255628	TURK ZUBEYDE SUPERNEON 5955 5975 BOULEVARD LAFRAMBOISE		15/02/2016 01/03/2016 31/03/2016	164,00 \$	50,00 \$	201600108
Permis 2016-00130	Utilisation de l'emprise de rue et équipements municipaux <i>Commercial</i> 4753-99-5819-0-000-0000 1439974	GESTION IMMOBILIERE PICARD SENC GESTION IMMOBILIERE PICARD SENC 1711 RUE DES CASCADES		17/02/2016 18/02/2016 24/02/2016	0,00 \$	122,09 \$	201600111
Certificat 2016-00135	Enseigne <i>Commerce et bureaux structurants</i> 4655-38-0898-0-000-0000 5808101	9296-1911 QUEBEC INC 9296-1911 QUEBEC INC 1200 RUE JOHNSON OUEST		22/02/2016 29/02/2016	5 000,00 \$	50,00 \$	201600126
Certificat 2016-00136	Enseigne <i>Commerce et bureaux non structurants</i> 5055-98-4922-0-000-0000 2744132	GESTION E LESSARD INC LETRAGE MASKA DESIGN 4160 4172 BOULEVARD LAURIER EST		22/02/2016 25/02/2016 29/02/2016	300,00 \$	50,00 \$	201600120
Certificat 2016-00138	Occupation <i>Commercial</i> 4854-22-8999-0-000-0000 1439301	SOARE ANTON LATINO SYSTEMES 874 RUE DES CASCADES		22/02/2016	0,00 \$	100,00 \$	201600117
Permis 2016-00139	Transformation / Rénovation de bâtiment <i>Commerce et bureaux structurants</i> 4655-55-0135-0-000-0000 4473715	CENTRES D'ACHATS BEAUWARD LTEE (LES) CONSTRUCTION BERTRAND DIONNE 970 BOULEVARD CASAVANT OUEST		22/02/2016 22/02/2016 18/03/2016	263 000,00 \$	657,50 \$	
Certificat 2016-00143	Changement d'usage ou de destination <i>Commercial</i> 4854-00-8086-0-000-0000 1439574	9129-4900 QUEBEC INC PADREZ TATTOO ENR. 1360 RUE DES CASCADES		24/02/2016	0,00 \$	100,00 \$	
Permis 2016-00144	Transformation / Rénovation de bâtiment <i>Commerce de gros non structurant</i> 5055-74-1829-0-000-0000 2038707	HALTE DU BOULEVARD INC (LA) Construction Denis Rivard 3375 BOULEVARD LAURIER EST		24/02/2016 25/02/2016 30/04/2016	5 000,00 \$	50,00 \$	201600122

Permis 2016-00148	Transformation / Rénovation de bâtiment <i>Commerce de gros non structurant</i> 4351-64-2450-0-000-0000 5476045	9218-0025 QUEBEC INC Construction Tola Dupuis 7402 BOULEVARD LAURIER OUEST		25/02/2016 29/02/2016 27/08/2016	5 000,00 \$	50,00 \$	201600125
Certificat 2016-00149	Occupation <i>Commerce de gros non structurant</i> 4351-64-2450-0-000-0000 5476045	9218-0025 QUEBEC INC 7402 BOULEVARD LAURIER OUEST		25/02/2016 01/04/2016 01/04/2016	0,00 \$	100,00 \$	201600125
Certificat 2016-00150	Enseigne <i>Commercial</i> 4854-22-8131-0-000-0000 1439324	FIDUCIE CAJUSLIE SG DESIGN 959 RUE DES CASCADES		26/02/2016 01/02/2016 31/03/2016	2 350,00 \$	50,00 \$	
Certificat 2016-00151	Enseigne <i>Commercial</i> 4753-98-2990-0-000-0000 1439971	DALESHAR HOLDING CORP JOHANNE MERCIER 470 AVENUE DE L' HOTEL DIEU		26/02/2016 01/02/2016 29/02/2016	150,00 \$	50,00 \$	
Certificat 2016-00152	Enseigne <i>Commerce et bureaux non structurants</i> 4551-68-2598-0-000-0000 1967131	DEUX FRERES RIVEST SENC (LES) MAITRE GLACIER DOUVILLE 5205 BOULEVARD LAURIER OUEST		26/02/2016 26/02/2015 26/03/2015	0,00 \$	50,00 \$	201600127
Certificat 2016-00153	Enseigne <i>Commercial</i> 4854-11-6564-0-000-0000 1439598	WILDING THOMAS VAPE DÉPOT SAINT-HYACINTHE 1160 1190 RUE DES CASCADES		26/02/2016	600,00 \$	50,00 \$	

Nombre de logements créés	0
Nombre de logements supprimés	0
Nombre total de permis/cert.:	29
Valeur totale des travaux:	833 716,00 \$
Montant total des coûts:	3 975.61

*Le total "Nombre de logements créés" ne contient pas le nombre de logements créés des permis révoqués.
Le total "Nombre de logements supprimés" ne contient pas le nombre de logements supprimés des permis révoqués.
Le total "Valeur totale des travaux" ne contient pas la valeur des travaux des permis révoqués.*



VILLE DE SAINT-HYACINTHE

Liste des permis généraux et certificats émis

Permis/ Cert.	Type / Nature / Matricule / Cadastre	Propriétaire/Entrepreneur/Emplacement/ Secteur	Nb. log. Créé(s) / Supprimé(s)	Émission / Début / Fin prévue	Valeur	Montant	Reçu
Certificat 2016-00099	Abattage d'arbres <i>Industriel</i> 4554-87-5559-0-000-0000 1966595	IMPRIMERIE TRANSCONTINENTAL 2005 SENC A venir 2700 BOULEVARD CASAVANT OUEST		04/02/2016 01/03/2016 30/04/2016	1,00 \$	25,00 \$	201600061
Certificat 2016-00127	Changement d'usage ou de destination <i>Industrie à incidences moyennes à fortes</i> 4656-45-0601-0-000-0000 1700574	9286-8082 QUEBEC INC 7600 AVENUE DUPLESSIS		16/02/2016 11/04/2016 04/04/2016	0,00 \$	100,00 \$	201600107
Permis 2016-00145	Agrandissement de bâtiment <i>Industriel</i> 4554-87-5559-0-000-0000 1966595	IMPRIMERIE TRANSCONTINENTAL 2005 SENC Arri Construction Inc. 2700 BOULEVARD CASAVANT OUEST		25/02/2016 01/03/2016 30/06/2016	1 500 000,00 \$	3 750,00 \$	

Nombre de logements créés	0
Nombre de logements supprimés	0
Nombre total de permis/cert.:	3
Valeur totale des travaux:	1 500 001,00 \$
Montant total des coûts:	3 875,00

Le total "Nombre de logements créés" ne contient pas le nombre de logements créés des permis révoqués.
Le total "Nombre de logements supprimés" ne contient pas le nombre de logements supprimés des permis révoqués.
Le total "Valeur totale des travaux" ne contient pas la valeur des travaux des permis révoqués.



VILLE DE SAINT-HYACINTHE

Liste des permis généraux et certificats émis

Permis/ Cert.	Type / Nature / Matricule / Cadastre	Propriétaire/Entrepreneur/Emplacement/ Secteur	Nb. log. Créé(s) / Supprimé(s)	Émission / Début / Fin prévue	Valeur	Montant	Reçu
------------------	--------------------------------------	---	--------------------------------------	-------------------------------------	--------	---------	------

Nombre de logements créés	0
Nombre de logements supprimés	0
Nombre total de permis/cert.:	0
Valeur totale des travaux:	0,00 \$
Montant total des coûts:	0.00

*Le total "Nombre de logements créés" ne contient pas le nombre de logements créés des permis révoqués.
Le total "Nombre de logements supprimés" ne contient pas le nombre de logements supprimés des permis révoqués.
Le total "Valeur totale des travaux" ne contient pas la valeur des travaux des permis révoqués.*



VILLE DE SAINT-HYACINTHE

Liste des permis généraux et certificats émis

Permis/ Cert.	Type / Nature / Matricule / Cadastre	Propriétaire/Entrepreneur/Emplacement/ Secteur	Nb. log. Créé(s) / Supprimé(s)	Émission / Début / Fin prévue	Valeur	Montant	Reçu
Permis 2016-00078	Transformation / Rénovation de bâtiment <i>Unifamiliale isolée</i> 5055-25-0646-0-000-0000 2037744	STENGER JONATHAN STENGER JONATHAN 3280 RUE GENDRON		01/02/2016 28/01/2016 31/12/2016	10 000,00 \$	50,00 \$	201600070
Permis 2016-00079	Agrandissement de bâtiment <i>Unifamiliale isolée</i> 4954-30-7491-0-000-0000 4489419	CARTON UNIPACK INC HABITATION BLB INC. 16515 AVENUE GEORGES AIME		01/02/2016 23/11/2015 25/12/2015	30 000,00 \$	75,00 \$	201600071
Permis 2016-00080	Transformation / Rénovation de bâtiment <i>Commerce et bureaux non structurants</i> 4654-98-4872-0-000-0000 2754962	VALOIS ERICK LES CONSTRUCTIONS P.E. MARTIN ET FILS INC. 2654 AVENUE SAINT JOSEPH	2	01/02/2016 01/02/2016 27/06/2016	25 000,00 \$	62,50 \$	
Permis 2016-00083	Transformation / Rénovation de bâtiment <i>Unifamiliale jumelée</i> 4953-97-2763-0-000-0000 1295760	MORIN FRANCIS LES SERVICES JÉROME ROYER ENR. 17320 AVENUE BOURQUE		01/02/2016 02/02/2016 31/12/2016	4 500,00 \$	50,00 \$	201600072
Certificat 2016-00085	Installation septique <i>Unifamiliale isolée</i> 4453-21-9436-0-000-0000 2255478	LESSARD DAVID à déterminer 6555 GRAND RANG		02/02/2016	15 000,00 \$	50,00 \$	201600105
Permis 2016-00090	Construction Nouvelle <i>Unifamiliale isolée</i> 4453-21-9436-0-000-0000 2255478	LESSARD DAVID LESSARD DAVID 6555 GRAND RANG	1	02/02/2016 01/04/2016 01/10/2017	100 000,00 \$	300,00 \$	201600105

Permis 2016-00091	Construction Nouvelle <i>Unifamiliale isolée</i> 4153-42-6951-0-000-0000 2255604	LAMONTAGNE MELISSA AUBRY MATHIEU 8230 GRAND RANG		02/02/2016 01/04/2016 31/12/2016	250 000,00 \$	300,00 \$	
Permis 2016-00095	Construction Nouvelle <i>Unifamiliale isolée</i> 4453-21-9436-0-000-0000 2255479	ROBICHAUD GINETTE LES CONSTRUCTIONS P.M. MORIN INC. 6565 GRAND RANG	1	03/02/2016 01/03/2016 31/07/2016	177 000,00 \$	300,00 \$	201600088
Permis 2016-00096	Démolition <i>Unifamiliale isolée</i> 4453-21-9436-0-000-0000 2255479	ROBICHAUD GINETTE EXCAVATION LAFLAMME ET MÉNARD INC. 6565 GRAND RANG		04/02/2016 04/02/2016 01/03/2016	4 500,00 \$	50,00 \$	201600088
Permis 2016-00097	Bâtiment accessoire / de service <i>Unifamiliale isolée</i> 4453-21-9436-0-000-0000 2255479	ROBICHAUD GINETTE LES CONSTRUCTIONS P.M. MORIN INC. 6565 GRAND RANG		04/02/2016 01/03/2016 31/07/2016	50 000,00 \$	125,00 \$	201600088
Permis 2016-00098	Raccordement services d'aqueduc et d'égouts <i>Unifamiliale isolée</i> 4453-21-9436-0-000-0000 2255479	ROBICHAUD GINETTE 6565 GRAND RANG		04/02/2016	0,00 \$	92,34 \$	201600088
Certificat 2016-00100	Opération - Deux générations / Bi-générations (Renouvellement) <i>Résidence deux générations</i> 4953-94-5684-0-000-0000 1298151	DUPONT MARCEL DUPONT MARCEL 960 RUE DES SEIGNEURS EST		04/02/2016 01/01/2016 31/12/2016	0,00 \$	400,00 \$	201600081
Permis 2016-00101	Transformation / Rénovation de bâtiment <i>Bifamiliale isolée</i> 4953-00-6858-0-000-0000 3982185	GAGNE ERIC CONSTRUCTION A & G DESLANDES INC. 17393 17395 AVENUE DU MOULIN		04/02/2016 01/02/2016 31/05/2016	2 000,00 \$	50,00 \$	201600084
Permis 2016-00102	Transformation / Rénovation de bâtiment <i>Bifamiliale isolée</i> 4852-48-3251-0-000-0000 1979537	MESSIER DOMINIQUE MESSIER DOMINIQUE 16835 16845 AVENUE BOURDAGES SUD		04/02/2016 04/02/2016 28/05/2016	3 000,00 \$	50,00 \$	201600083
Certificat 2016-00103	Opération - Deux générations / Bi-générations (Renouvellement) <i>Résidence deux générations</i> 4256-56-5127-0-000-0000 2256318	TARDIF RAYNALD TARDIF RAYNALD 8015 BOULEVARD LAFRAMBOISE		05/02/2016 01/01/2016 31/12/2016	0,00 \$	400,00 \$	201600089

Certificat 2016-00104	Opération - Deux générations / Bi-générations (Renouvellement) <i>Résidence deux générations</i> 4752-55-5805-0-000-0000 5233159	GAULIN ERIC GAULIN ERIC 3125 RUE SAINTE MADELEINE		08/02/2016 01/01/2016 31/12/2016	0,00 \$	400,00 \$	201600090
Permis 2016-00106	Bâtiment accessoire / de service <i>Unifamiliale isolée</i> 5155-88-4234-0-000-0000 4946017	BLANCHETTE MARIE BLANCHETTE MARIE 5065 BOULEVARD LAURIER EST		09/02/2016 08/02/2016 25/06/2016	10 000,00 \$	50,00 \$	201600094
Certificat 2016-00107	Opération - Deux générations / Bi-générations (Renouvellement) <i>Résidence deux générations</i> 4849-51-8476-0-000-0000 2037273	MOODY GARY MOODY GARY 18925 GRAND RANG SAINT FRANCOIS		09/02/2016 01/01/2016 31/12/2016	0,00 \$	400,00 \$	201600091
Certificat 2016-00109	Opération - Deux générations / Bi-générations (Renouvellement) <i>Résidence deux générations</i> 4153-50-7423-0-000-0000 2255561	ST-PIERRE DIANE ST-PIERRE DIANE 8205 GRAND RANG		09/02/2016 01/01/2016 31/12/2016	0,00 \$	400,00 \$	
Permis 2016-00110	Transformation / Rénovation de bâtiment <i>Unifamiliale isolée</i> 4953-47-7766-0-000-0000 1298221	CHARETTE ALEXANDRE CHARETTE ALEXANDRE 755 RUE PLANTE		10/02/2016 09/02/2016 09/11/2016	1 800,00 \$	50,00 \$	201600097
Permis 2016-00111	Transformation / Rénovation de bâtiment <i>Unifamiliale isolée</i> 4858-62-0668-0-000-0000 1702314	GUILBERT JACQUES ARMOIRES CORDEAU 7495 CHEMIN DU RAPIDE PLAT NORD		10/02/2016 17/02/2016 19/02/2016	15 000,00 \$	50,00 \$	201600098
Permis 2016-00112	Transformation / Rénovation de bâtiment <i>Unifamiliale isolée</i> 4552-74-2595-0-000-0000 1967520	PALARDY GUY L'ATELIER BM ARMOIRES 1345 AVENUE DE CARILLON		10/02/2016 22/02/2016 30/04/2016	14 000,00 \$	50,00 \$	201600095
Certificat 2016-00113	Opération - Deux générations / Bi-générations (Renouvellement) <i>Résidence deux générations</i> 4550-99-3304-0-000-0000 1968547	FIDUCIE CAMILLE JEAN FIDUCIE CAMILLE JEAN 5725 RUE FRONTENAC		10/02/2016 01/01/2016 31/12/2016	0,00 \$	400,00 \$	201600096

Permis 2016-00114	Agrandissement de bâtiment <i>Unifamiliale isolée</i> 4651-03-1482-0-000-0000 1967081	LEMELIN ERIC CONSTRUCTION MARTIN DESLANDES 5280 RUE FRONTENAC		11/02/2016 25/07/2007 15/11/2007	25 000,00 \$	62,50 \$	201600121
Certificat 2016-00115	Opération - Deux générations / Bi-générations (Renouvellement) <i>Unifamiliale isolée</i> 5062-49-9491-0-000-0000 1840754	FISET SYLVIE FISET SYLVIE 2850 CHEMIN DE LA RIVE		11/02/2016 01/01/2016 31/12/2016	0,00 \$	400,00 \$	201600099
Certificat 2016-00116	Opération - Deux générations / Bi-générations (Renouvellement) <i>Résidence deux générations</i> 4849-34-8305-0-000-0000 4520522	CHAGNON FRANCIS CHAGNON FRANCIS 18695 GRAND RANG SAINT FRANCOIS		11/02/2016 01/01/2016 31/12/2016	0,00 \$	400,00 \$	201600100
Certificat 2016-00121	Opération - Deux générations / Bi-générations (Renouvellement) <i>Résidence deux générations</i> 4849-17-4860-0-000-0000 4457957	GUENARD JEAN-GEORGES GUENARD JEAN-GEORGES 18530 GRAND RANG SAINT FRANCOIS		12/02/2016 01/01/2016 31/12/2016	0,00 \$	400,00 \$	201600102
Permis 2016-00123	Construction Nouvelle <i>Unifamiliale jumelée</i> 4452-85-3655-0-000-0000 5456764	OEUVRE ANTOINE GIROUARD (L) LES CONSTRUCTIONS ROBIN INC. 1930 RUE VICTOR MARTIN	1	15/02/2016 17/02/2016 20/08/2016	400 000,00 \$	300,00 \$	201600106
Permis 2016-00124	Raccordement services d'aqueduc et d'égouts <i>Unifamiliale jumelée</i> 4452-85-3655-0-000-0000 5456764	OEUVRE ANTOINE GIROUARD (L) 1930 RUE VICTOR MARTIN		15/02/2016	0,00 \$	92,34 \$	201600106
Permis 2016-00125	Construction Nouvelle <i>Unifamiliale jumelée</i> 4452-85-4667-0-000-0000 5456763	OEUVRE ANTOINE GIROUARD (L) LES CONSTRUCTIONS ROBIN INC. 1940 RUE VICTOR MARTIN	1	15/02/2016 20/02/2016 20/08/2016	400 000,00 \$	300,00 \$	201600106
Permis 2016-00126	Raccordement services d'aqueduc et d'égouts <i>Unifamiliale jumelée</i> 4452-85-4667-0-000-0000 5456763	OEUVRE ANTOINE GIROUARD (L) 1940 RUE VICTOR MARTIN		15/02/2016	0,00 \$	92,34 \$	201600106

Permis 2016-00128	Raccordement services d'aqueduc et d'égouts <i>Résidence: 5-6 logis isolés</i> 4651-10-9271-0-000-0000 5797080	CONSTRUCTIONS GRANTHAM (2007) INC CONSTRUCTIONS GRANTHAM (2007) INC 5220 5230 RUE DU TERTRE		16/02/2016 25/02/2016 25/03/2016	0,00 \$	92,34 \$	201600123
Permis 2016-00129	Raccordement services d'aqueduc et d'égouts <i>Résidence: 5-6 logis isolés</i> 4651-10-8142-0-000-0000 5797079	CONSTRUCTIONS GRANTHAM (2007) INC CONSTRUCTIONS GRANTHAM (2007) INC 5240 5250 RUE DU TERTRE		16/02/2016 25/02/2016 25/03/2016	0,00 \$	92,34 \$	201600124
Permis 2016-00131	Transformation / Rénovation de bâtiment <i>Unifamiliale isolée</i> 4955-94-7230-0-000-0000 2038508	GOSSELIN MICHEL GOSSELIN MICHEL 2800 RUE BERNARD		18/02/2016 18/02/2016 29/04/2017	15 000,00 \$	50,00 \$	201600109
Permis 2016-00132	Transformation / Rénovation de bâtiment <i>Unifamiliale isolée</i> 4456-20-2615-0-000-0000 2255766	ROCHELEAU MICHEL ROCHELEAU MICHEL 6935 RUE DES SEMAILLES		18/02/2016 18/02/2016 30/06/2016	8 000,00 \$	50,00 \$	201600110
Permis 2016-00133	Transformation / Rénovation de bâtiment <i>Résidence : 9 logis et plus variés</i> 4653-96-1325-0-000-0000 1966022	R LEMAIRE ARMAND Construction Madeus inc. 1150 1180 AVENUE DESPRES		19/02/2016 20/09/2015 30/11/2015	217 000,00 \$	542,50 \$	201600114
Permis 2016-00134	Transformation / Rénovation de bâtiment <i>Résidence: 5-6 logis isolés</i> 4855-54-8486-0-000-0000 1701022	ROBIN ROBERT ROBIN ROBERT 1260 RUE GIROUARD EST		22/02/2016 28/01/2016 22/02/2016	10 000,00 \$	50,00 \$	201600116
Certificat 2016-00137	Installation septique <i>Unifamiliale isolée</i> 5051-98-2893-0-000-0000 2037305	BOSSE DOMINIQUE Excavation Sylvain Plante 19705 AVENUE SAINT LOUIS		22/02/2016 18/06/2016 19/06/2016	15 000,00 \$	50,00 \$	201600115
Permis 2016-00140	Construction Nouvelle <i>Résidence 4 logis isolés</i> 4653-97-5042-0-000-0000 5703657	HABITATIONS A C S M INC (LES) A.C.M. CONSTRUCTION INC. 2726 RUE SICOTTE	4	22/02/2016 23/02/2016 31/08/2016	400 000,00 \$	650,00 \$	201600119
Permis 2016-00141	Raccordement services d'aqueduc et d'égouts <i>Résidence 4 logis isolés</i> 4653-97-5042-0-000-0000 5703657	HABITATIONS A C S M INC (LES) 2726 RUE SICOTTE		22/02/2016	0,00 \$	92,34 \$	201600119

Permis 2016-00142	Transformation / Rénovation de bâtiment <i>Unifamiliale isolée</i> 4957-07-5238-0-000-0000 1702145	NADEAU JACQUES NADEAU JACQUES 7380 CHEMIN DU RAPIDE PLAT SUD		23/02/2016 02/05/2016 31/12/2016	5 500,00 \$	50,00 \$	201600118
Permis 2016-00146	Construction Nouvelle <i>Unifamiliale isolée</i> 4953-71-3724-0-000-0000 5770803	CONSTRUCTIONS P M MORIN INC (LES) CONSTRUCTIONS P M MORIN INC (LES) 17840 AVENUE DES JARDINIERS	1	25/02/2016 01/03/2016 01/07/2016	200 000,00 \$	300,00 \$	
Permis 2016-00147	Raccordement services d'aqueduc et d'égouts <i>Unifamiliale isolée</i> 4953-71-3724-0-000-0000 5770803	CONSTRUCTIONS P M MORIN INC (LES) 17840 AVENUE DES JARDINIERS		25/02/2016	0,00 \$	92,34 \$	
Permis 2016-00154	Construction Nouvelle <i>Unifamiliale isolée</i> 4256-97-8023-0-000-0000 2256591	DOLBEC MARCEL DOLBEC MARCEL 7830 BOULEVARD LAFRAMBOISE	1	29/02/2016 01/03/2016 30/11/2016	300 000,00 \$	300,00 \$	
Permis 2016-00155	Raccordement services d'aqueduc et d'égouts <i>Unifamiliale isolée</i> 4256-97-8023-0-000-0000 2256591	DOLBEC MARCEL 7830 BOULEVARD LAFRAMBOISE		29/02/2016	0,00 \$	92,34 \$	
Permis 2016-00156	Transformation / Rénovation de bâtiment <i>Unifamiliale isolée</i> 4455-28-1119-0-000-0000 2255750	DUFF YVON DUFF YVON 5865 AVENUE DES CHAMPS		29/02/2016 01/03/2016 30/04/2016	5 000,00 \$	50,00 \$	201600128
Permis 2016-00157	Bâtiment accessoire / de service <i>Unifamiliale isolée</i> 4256-97-8023-0-000-0000 2256591	DOLBEC MARCEL DOLBEC MARCEL 7830 BOULEVARD LAFRAMBOISE		29/02/2016 01/03/2016 30/11/2016	50 000,00 \$	125,00 \$	
Permis 2016-00158	Raccordement services d'aqueduc et d'égouts <i>Unifamiliale isolée</i> 4453-21-9436-0-000-0000 2255479	ROBICHAUD GINETTE Excavation Laflamme et Ménard Inc. 6565 GRAND RANG		29/02/2016 29/02/2016 06/03/2016	0,00 \$	92,34 \$	201600129; 201600130

Nombre de logements créés	12
Nombre de logements supprimés	0
Nombre total de permis/cert.:	48
Valeur totale des travaux:	2 762 300,00 \$
Montant total des coûts:	8 973.56

*Le total "Nombre de logements créés" ne contient pas le nombre de logements créés des permis révoqués.
Le total "Nombre de logements supprimés" ne contient pas le nombre de logements supprimés des permis révoqués.
Le total "Valeur totale des travaux" ne contient pas la valeur des travaux des permis révoqués.*



Rapport des dossiers d'urbanisme

Ville de Saint-Hyacinthe

Tous les dossiers

PIIA (Plan d'implantation et d'intégration architecturale)							
No demande Date demande	Propriétaire / Emplacement		Demandeur			Demande annulée	Date complétée
2016-30036 01/02/2016	VAILLANCOURT ALAIN 3120 RUE GIROUARD OUEST, Code invalide District		VAILLANCOURT ALAIN 3120 RUE GIROUARD OUEST			__/__/__	__/__/__
	Processus d'adoption	Date prévue	Date effectuée	Responsable	Délai (jours)	État	No résolution
	Recommandation du CCU	__/__/__	__/__/__			Non définie	
	Présentation au conseil	__/__/__	__/__/__	Yvan Gatien, Directeur		Non définie	
	Décision du conseil	__/__/__	__/__/__	Yvan Gatien, Directeur		Non définie	
No demande Date demande	Propriétaire / Emplacement		Demandeur			Demande annulée	Date complétée
2016-30046 05/02/2016	POIRIER SYLVIE 465 AVENUE SAINT FRANCOIS, Code invalide District		POIRIER SYLVIE 679 10E RANG			__/__/__	__/__/__
	Processus d'adoption	Date prévue	Date effectuée	Responsable	Délai (jours)	État	No résolution
	Recommandation du CCU	__/__/__	__/__/__			Non définie	
	Présentation au conseil	__/__/__	__/__/__	Yvan Gatien, Directeur		Non définie	
	Décision du conseil	__/__/__	__/__/__	Yvan Gatien, Directeur		Non définie	
No demande Date demande	Propriétaire / Emplacement		Demandeur			Demande annulée	Date complétée
2016-30047 05/02/2016	JY TREMBLAY, ARPENTEUR-GEOMETRE INC 775 AVENUE SAINTE ANNE, Code invalide District		JY TREMBLAY, ARPENTEUR-GEOMETRE INC 735 AVENUE SAINTE-ANNE			__/__/__	__/__/__
	Processus d'adoption	Date prévue	Date effectuée	Responsable	Délai (jours)	État	No résolution
	Recommandation du CCU	__/__/__	__/__/__			Non définie	

	Présentation au conseil	__/__/__	__/__/__	Yvan Gatien, Directeur		Non définie	
	Décision du conseil	__/__/__	__/__/__	Yvan Gatien, Directeur		Non définie	
No demande Date demande	Propriétaire / Emplacement			Demandeur		Demande annulée	Date complétée
2016-30048 02/02/2016	POIRIER JEAN-PAUL 438 AVENUE SAINTE ANNE, Code invalide District			DUBOIS VALÉRIE 440 AVENUE SAINTE-ANNE		__/__/__	__/__/__
	Processus d'adoption	Date prévue	Date effectuée	Responsable	Délai (jours)	État	No résolution
	Recommandation du CCU	__/__/__	__/__/__			Non définie	
	Présentation au conseil	__/__/__	__/__/__	Yvan Gatien, Directeur		Non définie	
	Décision du conseil	__/__/__	__/__/__	Yvan Gatien, Directeur		Non définie	
No demande Date demande	Propriétaire / Emplacement			Demandeur		Demande annulée	Date complétée
2016-30052 08/02/2016	ARPIN MICHELLE 710 RUE DES SEMINARISTES, Code invalide District			LES CONSTRUCTIONS ROBIN INC. 770 BOULEVARD CASAVANT OUEST		__/__/__	__/__/__
	Processus d'adoption	Date prévue	Date effectuée	Responsable	Délai (jours)	État	No résolution
	Recommandation du CCU	__/__/__	__/__/__			Non définie	
	Présentation au conseil	__/__/__	__/__/__	Yvan Gatien, Directeur		Non définie	
	Décision du conseil	__/__/__	__/__/__	Yvan Gatien, Directeur		Non définie	
No demande Date demande	Propriétaire / Emplacement			Demandeur		Demande annulée	Date complétée
2016-30064 10/02/2016	GESTION FLUET INC 2105 RUE DESSAULLES, Code invalide District			GESTION FLUET INC 730 RUE BENOIT		__/__/__	__/__/__
	Processus d'adoption	Date prévue	Date effectuée	Responsable	Délai (jours)	État	No résolution
	Recommandation du CCU	__/__/__	__/__/__			Non définie	
	Présentation au conseil	__/__/__	__/__/__	Yvan Gatien, Directeur		Non définie	
	Décision du conseil	__/__/__	__/__/__	Yvan Gatien, Directeur		Non définie	
No demande Date demande	Propriétaire / Emplacement			Demandeur		Demande annulée	Date complétée
2016-30079 22/02/2016	SOARE ANTON 870 RUE DES CASCADES, Code invalide District					__/__/__	__/__/__

Processus d'adoption	Date prévue	Date effectuée	Responsable	Délai (jours)	État	No résolution
Recommandation du CCU	__/__/__	__/__/__			Non définie	
Présentation au conseil	__/__/__	__/__/__			Non définie	
Décision du conseil	__/__/__	__/__/__			Non définie	

No demande Date demande	Propriétaire / Emplacement	Demandeur	Demande annulée	Date complétée
2016-30080 22/02/2016	9129-4900 QUEBEC INC 1348 RUE DES CASCADES, Code invalide District	PADREZ TATTOO 2970 AVENUE DUMESNIL	__/__/__	__/__/__

Processus d'adoption	Date prévue	Date effectuée	Responsable	Délai (jours)	État	No résolution
Recommandation du CCU	__/__/__	__/__/__			Non définie	
Présentation au conseil	__/__/__	__/__/__			Non définie	
Décision du conseil	__/__/__	__/__/__			Non définie	

PIIA (Plan d'implantation et d'intégration architecturale)

Nombre de demandes : 8

Dérogation mineure

No demande Date demande	Propriétaire / Emplacement	Demandeur	Demande annulée	Date complétée
2016-30062 11/02/2016	OEUVRE ANTOINE GIROUARD (L) RUE DU PERE MARION, Code invalide District	Les Constructions Robin inc. 770, boulevard Casavant Ouest	__/__/__	__/__/__

Processus d'adoption	Date prévue	Date effectuée	Responsable	Délai (jours)	État	No résolution
Avis public dans les journeaux	17/03/2016	__/__/__	Lynda Cadorette, chef planification		Non définie	
Assemblée du Conseil et entrée en vigueur	04/04/2016	__/__/__	Lynda Cadorette, chef planification		Non définie	
Recommandation du CCU	23/02/2016	__/__/__	Lynda Cadorette, chef planification		Non définie	
Réception de la demande	__/__/__	11/02/2016	Nathalie Bousquet, Aide-inspecteur		Non définie	
Décision du Conseil en séance plénière	29/02/2016	__/__/__	Lynda Cadorette, chef planification		Non définie	

No demande Date demande	Propriétaire / Emplacement	Demandeur	Demande annulée	Date complétée
2016-30075 19/02/2016	FORGET CHRISTIAN 1730 RUE NELSON, Code invalide District	Urbanisme et ruralité 355, rang de L'égypte	__/__/__	__/__/__

Processus d'adoption	Date prévue	Date effectuée	Responsable	Délai (jours)	État	No résolution
Réception de la demande	_/_/___	18/02/2016	Danny Gignac, Tech. aménagement du territoire		Non définie	
Décision du Conseil en séance plénière	14/03/2016	_/_/___	Lynda Cadorette, chef planification		Non définie	
Recommandation du CCU	08/03/2016	_/_/___	Lynda Cadorette, chef planification		Non définie	
Avis public dans les journeaux	_/_/___	_/_/___		15	Non définie	
Assemblée du Conseil et entrée en vigueur	18/04/2016	_/_/___	Lynda Cadorette, chef planification		Non définie	

No demande Date demande	Propriétaire / Emplacement	Demandeur			Demande annulée	Date complétée
2016-30084 24/02/2016	BORDUAS SYLVIE 12140 AVENUE RIGAUD, Code invalide District	BORDUAS SYLVIE 12140 AVENUE RIGAUD			_/_/___	_/_/___
Processus d'adoption	Date prévue	Date effectuée	Responsable	Délai (jours)	État	No résolution
Recommandation du CCU	08/03/2016	_/_/___	Lynda Cadorette, chef planification		Non définie	
Avis public dans les journeaux	_/_/___	_/_/___		15	Non définie	
Assemblée du Conseil et entrée en vigueur	18/04/2016	_/_/___	Lynda Cadorette, chef planification		Non définie	
Réception de la demande	_/_/___	23/02/2016	Danny Gignac, Tech. aménagement du territoire		Non définie	
Décision du Conseil en séance plénière	14/03/2016	_/_/___	Lynda Cadorette, chef planification		Non définie	

Dérogation mineure

Nombre de demandes : 3

PAE (Plan d'aménagement d'ensemble)

No demande Date demande	Propriétaire / Emplacement	Demandeur			Demande annulée	Date complétée
2016-30086 25/02/2016	GESTION BAZINET MORIN SENC 6520 CHEMIN DU RAPIDE PLAT NORD, Code invalide District	GESTION BAZINET MORIN SENC 333 ROUTE 137			_/_/___	_/_/___
Processus d'adoption	Date prévue	Date effectuée	Responsable	Délai (jours)	État	No résolution
Réception de la demande	_/_/___	24/02/2016	Danny Gignac, Tech. aménagement du territoire		Non définie	
Recommandation du CCU	08/03/2016	_/_/___	Danny Gignac, Tech. aménagement du territoire		Non définie	
Décision du Conseil en séance plénière	14/03/2016	_/_/___	Lynda Cadorette, chef planification		Non définie	

Nombre de demandes : 1

PPCMOI (Projet particulier de const., de mod. ou d'occ. d'un immeuble)

No demande Date demande	Propriétaire / Emplacement	Demandeur			Demande annulée	Date complétée	
2016-30085 25/02/2016	IMMEUBLES G F INC (LES) 980 AVENUE DE L' HOTEL DE VILLE, Code invalide District	IMMEUBLES G F INC (LES) 725 RUE BRUNETTE EST			__/__/__	__/__/__	
	Processus d'adoption	Date prévue	Date effectuée	Responsable	Délai (jours)	État	No résolution
	Réception de la demande	__/__/__	18/02/2016	Danny Gignac, Tech. aménagement du territoire		Non définie	
	Décision du Conseil en séance plénière	14/03/2016	__/__/__	Lynda Cadorette, chef planification		Non définie	
	Recommandation du CCU	08/03/2016	__/__/__	Lynda Cadorette, chef planification		Non définie	
	Avis public	__/__/__	__/__/__			Non définie	
	Assemblée du Conseil et entrée en vigueur	28/04/2016	__/__/__	Lynda Cadorette, chef planification		Non définie	

PPCMOI (Projet particulier de const., de mod. ou d'occ. d'un immeuble)

Nombre de demandes : 1

Modification d'un règlement d'urbanisme local (MRU)

No demande Date demande	Propriétaire / Emplacement	Demandeur			Demande annulée	Date complétée	
2016-30055 09/02/2016	9296-1911 QUEBEC INC 1100 RUE JOHNSON OUEST, Code invalide District	9296-1911 QUEBEC INC 6010-430 BOUL ARTHUR-SAUVE			__/__/__	__/__/__	
	Processus d'adoption	Date prévue	Date effectuée	Responsable	Délai (jours)	État	No résolution
	Recommandation du CCU	23/02/2016	__/__/__	Lynda Cadorette, chef planification		Non définie	
	Décision du Conseil en séance plénière	29/02/2016	__/__/__	Lynda Cadorette, chef planification		Non définie	
	Avis de motion en assemblée publique du Conseil	__/__/__	__/__/__	Lynda Cadorette, chef planification		Non définie	
	Réception de la demande	__/__/__	09/02/2016	Nathalie Bousquet, Aide-inspecteur		Non définie	
	Entrée en vigueur du règlement	__/__/__	__/__/__	Lynda Cadorette, chef planification		Non définie	
No demande Date demande	Propriétaire / Emplacement	Demandeur			Demande annulée	Date complétée	
2016-30058 11/02/2016	JEFO INTERNATIONAL LTEE 4900 RUE MARTINEAU, Code invalide District	JEFO INTERNATIONAL LTEE 5020 AVENUE JEFO CP 404			__/__/__	__/__/__	

Processus d'adoption	Date prévue	Date effectuée	Responsable	Délai (jours)	État	No résolution
Réception de la demande	_/_/___	10/02/2016	Nathalie Bousquet, Aide-inspecteur		Non définie	
Recommandation du CCU	23/02/2016	_/_/___	Lynda Cadorette, chef planification		Non définie	
Décision du Conseil en séance plénière	29/02/2016	_/_/___	Lynda Cadorette, chef planification		Non définie	
Entrée en vigueur du règlement	_/_/___	_/_/___	Lynda Cadorette, chef planification		Non définie	
Avis de motion en assemblée publique du Conseil	_/_/___	_/_/___	Lynda Cadorette, chef planification		Non définie	

No demande Date demande	Propriétaire / Emplacement	Demandeur	Demande annulée	Date complétée
2016-30061 11/02/2016	GESTION LAPERLE INC 3190 BOULEVARD LAURIER EST, Code invalide District	GESTION LAPERLE INC 14245 AVENUE GOSSELIN	_/_/___	_/_/___

Processus d'adoption	Date prévue	Date effectuée	Responsable	Délai (jours)	État	No résolution
Réception de la demande	_/_/___	_/_/___			Non définie	
Recommandation du CCU	_/_/___	_/_/___			Non définie	
Présentation au conseil	_/_/___	_/_/___	Yvan Gatien, Directeur		Non définie	
Décision du Conseil en séance plénière	_/_/___	_/_/___			Non définie	
Avis de motion en assemblée publique du Conseil	_/_/___	_/_/___			Non définie	
Entrée en vigueur du règlement	_/_/___	_/_/___			Non définie	

No demande Date demande	Propriétaire / Emplacement	Demandeur	Demande annulée	Date complétée
2016-30068 16/02/2016	GESTION FLUET INC 2205 RUE DESSAULLES, Code invalide District	GESTION FLUET INC 730 RUE BENOIT	_/_/___	_/_/___

Processus d'adoption	Date prévue	Date effectuée	Responsable	Délai (jours)	État	No résolution
Avis de motion en assemblée publique du Conseil	_/_/___	_/_/___	Lynda Cadorette, chef planification		Non définie	
Réception de la demande	_/_/___	16/02/2016	Danny Gignac, Tech. aménagement du territoire		Non définie	
Recommandation du CCU	23/02/2016	_/_/___	Lynda Cadorette, chef planification		Non définie	
Décision du Conseil en séance plénière	29/02/2016	_/_/___	Lynda Cadorette, chef planification		Non définie	
Assemblée du Conseil et entrée en vigueur	04/04/2016	_/_/___	Lynda Cadorette, chef planification		Non définie	

No demande Date demande	Propriétaire / Emplacement		Demandeur			Demande annulée	Date complétée
2016-30076 22/02/2016	VILLE DE SAINT-HYACINTHE 700 AVENUE DE L' HOTEL DE VILLE, Code invalide District		VILLE DE SAINT-HYACINTHE 700 AV DE L'HOTEL-DE-VILLE			__/__/__	__/__/__
	Processus d'adoption	Date prévue	Date effectuée	Responsable	Délai (jours)	État	No résolution
	Réception de la demande	__/__/__	17/02/2016	Lynda Cadorette, chef planification		Non définie	
	Décision du Conseil en séance plénière	29/02/2016	__/__/__	Lynda Cadorette, chef planification		Non définie	
	Entrée en vigueur du règlement	28/04/2016	__/__/__	Lynda Cadorette, chef planification		Non définie	
	Recommandation du CCU	23/02/2016	__/__/__	Lynda Cadorette, chef planification		Non définie	
	Avis de motion en assemblée publique du Conseil	07/03/2016	__/__/__	Lynda Cadorette, chef planification		Non définie	
No demande Date demande	Propriétaire / Emplacement		Demandeur			Demande annulée	Date complétée
2016-30078 19/02/2016	2739-5870 QUEBEC INC 950 RUE MORISON, Code invalide District		2739-5870 QUEBEC INC 7120 4E RANG			__/__/__	__/__/__
	Processus d'adoption	Date prévue	Date effectuée	Responsable	Délai (jours)	État	No résolution
	Décision du Conseil en séance plénière	14/03/2016	__/__/__	Lynda Cadorette, chef planification		Non définie	
	Avis de motion en assemblée publique du Conseil	__/__/__	__/__/__	Lynda Cadorette, chef planification		Non définie	
	Réception de la demande	__/__/__	18/02/2016	Lynda Cadorette, chef planification		Non définie	
	Recommandation du CCU	08/03/2016	__/__/__	Lynda Cadorette, chef planification		Non définie	
	Entrée en vigueur du règlement	__/__/__	__/__/__	Lynda Cadorette, chef planification		Non définie	
No demande Date demande	Propriétaire / Emplacement		Demandeur			Demande annulée	Date complétée
2016-30087 25/02/2016	VILLE DE SAINT-HYACINTHE 700 AVENUE DE L' HOTEL DE VILLE, Code invalide District		VILLE DE SAINT-HYACINTHE 700 AV DE L'HOTEL-DE-VILLE			__/__/__	__/__/__
	Processus d'adoption	Date prévue	Date effectuée	Responsable	Délai (jours)	État	No résolution
	Décision du Conseil en séance plénière	14/03/2016	__/__/__	Lynda Cadorette, chef planification		Non définie	
	Avis de motion en assemblée publique du Conseil	__/__/__	__/__/__	Lynda Cadorette, chef planification		Non définie	
	Entrée en vigueur du règlement	__/__/__	__/__/__	Lynda Cadorette, chef planification		Non définie	

Réception de la demande	_/_/___	25/02/2016	Lynda Cadorette, chef planification		Non définie	
Recommandation du CCU	08/03/2016	_/_/___	Lynda Cadorette, chef planification		Non définie	

No demande Date demande	Propriétaire / Emplacement		Demandeur			Demande annulée	Date complétée
2016-30088 25/02/2016	LARIVIERE JACQUES 2465 AVENUE SAINTE ANNE, Code invalide District		Organisme Le Petit Pont			_/_/___	_/_/___
	Processus d'adoption	Date prévue	Date effectuée	Responsable	Délai (jours)	État	No résolution
	Réception de la demande	_/_/___	24/02/2016	Lynda Cadorette, chef planification		Non définie	
	Recommandation du CCU	08/03/2016	_/_/___	Lynda Cadorette, chef planification		Non définie	
	Décision du Conseil en séance plénière	14/03/2016	_/_/___	Lynda Cadorette, chef planification		Non définie	
	Avis de motion en assemblée publique du Conseil	21/03/2016	_/_/___	Lynda Cadorette, chef planification		Non définie	
	Entrée en vigueur du règlement	28/04/2016	_/_/___	Lynda Cadorette, chef planification		Non définie	

Modification d'un règlement d'urbanisme local (MRU)

Nombre de demandes : 8

Demande d'attestation d'usage

No demande Date demande	Propriétaire / Emplacement		Demandeur		Demande annulée	Date complétée
2016-30037 01/02/2016	9131-7362 QUEBEC INC 3525 BOULEVARD LAFRAMBOISE, Code invalide District		Monsieur Ronald Abou Eid 3525, boul Laframboise		_/_/___	01/02/2016
2016-30049 05/02/2016	IMPRIMERIE TRANSCONTINENTAL 2005 SENC 2700 BOULEVARD CASAVANT OUEST, Code invalide District		Les Services EXP inc. 30, rue Dufferin		_/_/___	05/02/2016
2016-30063 11/02/2016	FERMES A GAUVIN & FILS INC (LES) 7500 RANG DE LA POINTE DU JOUR, Code invalide District		FERMES A GAUVIN & FILS INC (LES) 6980 RUE DES MOISSONS		_/_/___	_/_/___
2016-30066 15/02/2016	GOYETTE JEAN-LOUIS 2000 RUE DES CASCADES, Code invalide District		BAR AU RICHELIEU 2000 boul des Cascades Ouest		_/_/___	15/02/2016
2016-30070 16/02/2016	2967-5865 QUEBEC INC 17550 AVENUE SAINT LOUIS, Code invalide District		2967-5865 QUEBEC INC 17550 AVENUE SAINT-LOUIS		_/_/___	16/02/2016
2016-30072 18/02/2016	DARMIEUX INC 3755 RUE PICARD, Code invalide District		BRASSEURS DU MONDE 6600 BOUL CHOQUETTE		_/_/___	18/02/2016
2016-30073 08/02/2016	DARMIEUX INC 3755 RUE PICARD, Code invalide District		BRASSEURS DU MONDE 6600 BOUL CHOQUETTE OUEST		_/_/___	_/_/___
2016-30081 24/02/2016	MENARD SERGE 16170 AVENUE SAINT MICHEL, Code invalide District		PPP Mécanique 3045, avenue Jean-Paul Lagacé		_/_/___	_/_/___

Demande d'attestation d'usage

Nombre de demandes : 8

Demande d'accès à l'information				
2016-30074 19/02/2016	TARDY JOHANNE 505 AVENUE VAUDREUIL, Code invalide District	Laboratoires de la Montérégie 4000, avenue Bérard	__/__/__	19/02/2016
2016-30083 24/02/2016	9195-8934 QUEBEC INC 5960 5E RANG, Code invalide District	LCL Environnement Inc. 162, rue Cowie	__/__/__	25/02/2016
2016-30093 29/02/2016	DUBE GASTON 515 BOULEVARD CASAVANT OUEST, Code invalide District	Laboratoires de la Montérégie 4000, avenue Bérard	__/__/__	29/02/2016

Demande d'accès à l'information

Nombre de demandes : 3

Demande d'attestation de droit acquis				
2016-30053 09/02/2016	MILLETTE PIERRE 785 AVENUE DESAULNIERS, Code invalide District	Gilles Tanguay	__/__/__	10/02/2016
2016-30082 23/02/2016	FORTIN BERNARD RUE BOBBY HACHEY, Code invalide District	RÉALISATION MARTIN LEBLANC 2385 BOBBY-HACHEY	__/__/__	25/02/2016

Demande d'attestation de droit acquis

Nombre de demandes : 2

Demande d'analyse réglementaire (ÉTUDE)				
2016-30038 02/02/2016	CHAMBERLAND PIERRE 5040 RUE DES SEIGNEURS EST, Code invalide District	CHAMBERLAND PIERRE 520 RUE SYLVESTRE	__/__/__	02/02/2016
2016-30039 01/02/2016	VILLE DE SAINT-HYACINTHE RUE FERDINAND DAOUST, Code invalide District	André Barnabé	__/__/__	__/__/__
2016-30040 03/02/2016	G3 CANADA LIMITED 6120 RUE DES SEIGNEURS EST, Code invalide District	G3 CANADA LIMITED 160-4605B BOULEVARD LAPINIERE	__/__/__	03/02/2016
2016-30043 04/02/2016	2946-9822 QUEBEC INC 2660 RUE LA FONTAINE, Code invalide District	2946-9822 QUEBEC INC 18385 AV GROULX	__/__/__	04/02/2016
2016-30044 04/02/2016	LAUZON GUILLAUME 7145 RUE FRONTENAC, Code invalide District	LAUZON GUILLAUME 7145 RUE FRONTENAC	__/__/__	08/02/2016
2016-30050 04/02/2016	JEFO INTERNATIONAL LTEE 4900 RUE MARTINEAU, Code invalide District	Steve Dillaire / Richard Séguin	__/__/__	__/__/__
2016-30051 08/02/2016	VILLE DE SAINT-HYACINTHE 2090 RUE CHERRIER, Code invalide District	Lynda Cadorette	__/__/__	09/02/2016
2016-30054 09/02/2016	9313-7354 QUEBEC INC 1100 RUE BIBEAU, Code invalide District	Jean-Yves Tremblay Arpenteur-Géomètre 735, Avenue Sainte-Anne	__/__/__	__/__/__

Processus d'adoption	Date prévue	Date effectuée	Responsable	Délai (jours)	État	No résolution
Réception de la demande	__/__/__	27/01/2016	Nathalie Bousquet, Aide-inspecteur		Non définie	
Émission du permis (30 jours de délai)	__/__/__	__/__/__	Nathalie Bousquet, Aide-inspecteur		Non définie	

No demande Date demande	Propriétaire / Emplacement	Demandeur	Demande annulée	Date complétée
2016-30056 05/02/2016	CENTRES D'ACHATS BEAUWARD LTEE (LES) RUE JOHNSON OUEST, Code invalide District	Francois Lussier	__/__/__	__/__/__
2016-30057 11/02/2016	JEFO INTERNATIONAL LTEE 4780 RUE MARTINEAU, Code invalide District	JEFO INTERNATIONAL LTEE 5020 AVENUE JEFO CP 325	__/__/__	__/__/__
2016-30069 16/02/2016	SIMONEAU JOSEE 5515 RUE FRONTENAC, Code invalide District	SIMONEAU JOSEE 5515 RUE FRONTENAC	__/__/__	18/02/2016

Demande d'analyse réglementaire (ÉTUDE)

Nombre de demandes : 11

Demande d'autorisation à la CPTAQ

2016-30091 26/02/2016	9195-5922 QUEBEC INC AVENUE SAINT LOUIS, Code invalide District	Groupe Conseil UDA inc. 426, chemin des Patriotes	__/__/__	__/__/__
--------------------------	--	--	----------	----------

Demande d'autorisation à la CPTAQ

Nombre de demandes : 1

Avis de changement de numéro civique

2016-30041 04/02/2016	GAGNE ERIC 17393 AVENUE DU MOULIN, Code invalide District	GAGNE ERIC 17393 AVENUE DU MOULIN	__/__/__	08/02/2016
2016-30059 11/02/2016	OEUVRE ANTOINE GIROUARD (L) 5375 RUE DU PERE MARION, Code invalide District		__/__/__	__/__/__
2016-30060 11/02/2016	HABITATIONS A C S M INC (LES) 2726 RUE SICOTTE, Code invalide District	HABITATIONS A C S M INC (LES) 2150 IMPASSE DUPRAS	__/__/__	22/02/2016
2016-30065 15/02/2016	CONSTRUCTIONS P M MORIN INC (LES) 17840 AVENUE DES JARDINIERS, Code invalide District	CONSTRUCTIONS P M MORIN INC (LES) 1459 RANG SAINT-GEORGES	__/__/__	25/02/2016
2016-30067 16/02/2016	OEUVRE ANTOINE GIROUARD (L) 5430 RUE DU PERE MARION, Code invalide District	COUTURE JEAN-PHILIPPE 1790, RUE BERNARD	__/__/__	__/__/__
2016-30089 25/02/2016	DESROSIERS ERIC 5500 RUE DES SEIGNEURS EST, Code invalide District	DESROSIERS ERIC 179 RUE GAGNON	__/__/__	__/__/__
2016-30092 29/02/2016	DOLBEC MARCEL 7830 BOULEVARD LAFRAMBOISE, Code invalide District	DOLBEC MARCEL 2125 AV LAMOTHE	__/__/__	29/02/2016

Avis de changement de numéro civique

Nombre de demandes : 7

Avis d'incendie

2016-30042 02/02/2016	CONSTRUCTIONS ROBIN INC (LES) 405 AVENUE SAINTE ANNE, Code invalide District	Restaurant Pépé 405 avenue Sainte-Anne	__/__/__	04/02/2016
--------------------------	---	---	----------	------------

Avis d'incendie

Nombre de demandes : 1

Trousse d'économie d'eau

2016-30071 18/02/2016	GAUVIN REMI 11985 RUE YAMASKA, Code invalide District	GAUVIN REMI 11985 RUE YAMASKA	__/__/__	18/02/2016
2016-30077 22/02/2016	LAMARCHE HELENE 1180 RUE SAINT PIERRE OUEST, Code invalide District	LAMARCHE HELENE 2460 BOULEVARD CHOQUETTE	__/__/__	__/__/__
2016-30090 26/02/2016	GAUCHER CLAUDE 16495 AVENUE ROY, Code invalide District	GAUCHER CLAUDE 16495 AVENUE ROY	__/__/__	26/02/2016

Trousse d'économie d'eau

Nombre de demandes : 3

Nombre total des demandes : 57



VILLE DE SAINT-HYACINTHE

Rapport mensuel du mois de février 2016

No permis	Propriétaire / Adresse	Arpenteur	Emplacement / Cadastre / Matricule	Lots projetés	Parc et espace vert	Montant
2016-20002	VILLE DE SAINT-HYACINTHE 700 AV DE L'HOTEL-DE-VILLE	François Malo Arpenteur-Géomètre 1995, Rue Girouard Ouest	RUE DU VALLON, Code invalide District Cadastres: 1968959,4915356	Cadastres: 5852281, 5852282,	0,00 \$	0,00 \$
No demande	SAINT-HYACINTHE	Saint-Hyacinthe (Québec)				
2016-20002	J2S 5B2	Plan FM3687-S Minute 5905	4550-55-9272-0-000-0000			

Subdivision du lot 4 915 356 appartenant à la Ville pour vendre une partie à Monsieur Jean Beaudry. Voir promesse d'achat signé le 8 décembre 2015.

No permis	Propriétaire / Adresse	Arpenteur	Emplacement / Cadastre / Matricule	Lots projetés	Parc et espace vert	Montant
2016-20003	ENTREPRISES DANIEL CORBEIL INC (LES) 8395 CHEMIN DU RAPIDE-PLAT SUD	François Malo Arpenteur-Géomètre 1995, Rue Girouard Ouest	3090 MONTEE ADAM, Code invalide District Cadastres: 5367903,1840694,1840701,1840693	Cadastres: 5 852 427	0,00 \$	100,00 \$
No demande	SAINT-HYACINTHE	Saint-Hyacinthe (Québec)				
2016-20001	J2R 1R7	Plan FM3177-S2 Minute 5 907	5062-67-9211-0-000-0000			

Remembrement de quatre lots appartenant au même propriétaire afin d'en former qu'un seul et même immeuble.

No permis	Propriétaire / Adresse	Arpenteur	Emplacement / Cadastre / Matricule	Lots projetés	Parc et espace vert	Montant
2016-20004	GIRARD ROSAIRE 3400 RUE DES SEIGNEURS EST	Richard Dion Arpenteur-Géomètre 1995, Rue Girouard Ouest	3400 RUE DES SEIGNEURS EST, Code invalide District Cadastres: 2038373	Cadastres: 5613230, 5613231,	0,00 \$	200,00 \$
No demande	SAINT-HYACINTHE	Saint-Hyacinthe (Québec)				
2015-20059	J2R 1Z3	Plan RD6308 Minute 13340	5054-88-6773-0-000-0000			

Remplacement de lot visant à détacher un emplacement résidentiel et à un commerce bénéficiant de droits acquis de la terre agricole (a.101 à 103 de la LPTAA)

No permis	Propriétaire / Adresse	Arpenteur	Emplacement / Cadastre / Matricule	Lots projetés	Parc et espace vert	Montant
2016-20005	HABITATIONS A C S M INC (LES) 2150 IMPASSE DUPRAS	Jean-Yves Tremblay Arpenteur-Géomètre 735, Avenue Sainte-Anne	RUE SICOTTE, Code invalide District Cadastres: 3401985,3401984	Cadastres: 5703657,	0,00 \$	100,00 \$
No demande	SAINT-HYACINTHE	Saint-Hyacinthe (Québec)				
2016-20006	J2S 0E4	Plan 10-340 Minute 16976	4653-97-4739-0-000-0000			

Remplacement des lots 3 401 985 et 3 401 984 pour en former qu'un 5 703 657 afin de construire un 4 logis sur deux étages.

No permis	Propriétaire / Adresse	Arpenteur	Emplacement / Cadastre / Matricule	Lots projetés	Parc et espace vert	Montant
2016-20006	CONSTRUCTIONS GRANTHAM (2007) INC 4-620 BOUL SAINT-JOSEPH OUEST	Jean-Yves Tremblay Arpenteur-Géomètre 735, Avenue Sainte-Anne	RUE DES SEIGNEURS OUEST, Code invalide District Cadastres: 5577971	Cadastres: 5864245, 5864246,	0,00 \$	400,00 \$
No demande	DRUMMONDVILLE	Saint-Hyacinthe (Québec)				
2016-20007	J2E 1H5	Plan 15-242 Minute 16984	4852-05-0730-0-000-0000			

Lotissement de copropriété vertical (condos)

	Nombre permis	Parc et espace vert	Montant total	Grand total
Mensuel:	5	0,00 \$	800,00 \$	800,00 \$
Cumulatif jusqu'à fin février :	6	0,00 \$	1 650,00 \$	1 650,00 \$
Annuel:	6	0,00 \$	1 650,00 \$	1 650,00 \$