

RAPPORT DE CONSTRUCTION 2015



JUILLET

TABLE DES MATIÈRES

Tableaux comparatifs	
Nombre de permis émis	3
Valeur des travaux des permis	4
Unités de logements créées	5
Compilation des permis – Rapport mensuel	6
Rapport comparatif par regroupement des types de permis	7
Analyse par catégorie d'immeuble	9
Rapport comparatif par catégorie d'immeuble	11
Rapport comparatif pour l'intervalle du mois de juillet 2015	16
Liste des permis généraux et certificats émis	
Catégorie d'immeuble – Agricole	23
Catégorie d'immeuble – Commercial	25
Catégorie d'immeuble – Industriel	29
Catégorie d'immeuble – Institutionnel et gouvernemental	31
Catégorie d'immeuble – Résidentiel	33
Rapport des dossiers d'urbanisme	58
Permis de lotissement	66

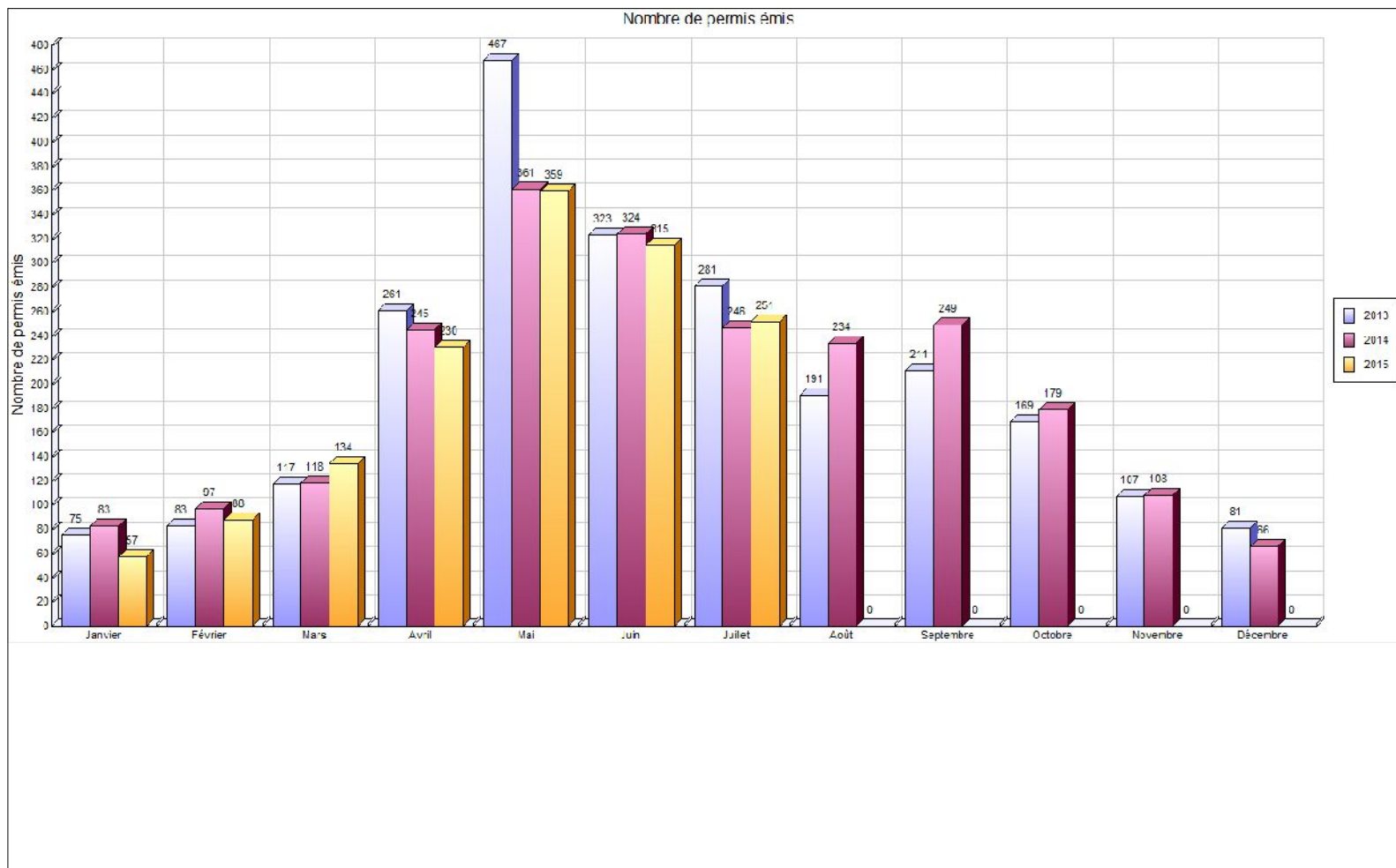



Imprimé le 06 août 2015

VILLE DE SAINT-HYACINTHE
Pour l'année : 2015

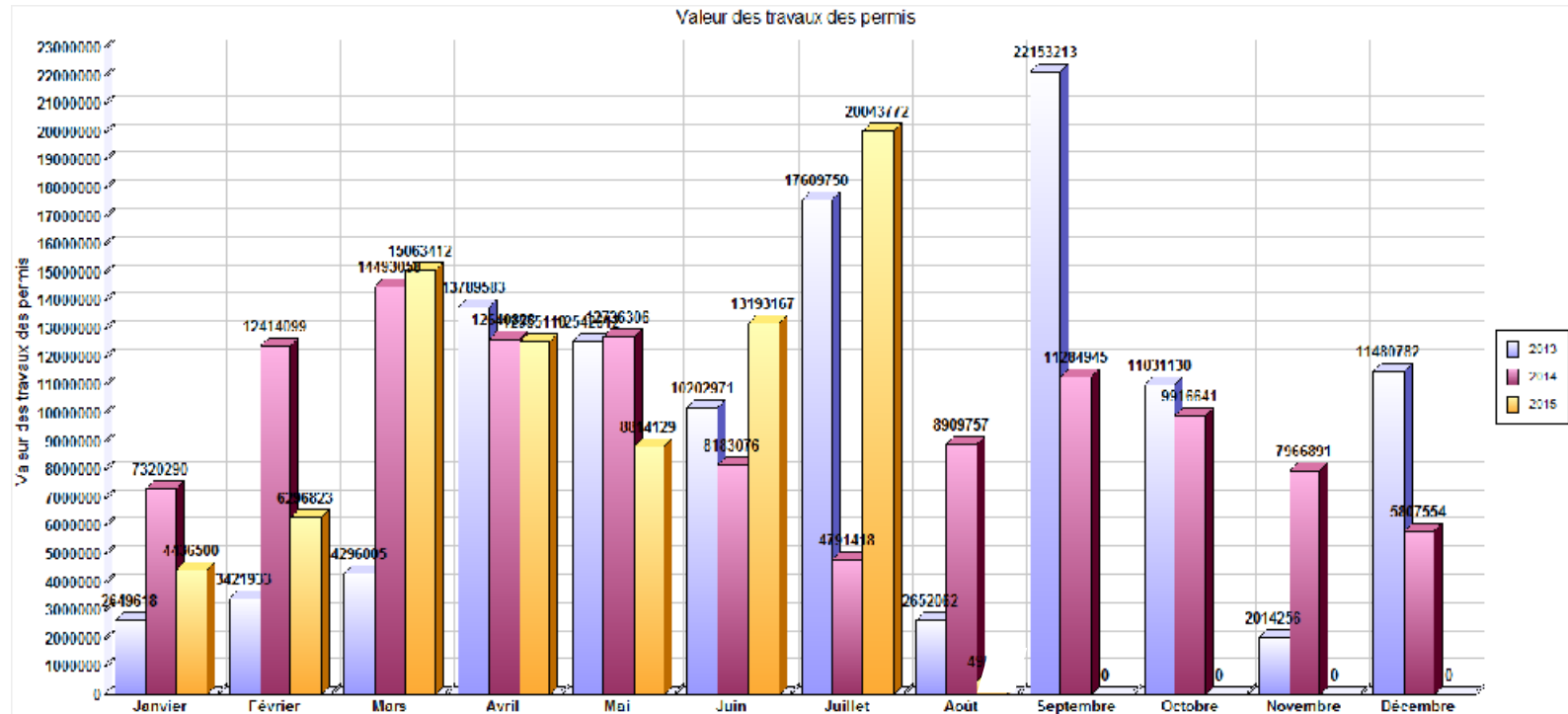

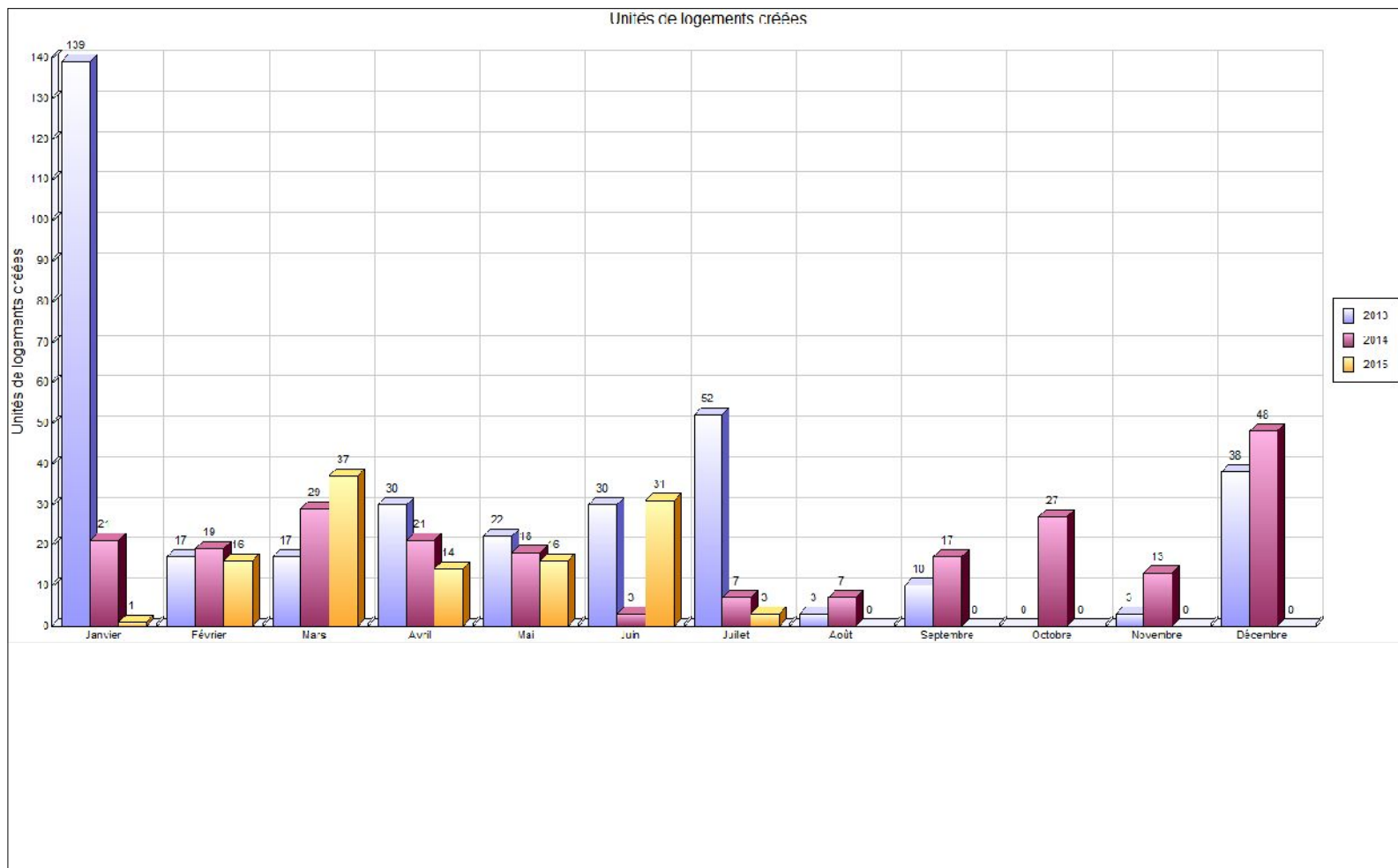

COMPILATION DES PERMIS - RAPPORT MENSUEL

MUNICIPALITÉ: Saint-Hyacinthe

Année: 2015

	Usage			RÉSIDENTIEL						COMMERCIAL						INDUSTRIEL						INSTITU. & PUBLIC						AGRICOLE						LOCALISATION			
	Bâtiment			PRINC.			ACC.			PRINC.			ACC.			PRINC.			ACC.			PRINC.			ACC.			PRINC.			ACC.			PU	SECT	PPR	
	Travaux			N	A	R	N	A	R	N	A	R	N	A	R	N	A	R	N	A	R	N	A	R	N	A	R	N	A	R	ZI	ZS					
Nombre de permis	Janvier	0	3	25	2	0	0	1	0	5	0	0	0	0	1	1	0	0	0	0	0	0	3	0	0	0	0	0	0	0	0	0					
	Février	5	1	21	3	0	0	0	1	3	0	0	0	0	0	0	1	0	0	0	0	0	1	0	0	0	0	0	0	0	0	0					
	Mars	10	4	34	3	0	0	1	3	10	0	0	1	0	0	2	0	0	0	0	0	4	0	0	0	0	0	1	1	0	0						
	Avril	12	6	73	17	1	0	1	0	7	0	0	0	0	1	0	0	0	0	0	1	1	2	0	0	0	0	0	0	1	0						
	Mai	11	3	87	24	3	2	0	0	6	0	0	0	0	0	0	1	0	0	0	0	0	2	3	0	0	1	0	0	1	1	0					
	Juin	7	9	65	34	4	1	1	2	10	0	0	0	0	0	2	2	0	0	0	0	0	4	1	0	0	1	0	0	0	0	2					
	Juillet	2	10	70	19	0	1	1	1	7	0	0	0	0	1	0	1	0	0	0	0	0	0	0	0	0	0	1	0	1	0						
	Août																																				
	Septembre																																				
	Octobre																																				
	Novembre																																				
	Décembre																																				
TOTAL	47	36	375	102	8	4	5	7	48	0	0	1	1	4	7	1	0	0	1	1	16	4	0	0	2	0	3	2	3	2	0	0	0	0			

PRINC. : Bâtiment principal	RCI	PU : Périimètre d'urbanisation
ACC. : Bâtiment accessoire		SECT : Secteur agricole au RCI (A1 à A6)
N : Nouvelle construction		PPR : Périimètre de protection rapproché
A : Agrandissement, addition d'étage		ZI : Zone d'interdiction
R : Réparation, rénovation		ZS : Zone sensible

- Notes: 1) Bâtiment accessoire: remise à des fins agricoles, commerciales, résidentielles, industrielles, récréatives, silo, ouvrage d'entreposage des déjections animales.
 2) Nouvelle construction exclue: enseigne, installation septique.



Regroupement / Type de permis	juillet 2015				Cumulatif au 31 juillet 2015				juillet 2014				Cumulatif au 31 juillet 2014			
	Log. Créés	Émis	Valeur	Montant	Log. Créés	Émis	Valeur	Montant	Log. Créés	Émis	Valeur	Montant	Log. Créés	Émis	Valeur	Montant
Urbanisme																
Abattage d'arbres		2	100.00	25.00		10	46 400.00	150.00						15	500.00	375.00
Abattage d'arbres (Grande surface)														1		25.00
Agrandissement de bâtiment		11	247 200.00	722.50	1	48	8 686 900.00	20 054.00	1	9	878 000.00	2 396.00	1	52	18 170 938.00	28 846.82
Arrosage		37		1 800.00		125		6 150.00		34		850.00		126		3 125.00
Bâtiment accessoire / de service		22	91 900.00	1 100.00		126	1 795 425.00	8 935.00		28	128 725.00	1 362.00		131	2 867 775.00	10 396.00
Bâtiment temporaire		3	1 000.00	600.00		17	2 625.00	4 200.00		3	7 750.00	800.00		15	9 650.00	2 300.00
Captage des eaux souterraines (Puits)		1	5 000.00	50.00		3	5 000.00	150.00						6	6 305.00	300.00
Changement d'usage ou de destination		6	5 000.00	600.00		51	176 500.00	5 540.00		13		1 300.00		63	352 500.00	6 622.00
Clôture		19	92 430.00	900.00		88	245 409.00	4 250.00		15	27 116.00	700.00		64	207 688.00	3 150.00
Construction Nouvelle	2	4	17 850 000.00	43 850.00	109	56	42 988 885.00	70 927.50	5	5	1 163 000.00	1 470.00	112	65	28 192 038.00	39 552.50
Démolition		6	13 900.00	300.00		34	145 330.00	1 752.57		7	2 200.00	350.00		37	432 224.00	2 050.00
Déplacement d'une construction						1		50.00						2	80 000.00	210.00
Enseigne		5	30 664.00	350.00		57	289 437.00	3 150.00		10	25 410.00	550.00		53	213 930.00	2 850.00
Installation septique		8	98 631.00	400.00		22	284 831.00	1 100.00		2	17 000.00	100.00		17	105 000.00	850.00
Lavethon														2		
Muret						1	20 000.00	50.00						2	30 000.00	100.00
Occupation						2		200.00		3		300.00		4		400.00
Opération - Deux générations / Bi-génération (Renouvellement)						35		13 800.00						34		11 145.00
Piscine		21	337 115.00	1 335.00		87	958 066.00	5 077.50		13	64 445.00	600.00		78	649 465.00	3 985.00
Réparation d'une construction		2	56 000.00	140.00		5	103 366.00	190.00		1	16 500.00			28	902 331.00	2 478.01
Stationnement		1	40 000.00	50.00		17	917 277.00	1 145.00		1	5 000.00	50.00		20	1 941 900.00	830.00
Terrasse saisonnière						14	6 000.00	2 450.00		1	10 000.00	50.00		13	14 000.00	1 250.00
Transformation / Rénovation de bâtiment	1	77	1 174 832.00	4 755.45	8	446	23 729 962.00	67 278.41	1	70	2 445 872.00	7 798.54	5	427	18 401 931.00	48 083.34
Travaux sur la rive / Littoral / Plaine inondable						4	1 500.00	200.00		1	400.00	50.00		2	900.00	100.00
Vente de garage/Bazar		3		150.00		11		500.00		5		250.00		20		1 000.00
Vente temporaire / Saisonnière		1		50.00		1		50.00								
Total	3	229	20 043 772.00	57 177.95	118	1 261	80 402 913.00	217 349.98	7	221	4 791 418.00	18 976.54	118	1 277	72 579 075.00	170 023.67

Regroupement / Type de permis	juillet 2015				Cumulatif au 31 juillet 2015				juillet 2014				Cumulatif au 31 juillet 2014			
	Log. Créés	Émis	Valeur	Montant	Log. Créés	Émis	Valeur	Montant	Log. Créés	Émis	Valeur	Montant	Log. Créés	Émis	Valeur	Montant
Travaux publics																
Raccordement services d'aqueduc et d'égouts		4		360.24		60		5 313.54		6		495.00		76		6 270.00
Travaux dans l'emprise de rue		1		119.70		14		1 656.10						16		1 619.70
Travaux dans l'emprise de rue - Sciage de bordures et trottoirs						21		11 534.12		4		473.72		24		9 147.81
Travaux dans l'emprise de rue - Réfection de bordures et trottoir						5		17 183.54								
Utilisation de l'emprise de rue et équipements municipaux		17		2 154.60		73		9 935.10		15		1 600.00		81		8 281.00
Total		22		2 634.54		173		45 622.40		25		2 568.72		197		25 318.51
Grand total	3	251	20 043 772.00	59 812.49	118	1 434	80 402 913.00	262 972.38	7	246	4 791 418.00	21 545.26	118	1 474	72 579 075.00	195 342.18



VILLE DE SAINT-HYACINTHE

Analyse par catégorie d'immeuble

	Nbre de permis émis		Valeur		Montant		Nombre de logements	
	2015	2014	2015	2014			2015	2014
Résidentiel								
Unifamiliale isolée	158	132	1 669 776	1 501 920	10 167	7 639	2	3
Unifamiliale jumelée	9	14	86 500	232 726	513	983	0	1
Unifamiliale en rangée	0	5	0	12 700	0	310	0	0
Bifamiliale isolée	19	13	160 100	92 300	975	675	0	0
Bifamiliale jumelée	0	3	0	400 000	0	508	0	2
Trifamiliale isolée	3	4	14 500	13 300	150	200	0	0
Résidence 4 logis isolés	4	1	43 000	0	225	25	0	0
Résidence 4 logis en rangée	0	1	0	0	0	25	0	0
Résidence: 5-6 logis isolés	6	5	34 000	24 340	315	200	0	1
Résidence : 5-6 logis jumelés	1	0	1 000	0	50	0	0	0
Résidence : 7-8 logis isolés	0	1	0	0	0	100	0	0
Résidence : 9 logis et plus variés	2	1	20 000	0	100	25	0	0
Résidence communautaire : 1-6 chambres	0	1	0	0	0	100	0	0
Maison mobile	5	1	56 800	0	300	50	0	0
Résidence deux générations	2	1	14 000	12 000	100	50	0	0
Résidentiel	2	4	20 000	0	170	400	1	0
Total Résidentiel :	211	187	2 119 676	2 289 286	13 064	11 289	3	7
Industriel								
Unifamiliale isolée	1	0	0	0	120	0	0	0
Industriel	2	0	60 000	0	100	0	0	0
Industrie à incidences faibles	2	2	66 564	0	175	740	0	0
Industrie à incidences moyennes à fortes	1	1	7 800 000	200 000	19 500	400	0	0
Total Industriel :	6	3	7 926 564	200 000	19 895	1 140	0	0
Institutionnel et gouvernemental								
Récréatif extensif (Parcs et espaces verts)	1	0	750	0	0	0	0	0

	Nbre de permis émis		Valeur		Montant		Nombre de logements	
	2015	2014	2015	2014			2015	2014
Récréatif extensif (Incidence sur le milieu)	1	1	16 000	0	0	100	0	0
Institution non structurante de quartier	1	0	6 000	0	50	0	0	0
Institution non structurante de la Ville	1	0	0	0	50	0	0	0
Institution structurante de la région	0	3	0	363 772	0	728	0	0
Institution de services publics	1	0	0	0	50	0	0	0
Voie publique	1	0	0	0	120	0	0	0
Total Institutionnel et gouvernemental	6	4	22 750	363 772	270	828	0	0
Commercial								
Usage commercial et résidentiel mixte	0	1	0	0	0	50	0	0
Résidence mixte	1	5	6 000	21 500	50	250	0	0
Commerce de quartier	1	3	0	5 000	50	175	0	0
Commerce et bureaux non structurants	16	21	125 782	113 270	1 609	1 545	0	0
Commerce et bureaux structurants	4	5	9 776 000	1 124 750	24 440	3 811	0	0
Commerce de gros non structurant	2	6	5 000	317 000	150	895	0	0
Commercial	0	9	0	216 840	0	1 233	0	0
Total Commercial :	24	50	9 912 782	1 798 360	26 299	7 959	0	0
Agricole								
Agricole	2	1	48 000	0	160	50	0	0
Agriculture et activités agricoles	2	1	14 000	140 000	125	280	0	0
Total Agricole :	4	2	62 000	140 000	285	330	0	0
GRAND TOTAL	251	246	20 043 772	4 791 418	59 812	21 545	3	7



Catégorie / type	2015								2014							
	Nb permis émis		Valeur		Montant		Nb de logements		Nb permis émis		Valeur		Montant		Nb de logements	
	juillet	Cumulatif	juillet	Cumulatif	juillet	Cumulatif	juillet	Cumulatif	juillet	Cumulatif	juillet	Cumulatif	juillet	Cumulatif	juillet	Cumulatif
Agricole																
Abattage d'arbres	1	1	0	0	25	25	0	0	0	0	0	0	0	0	0	0
Agrandissement de bâtiment	0	0	0	0	0	0	0	0	1	2	140 000	415 000	280	830	0	0
Bâtiment accessoire / de service	1	7	4 000	471 000	50	1 230	0	0	0	0	0	0	0	0	0	0
Captage des eaux souterraines (Puits)	0	0	0	0	0	0	0	0	0	1	0	3 000	0	50	0	0
Changement d'usage ou de destination	0	0	0	0	0	0	0	0	0	1	0	15 000	0	200	0	0
Construction Nouvelle	0	2	0	138 000	0	345	0	0	0	0	0	0	0	0	0	0
Démolition	0	3	0	4 500	0	150	0	0	1	2	0	0	50	100	0	0
Déplacement d'une construction	0	1	0	0	0	50	0	0	0	0	0	0	0	0	0	0
Enseigne	1	3	14 000	104 000	100	325	0	0	0	0	0	0	0	0	0	0
Raccordement services d'aqueduc et d'égouts	0	1	0	0	0	90	0	0	0	0	0	0	0	0	0	0
Transformation / Rénovation de bâtiment	1	3	44 000	291 000	110	760	0	0	0	1	0	30 000	0	60	0	0
Utilisation de l'emprise de rue et équipements municipaux	0	0	0	0	0	0	0	0	0	1	0	0	0	110	0	0
Total	4	21	62 000	1 008 500	285	2 975	0	0	2	8	140 000	463 000	330	1 350	0	0
Commercial																
Agrandissement de bâtiment	1	7	33 000	2 534 000	95	6 203	0	0	1	5	200 000	4 460 000	400	8 920	0	0
Arrosage	1	2	0	0	50	100	0	0	3	3	0	0	75	75	0	0
Bâtiment accessoire / de service	0	0	0	0	0	0	0	0	1	3	1 000	86 000	50	260	0	0
Bâtiment temporaire	3	17	1 000	2 625	600	4 200	0	0	3	15	7 750	9 650	800	2 300	0	0
Changement d'usage ou de destination	5	37	5 000	169 000	500	4 190	0	0	9	52	0	233 500	900	5 226	0	0
Clôture	3	4	20 000	25 000	150	200	0	0	1	7	2 700	33 900	50	350	0	0

Catégorie / type	2015								2014							
	Nb permis émis		Valeur		Montant		Nb de logements		Nb permis émis		Valeur		Montant		Nb de logements	
	juillet	Cumulatif	juillet	Cumulatif	juillet	Cumulatif	juillet	Cumulatif	juillet	Cumulatif	juillet	Cumulatif	juillet	Cumulatif	juillet	Cumulatif
Construction Nouvelle	1	5	9 500 000	12 445 000	23 750	30 020	0	0	1	5	85 000	1 835 000	170	3 670	0	0
Démolition	0	2	0	58 027	0	193	0	0	1	9	2 000	302 514	50	650	0	0
Enseigne	3	43	100	103 368	200	2 300	0	0	10	45	25 410	162 050	550	2 500	0	0
Installation septique	0	0	0	0	0	0	0	0	0	2	0	4 000	0	100	0	0
Occupation	0	1	0	0	0	100	0	0	3	3	0	0	300	300	0	0
Raccordement services d'aqueduc et d'égouts	0	1	0	0	0	90	0	0	1	3	0	0	83	248	0	0
Réparation d'une construction	0	2	0	37 366	0	0	0	0	1	1	16 500	16 500	0	0	0	0
Stationnement	0	2	0	110 000	0	300	0	0	1	4	5 000	37 900	50	200	0	0
Terrasse saisonnière	0	14	0	6 000	0	2 450	0	0	1	13	10 000	14 000	50	1 250	0	0
Transformation / Rénovation de bâtiment	7	51	353 682	3 022 182	954	8 049	0	2	9	45	1 443 000	5 223 339	4 031	12 461	0	1
Travaux dans l'emprise de rue	0	0	0	0	0	0	0	0	0	2	0	0	0	200	0	0
Travaux dans l'emprise de rue - Sciage de bordures et trottoirs	0	0	0	0	0	0	0	0	0	1	0	0	0	181	0	0
Travaux dans l'emprise de rue - Réfection de bordures et trottoirs	0	1	0	0	0	13 286	0	0	0	0	0	0	0	0	0	0
Utilisation de l'emprise de rue et équipements municipaux	0	15	0	0	0	2 394	0	0	4	23	0	0	400	2 610	0	0
Total	24	204	9 912 782	18 512 568	26 299	74 074	0	2	50	241	1 798 360	12 418 353	7 959	41 501	0	1

<i>Institutionnel et gouvernemental</i>																
Abattage d'arbres	0	1	0	2 000	0	0	0	0	0	2	0	0	0	50	0	0
Agrandissement de bâtiment	0	1	0	2 000 000	0	4 000	0	0	0	3	0	4 168 526	0	0	0	0
Arrosage	2	4	0	0	100	150	0	0	0	2	0	0	0	25	0	0
Bâtiment accessoire / de service	1	4	6 000	109 000	50	350	0	0	0	0	0	0	0	0	0	0
Changement d'usage ou de destination	0	4	0	5 000	0	350	0	0	1	1	0	0	100	100	0	0
Clôture	1	2	750	2 750	0	0	0	0	0	0	0	0	0	0	0	0
Construction Nouvelle	0	1	0	1 829 885	0	0	0	0	0	3	0	3 392 388	0	5 033	0	0
Démolition	0	0	0	0	0	0	0	0	0	1	0	5 000	0	100	0	0
Enseigne	0	2	0	0	0	0	0	0	0	2	0	11 000	0	50	0	0
Lavethon	0	0	0	0	0	0	0	0	0	2	0	0	0	0	0	0

Catégorie / type	2015								2014							
	Nb permis émis		Valeur		Montant		Nb de logements		Nb permis émis		Valeur		Montant		Nb de logements	
	juillet	Cumulatif	juillet	Cumulatif	juillet	Cumulatif	juillet	Cumulatif	juillet	Cumulatif	juillet	Cumulatif	juillet	Cumulatif	juillet	Cumulatif
Raccordement services d'aqueduc et d'égouts	0	2	0	0	0	90	0	0	0	3	0	0	0	248	0	0
Réparation d'une construction	0	0	0	0	0	0	0	0	0	2	0	291 120	0	822	0	0
Stationnement	0	3	0	441 777	0	0	0	0	0	2	0	1 650 000	0	0	0	0
Transformation / Rénovation de bâtiment	1	18	16 000	10 088 800	0	25 052	0	0	3	18	363 772	6 495 142	728	12 213	0	0
Travaux dans l'emprise de rue	0	1	0	0	0	120	0	0	0	3	0	0	0	300	0	0
Travaux dans l'emprise de rue - Sciage de bordures et trottoirs	0	0	0	0	0	0	0	0	0	1	0	0	0	192	0	0
Utilisation de l'emprise de rue et équipements municipaux	1	4	0	0	120	599	0	0	0	11	0	0	0	730	0	0
Vente de garage/Bazar	0	1	0	0	0	0	0	0	0	1	0	0	0	50	0	0
Total	6	48	22 750	14 479 212	270	30 710	0	0	4	57	363 772	16 013 176	828	19 912	0	0

Industriel																
Agrandissement de bâtiment	0	4	0	2 780 000	0	6 250	0	0	2	9	200 000	7 623 000	1 040	15 886	0	0
Bâtiment accessoire / de service	0	2	0	340 000	0	850	0	0	0	1	0	1 800 000	0	3 600	0	0
Changement d'usage ou de destination	0	0	0	0	0	0	0	0	1	4	0	98 000	100	596	0	0
Clôture	1	1	20 000	20 000	50	50	0	0	0	0	0	0	0	0	0	0
Construction Nouvelle	1	1	7 800 000	7 800 000	19 500	19 500	0	0	0	1	0	4 700 000	0	8 550	0	0
Démolition	0	0	0	0	0	0	0	0	0	1	0	1 000	0	50	0	0
Enseigne	1	7	16 564	75 969	50	425	0	0	0	4	0	20 880	0	200	0	0
Installation septique	0	1	0	16 000	0	50	0	0	0	0	0	0	0	0	0	0
Raccordement services d'aqueduc et d'égouts	0	2	0	0	0	180	0	0	0	3	0	0	0	248	0	0
Stationnement	1	1	40 000	40 000	50	50	0	0	0	0	0	0	0	0	0	0
Transformation / Rénovation de bâtiment	1	7	50 000	3 123 600	125	7 883	0	0	0	6	0	1 375 000	0	3 010	0	0
Travaux dans l'emprise de rue	0	2	0	0	0	220	0	0	0	2	0	0	0	200	0	0
Travaux dans l'emprise de rue - Sciage de bordures et trottoirs	0	1	0	0	0	223	0	0	0	0	0	0	0	0	0	0
Utilisations de l'emprise de rue et équipements municipaux	1	5	0	0	120	599	0	0	0	1	0	0	0	121	0	0
Total	6	34	7 926 564	14 195 569	19 895	36 278	0	0	3	32	200 000	15 617 880	1 140	32 461	0	0

Catégorie / type	2015								2014							
	Nb permis émis		Valeur		Montant		Nb de logements		Nb permis émis		Valeur		Montant		Nb de logements	
	juillet	Cumulatif	juillet	Cumulatif	juillet	Cumulatif	juillet	Cumulatif	juillet	Cumulatif	juillet	Cumulatif	juillet	Cumulatif	juillet	Cumulatif
Résidentiel																
Abattage d'arbres	1	8	100	44 400	0	125	0	0	0	13	0	500	0	325	0	0
Abattage d'arbres (Grande surface)	0	0	0	0	0	0	0	0	0	1	0	0	0	25	0	0
Agrandissement de bâtiment	10	36	214 200	1 372 900	628	3 602	0	1	5	33	338 000	1 504 412	676	3 211	1	1
Arrosage	34	119	0	0	1 650	5 900	0	0	31	121	0	0	775	3 025	0	0
Bâtiment accessoire / de service	20	113	81 900	875 425	1 000	6 505	0	0	27	127	127 725	981 775	1 312	6 536	0	0
Captage des eaux souterraines (Puits)	1	3	5 000	5 000	50	150	0	0	0	5	0	3 305	0	250	0	0
Changement d'usage ou de destination	1	10	0	2 500	100	1 000	0	0	2	5	0	6 000	200	500	0	0
Clôture	14	81	51 680	197 659	700	4 000	0	0	14	57	24 416	173 788	650	2 800	0	0
Construction Nouvelle	2	47	550 000	20 776 000	600	21 063	2	109	4	56	1 078 000	18 264 650	1 300	22 300	5	112
Démolition	6	29	13 900	82 803	300	1 410	0	0	5	24	200	123 710	250	1 150	0	0
Déplacement d'une construction	0	0	0	0	0	0	0	0	0	2	0	80 000	0	210	0	0
Enseigne	0	2	0	6 100	0	100	0	0	0	2	0	20 000	0	100	0	0
Installation septique	8	21	98 631	268 831	400	1 050	0	0	2	15	17 000	101 000	100	750	0	0
Muret	0	1	0	20 000	0	50	0	0	0	2	0	30 000	0	100	0	0
Occupation	0	1	0	0	0	100	0	0	0	1	0	0	0	100	0	0
Opération - Deux générations / Bi-génération (Renouvellement)	0	35	0	0	0	13 800	0	0	0	34	0	0	0	11 145	0	0
Piscine	21	87	337 115	958 066	1 335	5 078	0	0	13	78	64 445	649 465	600	3 985	0	0
Raccordement services d'aqueduc et d'égouts	4	54	0	0	360	4 863	0	0	5	67	0	0	413	5 528	0	0
Réparation d'une construction	2	3	56 000	66 000	140	190	0	0	0	25	0	594 711	0	1 656	0	0
Stationnement	0	11	0	325 500	0	795	0	0	0	14	0	254 000	0	630	0	0
Transformation / Rénovation de bâtiment	67	367	711 150	7 204 380	3 566	25 535	1	6	58	357	639 100	5 278 450	3 040	20 339	1	4
Travaux dans l'emprise de rue	1	11	0	0	120	1 317	0	0	0	9	0	0	0	920	0	0
Travaux dans l'emprise de rue - Sciage de bordures et trottoirs	0	20	0	0	0	11 312	0	0	4	22	0	0	474	8 775	0	0
Travaux dans l'emprise de rue - Réfection de bordures et trottoirs	0	4	0	0	0	3 897	0	0	0	0	0	0	0	0	0	0

Catégorie / type	2015								2014							
	Nb permis émis		Valeur		Montant		Nb de logements		Nb permis émis		Valeur		Montant		Nb de logements	
	juillet	Cumulatif	juillet	Cumulatif	juillet	Cumulatif	juillet	Cumulatif	juillet	Cumulatif	juillet	Cumulatif	juillet	Cumulatif	juillet	Cumulatif
Travaux sur la rive / Littoral / Plaine inondable	0	4	0	1 500	0	200	0	0	1	2	400	900	50	100	0	0
Utilisation de l'emprise de rue et équipements municipaux	15	49	0	0	1 915	6 344	0	0	11	45	0	0	1 200	4 710	0	0
Vente de garage/Bazar	3	10	0	0	150	500	0	0	5	19	0	0	250	950	0	0
Vente temporaire / Saisonnière	1	1	0	0	50	50	0	0	0	0	0	0	0	0	0	0
Total	211	1 127	2 119 676	32 207 064	13 064	118 935	3	116	187	1 136	2 289 286	28 066 666	11 289	100 119	7	117
Grand total	251	1 434	20 043 772	80 402 913	59 812	262 972	3	118	246	1 474	4 791 418	72 579 075	21 545	195 342	7	118



Rapport comparatif pour l'intervalle du 01/07/2015 au 31/07/2015

VILLE DE SAINT-HYACINTHE

	Du 01/07/2015 au 31/07/2015				Du 01/07/2014 au 31/07/2014			
District électoral: Sainte-Rosalie								
Type permis	* Créés	Émis	Valeur	Montant	* Créés	Émis	Valeur	Montant
Abattage d'arbres		1	100.00					
Agrandissement de bâtiment		1	25 000.00	62.50		1	90 000.00	180.00
Arrosage		3		150.00		3		75.00
Bâtiment accessoire / de service		7	48 000.00	350.00		5	52 000.00	250.00
Bâtiment temporaire						1	7 000.00	300.00
Captage des eaux souterraines (Puits)		1	5 000.00	50.00				
Changement d'usage ou de destination						1		100.00
Clôture		5	24 000.00	250.00		2	2 000.00	100.00
Construction Nouvelle	1	1	250 000.00	300.00		1	85 000.00	170.00
Démolition		1	500.00	50.00		5	2 200.00	250.00
Enseigne						1	500.00	50.00
Installation septique		7	97 131.00	350.00		2	17 000.00	100.00
Piscine		3	69 500.00	237.50		4	11 900.00	150.00
Raccordement services d'aqueduc et d'égouts		1		90.06		1		82.50
Stationnement						1	5 000.00	50.00
Transformation / Rénovation de bâtiment		9	85 000.00	400.00		3	25 500.00	150.00
Travaux dans l'emprise de rue - Sciage de bordures et trottoirs						1		143.72
Utilisation de l'emprise de rue et équipements municipaux		1		119.70		2		300.00
Lotissement		4		1 100.00				
Total:	1	45	604 231.00	3 509.76		34	298 100.00	2 451.22
District électoral: Cascades								
Type permis	* Créés	Émis	Valeur	Montant	* Créés	Émis	Valeur	Montant

* Nombre de logement créés

	Du 01/07/2015 au 31/07/2015			Du 01/07/2014 au 31/07/2014		
<i>Arrosage</i>		1	50.00			
<i>Changement d'usage ou de destination</i>		1	100.00		1	100.00
<i>Clôture</i>		1	1 500.00			
<i>Démolition</i>					1	50.00
<i>Enseigne</i>					1	70.00
<i>Raccordement services d'aqueduc et d'égouts</i>		1	90.06			
<i>Réparation d'une construction</i>					1	16 500.00
<i>Transformation / Rénovation de bâtiment</i>		4	91 682.00		7	1 118 000.00
<i>Travaux dans l'emprise de rue</i>		1	119.70			
<i>Utilisation de l'emprise de rue et équipements municipaux</i>					5	500.00
<i>Vente de garage/Bazar</i>		1	50.00			
<i>Lotissement</i>		4	1 100.00			
Total:		14	93 182.00		16	1 134 570.00

District électoral: Hertel-Notre-Dame								
Type permis	* Créés	Émis	Valeur	Montant	* Créés	Émis	Valeur	Montant
<i>Agrandissement de bâtiment</i>						1	200 000.00	400.00
<i>Arrosage</i>		3		150.00		5		125.00
<i>Bâtiment accessoire / de service</i>		3	14 000.00	150.00		2	35 000.00	112.00
<i>Changement d'usage ou de destination</i>						4		400.00
<i>Clôture</i>		4	13 750.00	150.00		2	2 840.00	50.00
<i>Enseigne</i>						2	7 840.00	100.00
<i>Piscine</i>		2	9 915.00	100.00		1	7 300.00	50.00
<i>Transformation / Rénovation de bâtiment</i>	1	5	63 700.00	275.00		7	69 200.00	350.00
<i>Utilisation de l'emprise de rue et équipements municipaux</i>		4		478.80		1		100.00
<i>Vente de garage/Bazar</i>						1		50.00
<i>Vente temporaire / Saisonnière</i>		1		50.00				
<i>Lotissement</i>		4		1 100.00				
Total:	1	26	101 365.00	2 453.80		26	322 180.00	1 737.00

District électoral: Laurier								
Type permis	* Créés	Émis	Valeur	Montant	* Créés	Émis	Valeur	Montant

	Du 01/07/2015 au 31/07/2015				Du 01/07/2014 au 31/07/2014			
<i>Agrandissement de bâtiment</i>						3	60 000.00	760.00
<i>Arrosage</i>		5		200.00		4		100.00
<i>Bâtiment accessoire / de service</i>		1	500.00	50.00		7	12 850.00	350.00
<i>Changement d'usage ou de destination</i>		1		100.00		2		200.00
<i>Clôture</i>		2	2 500.00	100.00		2	4 000.00	100.00
<i>Démolition</i>		1	5 000.00	50.00				
<i>Enseigne</i>						3	9 300.00	150.00
<i>Occupation</i>						1		100.00
<i>Piscine</i>		4	43 500.00	225.00		1	4 645.00	50.00
<i>Raccordement services d'aqueduc et d'égouts</i>		2		180.12		1		82.50
<i>Transformation / Rénovation de bâtiment</i>		4	14 500.00	200.00		12	122 700.00	610.00
<i>Utilisation de l'emprise de rue et équipements municipaux</i>						4		400.00
<i>Lotissement</i>		4		1 100.00				
Total:		24	66 000.00	2 205.12		40	213 495.00	2 902.50

District électoral: Saint-Joseph								
Type permis	* Créés	Émis	Valeur	Montant	* Créés	Émis	Valeur	Montant
<i>Agrandissement de bâtiment</i>		1	16 000.00	50.00				
<i>Arrosage</i>		2		100.00		4		100.00
<i>Bâtiment accessoire / de service</i>		2	7 500.00	100.00		2	5 000.00	100.00
<i>Changement d'usage ou de destination</i>		1	5 000.00	100.00				
<i>Clôture</i>						3	3 350.00	150.00
<i>Piscine</i>		4	50 700.00	232.50		2	15 000.00	100.00
<i>Transformation / Rénovation de bâtiment</i>		10	144 600.00	550.00		6	43 500.00	300.00
<i>Utilisation de l'emprise de rue et équipements municipaux</i>		2		239.40				
<i>Lotissement</i>		4		1 100.00				
Total:		26	223 800.00	2 471.90		17	66 850.00	750.00

District électoral: La Providence								
Type permis	* Créés	Émis	Valeur	Montant	* Créés	Émis	Valeur	Montant
<i>Agrandissement de bâtiment</i>		2	38 000.00	100.00		2	238 000.00	476.00
<i>Arrosage</i>		11		550.00		6		150.00

	Du 01/07/2015 au 31/07/2015				Du 01/07/2014 au 31/07/2014			
<i>Bâtiment accessoire / de service</i>		3	1 300.00	150.00		3	6 800.00	150.00
<i>Clôture</i>		1	1 000.00	50.00		2	10 500.00	100.00
<i>Construction Nouvelle</i>					1	1	260 000.00	300.00
<i>Enseigne</i>		1	14 000.00	100.00				
<i>Installation septique</i>		1	1 500.00	50.00				
<i>Piscine</i>		3	53 500.00	212.50		2	11 000.00	100.00
<i>Raccordement services d'aqueduc et d'égouts</i>						1		82.50
<i>Transformation / Rénovation de bâtiment</i>		10	90 950.00	525.00		11	128 200.00	580.00
<i>Utilisation de l'emprise de rue et équipements municipaux</i>		2		239.40		2		200.00
<i>Vente de garage/Bazar</i>		1		50.00				
<i>Lotissement</i>		4		1 100.00				
Total:		39	200 250.00	3 126.90	1	30	654 500.00	2 138.50

District électoral: Douville								
Type permis	* Créés	Émis	Valeur	Montant	* Créés	Émis	Valeur	Montant
<i>Abattage d'arbres</i>		1		25.00				
<i>Agrandissement de bâtiment</i>		1	20 000.00	50.00	1	1	90 000.00	180.00
<i>Arrosage</i>		3		150.00		6		150.00
<i>Bâtiment accessoire / de service</i>		2	6 000.00	100.00		3	7 800.00	150.00
<i>Bâtiment temporaire</i>						1	750.00	400.00
<i>Clôture</i>		3	24 180.00	150.00		3	3 300.00	150.00
<i>Construction Nouvelle</i>	1	1	300 000.00	300.00	4	3	818 000.00	1 000.00
<i>Occupation</i>						1		100.00
<i>Piscine</i>		3	50 000.00	177.50		2	10 400.00	100.00
<i>Raccordement services d'aqueduc et d'égouts</i>						3		247.50
<i>Stationnement</i>		1	40 000.00	50.00				
<i>Transformation / Rénovation de bâtiment</i>		6	95 700.00	362.50		10	322 000.00	880.00
<i>Travaux sur la rive / Littoral / Plaine inondable</i>						1	400.00	50.00
<i>Vente de garage/Bazar</i>						1		50.00
<i>Lotissement</i>		4		1 100.00				
Total:	1	25	535 880.00	2 465.00	5	35	1 252 650.00	3 457.50

Du 01/07/2015 au 31/07/2015					Du 01/07/2014 au 31/07/2014			
District électoral: Saint-Thomas-d'Aquin								
Type permis	* Créés	Émis	Valeur	Montant	* Créés	Émis	Valeur	Montant
<i>Agrandissement de bâtiment</i>						1	200 000.00	400.00
<i>Arrosage</i>		2		100.00		1		25.00
<i>Bâtiment accessoire / de service</i>		3	11 100.00	150.00		1	1 500.00	50.00
<i>Changement d'usage ou de destination</i>						1		100.00
<i>Clôture</i>		2	25 000.00	100.00		1	1 126.00	50.00
<i>Construction Nouvelle</i>		1	7 800 000.00	19 500.00				
<i>Démolition</i>		2	1 500.00	100.00		1		50.00
<i>Enseigne</i>						1		100.00
<i>Piscine</i>		1	27 000.00	67.50				
<i>Transformation / Rénovation de bâtiment</i>		12	171 800.00	713.75		2	35 000.00	100.00
<i>Utilisation de l'emprise de rue et équipements municipaux</i>		2		239.40				
<i>Vente de garage/Bazar</i>						1		50.00
<i>Lotissement</i>		4		1 100.00				
Total:		29	8 036 400.00	22 070.65		10	237 626.00	925.00

District électoral: Saint-Sacrement								
Type permis	* Créés	Émis	Valeur	Montant	* Créés	Émis	Valeur	Montant
<i>Agrandissement de bâtiment</i>		3	79 000.00	210.00				
<i>Arrosage</i>		1		50.00		3		75.00
<i>Bâtiment accessoire / de service</i>						1	4 000.00	50.00
<i>Bâtiment temporaire</i>		1		200.00		1		100.00
<i>Changement d'usage ou de destination</i>		1		100.00				
<i>Démolition</i>		1	5 900.00	50.00				
<i>Piscine</i>						1	4 200.00	50.00
<i>Réparation d'une construction</i>		1	30 000.00	75.00				
<i>Transformation / Rénovation de bâtiment</i>		6	87 000.00	375.00		2	14 500.00	100.00
<i>Utilisation de l'emprise de rue et équipements municipaux</i>		2		359.10				
<i>Vente de garage/Bazar</i>						1		50.00

	Du 01/07/2015 au 31/07/2015				Du 01/07/2014 au 31/07/2014			
<i>Lotissement</i>		4		1 100.00				
Total:		20	201 900.00	2 519.10		9	22 700.00	425.00

District électoral: Bois-Joli								
Type permis	* Créés	Émis	Valeur	Montant	* Créés	Émis	Valeur	Montant
<i>Agrandissement de bâtiment</i>		3	69 200.00	250.00				
<i>Arrosage</i>		4		200.00		1		25.00
<i>Bâtiment accessoire / de service</i>						3	275.00	100.00
<i>Bâtiment temporaire</i>		2	1 000.00	400.00				
<i>Changement d'usage ou de destination</i>		2		200.00		2		200.00
<i>Construction Nouvelle</i>		1	9 500 000.00	23 750.00				
<i>Enseigne</i>		3	16 664.00	150.00		2	7 700.00	100.00
<i>Occupation</i>						1		100.00
<i>Piscine</i>		1	33 000.00	82.50				
<i>Terrasse saisonnière</i>						1	10 000.00	50.00
<i>Transformation / Rénovation de bâtiment</i>		9	310 300.00	990.00	1	6	180 500.00	520.00
<i>Travaux dans l'emprise de rue - Sciage de bordures et trottoirs</i>						3		330.00
<i>Utilisation de l'emprise de rue et équipements municipaux</i>		2		239.40				
<i>Vente de garage/Bazar</i>						1		50.00
<i>Lotissement</i>		4		1 100.00				
Total:		31	9 930 164.00	27 361.90	1	20	198 475.00	1 475.00

District électoral: Sacré-Coeur								
Type permis	* Créés	Émis	Valeur	Montant	* Créés	Émis	Valeur	Montant
<i>Arrosage</i>		2		100.00		1		25.00
<i>Bâtiment accessoire / de service</i>		1	3 500.00	50.00		1	3 500.00	50.00
<i>Changement d'usage ou de destination</i>						2		200.00
<i>Clôture</i>		1	500.00	50.00				
<i>Démolition</i>		1	1 000.00	50.00				
<i>Enseigne</i>		1		100.00				
<i>Réparation d'une construction</i>		1	26 000.00	65.00				

	Du 01/07/2015 au 31/07/2015				Du 01/07/2014 au 31/07/2014			
<i>Transformation / Rénovation de bâtiment</i>		2	19 600.00	100.00		4	386 772.00	847.54
<i>Utilisation de l'emprise de rue et équipements municipaux</i>		2		239.40		1		100.00
<i>Vente de garage/Bazar</i>		1		50.00				
<i>Lotissement</i>		4		1 100.00				
Total:		16	50 600.00	1 904.40		9	390 272.00	1 222.54
Total:	3	295	20 043 772.00	71 912.49	7	246	4 791 418.00	21 545.26



VILLE DE SAINT-HYACINTHE

Liste des permis généraux et certificats émis

Permis/ Cert.	Type / Nature / Matricule / Cadastre	Propriétaire/Entrepreneur/Emplacement/ Secteur	Nb. log. Créé(s) / Supprimé(s)	Émission / Début / Fin prévue	Valeur	Montant	Reçu
Permis 2015-01295	Transformation / Rénovation de bâtiment <i>Agricole</i> 4456-68-7512-0-000-0000 2256389	DESMARAIS GUY Arri Construction Inc. 6520 BOULEVARD LAFRAMBOISE		14/07/2015 15/08/2015 01/01/2016	44 000,00 \$	110,00 \$	201501192
Permis 2015-01329	Bâtiment accessoire / de service <i>Agricole</i> 5452-37-3035-0-000-0000 2210590	PLANTE MARCEL PLANTE MARCEL 4505 5E RANG		16/07/2015 16/07/2015 01/11/2015	4 000,00 \$	50,00 \$	201501254
Certificat 2015-01359	Abattage d'arbres <i>Agriculture et activités agricoles</i> 4451-45-5377-0-000-0000 4286512,4286511	SERRES DE L'EDEN INC (LES) SERRES DE L'EDEN INC (LES) 6400-6420 BOULEVARD LAURIER OUEST		21/07/2015 01/08/2015 10/08/2015	0,00 \$	25,00 \$	201501159
Certificat 2015-01379	Enseigne <i>Agriculture et activités agricoles</i> 4949-73-3658-0-000-0000 2037201	CENTRE D'INSEMINATION ARTIFICIELLE DU QUEBEC (C.I.A.Q.) PRIDE SIGNS 19320 GRAND RANG SAINT-FRANCOIS		23/07/2015 17/08/2015 31/08/2015	14 000,00 \$	100,00 \$	201501328

Nombre de logements créés	0
Nombre de logements supprimés	0
Nombre total de permis/cert.:	4
Valeur totale des travaux:	62 000,00 \$
Montant total des coûts:	285.00

*Le total "Nombre de logements créés" ne contient pas le nombre de logements créés des permis révoqués.
Le total "Nombre de logements supprimés" ne contient pas le nombre de logements supprimés des permis révoqués.
Le total "Valeur totale des travaux" ne contient pas la valeur des travaux des permis révoqués.*



VILLE DE SAINT-HYACINTHE

Liste des permis généraux et certificats émis

Permis/ Cert.	Type / Nature / Matricule / Cadastre	Propriétaire/Entrepreneur/Emplacement/ Secteur	Nb. log. Créé(s) / Supprimé(s)	Émission / Début / Fin prévue	Valeur	Montant	Reçu
Certificat 2015-01187	Clôture <i>Commerce de gros non structurant</i> 4756-26-3196-0-000-0000 3417780	MORIN SYLVAIN INTERCLÔTURES PATIO D'AUJOURD'HUI 5250 RUE MARTINEAU		01/07/2015 06/07/2015 31/07/2015	5 000,00 \$	50,00 \$	201501199
Certificat 2015-01190	Changement d'usage ou de destination <i>Commerce et bureaux non structurants</i> 4854-80-5059-0-000-0000 3445706	CONSTRUCTION R LEMAY INC CONSTRUCTION R LEMAY INC 15845 AVENUE SAINT-LOUIS		02/07/2015 06/07/2015 01/09/2015	5 000,00 \$	100,00 \$	201501091
Permis 2015-01204	Agrandissement de bâtiment <i>Commerce et bureaux non structurants</i> 4654-68-7421-0-000-0000 1969121	GODIN ANDRE GODIN ANDRE 2770-2780 AVENUE RAYMOND		02/07/2015 01/06/2015 01/09/2015	33 000,00 \$	95,00 \$	201501213
Permis 2015-01205	Arrosage <i>Commerce de quartier</i> 5055-97-1893-0-000-0000 2038760	PROMOTIONS QUEBECOISES INC (LES) 4120 BOULEVARD LAURIER EST		03/07/2015	0,00 \$	50,00 \$	201501107
Permis 2015-01217	Transformation / Rénovation de bâtiment <i>Commerce et bureaux non structurants</i> 4753-39-6816-0-000-0000 1968667	FAUCHER LISE LES ENTREPRISES QUINTAL INC. 2356 RUE DESSAULLES		06/07/2015 01/07/2015 30/09/2015	32 841,00 \$	82,10 \$	201501123
Permis 2015-01218	Transformation / Rénovation de bâtiment <i>Commerce et bureaux non structurants</i> 4753-39-6110-0-000-0000 1968668	PLACEMENTS D B C INC LES ENTREPRISES QUINTAL INC 2362 RUE DESSAULLES		06/07/2015 01/07/2015 30/09/2015	32 841,00 \$	82,10 \$	201501124

Certificat 2015-01221	Changement d'usage ou de destination <i>Commerce et bureaux non structurants</i> 4753-39-6110-0-000-0000 1968668	PLACEMENTS D B C INC 2362 RUE DESSAULLES		06/07/2015 07/09/2015 07/09/2015	0,00 \$	100,00 \$	201501122
Permis 2015-01244	Transformation / Rénovation de bâtiment <i>Commerce et bureaux non structurants</i> 4556-41-8763-0-000-0000 2256761	BONI TRANSPORT MENARD INC CONSTRUCTION PAULO ROY INC 3545 BOULEVARD LAFRAMBOISE		07/07/2015 07/07/2015 01/12/2015	6 000,00 \$	50,00 \$	201501253
Certificat 2015-01267	Clôture <i>Commerce et bureaux non structurants</i> 4653-96-5569-0-000-0000 1966020	ST-HYACINTHE CHRYSLER JEEP DODGE INC INTERCLÔTURES 2765-2789 RUE SICOTTE		09/07/2015 13/07/2015 17/07/2015	10 000,00 \$	50,00 \$	201501168
Certificat 2015-01268 Révoqué	Bâtiment temporaire <i>Commerce et bureaux non structurants</i> 4655-87-6140-0-000-0000 1700619,2544440	CONSTRUCTIONS ROBERT ROBIN INC (LES) MARCHÉ M LACROIX INC. 530-800 BOULEVARD CASAVANT OUEST		09/07/2015 01/07/2015 15/09/2015	500,00 \$	200,00 \$	
Certificat 2015-01322	Bâtiment temporaire <i>Commerce et bureaux non structurants</i> 4655-30-7805-0-000-0000 1969117,1969118,1969598	6750931 CANADA INC L'AUBAINERIE ST-HYACINTHE 2235 BOULEVARD CASAVANT OUEST		15/07/2015 02/08/2015 16/08/2015	0,00 \$	200,00 \$	201501217
Permis 2015-01325	Transformation / Rénovation de bâtiment <i>Commerce et bureaux structurants</i> 4655-55-0135-0-000-0000 4473715	CENTRES D'ACHATS BEAUWARD LTEE (LES) CENTRES D'ACHATS BEAUWARD LTEE (LES) 3225 AVENUE CUSSON		16/07/2015 04/08/2015 28/08/2015	46 000,00 \$	115,00 \$	201501352
Certificat 2015-01330	Bâtiment temporaire <i>Commerce et bureaux non structurants</i> 4656-50-5295-0-000-0000 1702804,4053693	8061203 CANADA INC GALERIE NISSAN ST-HYACINTHE 450 RUE JOHNSON EST		16/07/2015 08/08/2015 15/08/2015	1 000,00 \$	200,00 \$	201501301
Permis 2015-01348	Transformation / Rénovation de bâtiment <i>Commerce et bureaux structurants</i> 4655-55-0135-0-000-0000 4473715	CENTRES D'ACHATS BEAUWARD LTEE (LES) DAMA CONSTRUCTION 3200-3200 BOULEVARD LAFRAMBOISE		20/07/2015 17/08/2015 10/10/2015	80 000,00 \$	200,00 \$	201501240
Certificat 2015-01355	Clôture <i>Commerce et bureaux non structurants</i> 5052-63-1136-0-000-0000 1298529	DESLANDES REJEAN PATIO D'AUJOURD'HUI 19130 AVENUE SAINT-LOUIS		20/07/2015 21/07/2015 10/08/2015	5 000,00 \$	50,00 \$	201501249

Permis 2015-01363	Transformation / Rénovation de bâtiment <i>Commerce et bureaux structurants</i> 4655-55-0135-0-000-0000 4473715	CENTRES D'ACHATS BEAUWARD LTEE (LES) JAMES MC NEIL CONSTRUCTION LTEE 3200 BOULEVARD LAFRAMBOISE		21/07/2015 03/08/2015 08/09/2015	150 000,00 \$	375,00 \$	201501326
Certificat 2015-01384	Enseigne <i>Commerce et bureaux non structurants</i> 4655-16-9609-0-000-0000 1700595	GROUPE MARCIL INC CORA DÉJEUNERS 1310 RUE JOHNSON OUEST		23/07/2015 23/07/2015 02/08/2015	0,00 \$	50,00 \$	201501281
Permis 2015-01398	Construction Nouvelle <i>Commerce et bureaux structurants</i> 4756-34-2173-0-000-0000 5704369	OEUVRE ANTOINE GIROUARD (L) Les Constructions Robin inc. 1395 RUE JOHNSON EST		27/07/2015 03/08/2015 16/12/2016	9 500 000,00 \$	23 750,00 \$	
Permis 2015-01412	Transformation / Rénovation de bâtiment <i>Résidence mixte</i> 4753-98-0059-0-000-0000 1439749	LAROCQUE PIERRETTE CONSTRUCTION SYLNIC INC. 1841-1849 RUE DES CASCADES		28/07/2015 28/07/2015 31/08/2015	6 000,00 \$	50,00 \$	201501308
Certificat 2015-01414	Changement d'usage ou de destination <i>Commerce et bureaux non structurants</i> 4654-39-0032-0-000-0000 1969115	GESTION LOUIS BROUILLETTE INC 2485 BOULEVARD CASAVANT OUEST		28/07/2015	0,00 \$	100,00 \$	201501310
Certificat 2015-01422	Enseigne <i>Commerce et bureaux non structurants</i> 4754-26-5476-0-000-0000 1439840	GROUPE STENAME INC 2390 AVENUE SAINTE-ANNE		29/07/2015 30/07/2015 30/09/2015	0,00 \$	100,00 \$	201501319
Certificat 2015-01427	Changement d'usage ou de destination <i>Commerce et bureaux non structurants</i> 4655-87-6140-0-000-0000 1700619,2544440	CONSTRUCTIONS ROBERT ROBIN INC (LES) 730 BOULEVARD CASAVANT OUEST		30/07/2015 01/08/2015 30/09/2015	0,00 \$	100,00 \$	201501331
Certificat 2015-01430	Changement d'usage ou de destination <i>Commerce de gros non structurant</i> 4656-50-3344-0-000-0000 4053692	IMMEUBLES ROBIN INC (LES) 410 RUE JOHNSON EST		31/07/2015 31/07/2015	0,00 \$	100,00 \$	
Certificat 2015-01431	Enseigne <i>Commerce et bureaux non structurants</i> 4656-50-3344-0-000-0000 4053692	IMMEUBLES ROBIN INC (LES) DR-TINT VITRES TEINTÉES 410 RUE JOHNSON EST		31/07/2015 31/07/2015 21/08/2015	100,00 \$	50,00 \$	

Nombre de logements créés	0
Nombre de logements supprimés	0
Nombre total de permis/cert.:	24
Valeur totale des travaux:	9 912 782,00 \$
Montant total des coûts:	26 299.20

*Le total "Nombre de logements créés" ne contient pas le nombre de logements créés des permis révoqués.
Le total "Nombre de logements supprimés" ne contient pas le nombre de logements supprimés des permis révoqués.
Le total "Valeur totale des travaux" ne contient pas la valeur des travaux des permis révoqués.*



VILLE DE SAINT-HYACINTHE

Liste des permis généraux et certificats émis

Permis/ Cert.	Type / Nature / Matricule / Cadastre	Propriétaire/Entrepreneur/Emplacement/ Secteur	Nb. log. Créé(s) / Supprimé(s)	Émission / Début / Fin prévue	Valeur	Montant	Reçu
Permis 2015-01220 Révoqué	Utilisation de l'emprise de rue et équipements municipaux <i>Unifamiliale isolée</i> 4556-89-7171-0-000-0000 4118572	AMENAGEMENTS PASSION PAYSAGES INC AMENAGEMENTS PASSION PAYSAGES INC 5680 RUE BARRE		06/07/2015 06/07/2015 12/07/2015	0,00 \$	119,70 \$	
Certificat 2015-01224	Clôture <i>Industriel</i> 4556-67-8382-0-000-0000 1702816,3184595,3764288	9148-4188 QUEBEC INC 9148-4188 QUEBEC INC 6015 AVENUE RAOUL-LASSONDE		06/07/2015 06/07/2015 30/11/2015	20 000,00 \$	50,00 \$	201501125
Certificat 2015-01282	Enseigne <i>Industrie à incidences faibles</i> 4756-03-9832-0-000-0000 1701918	4223942 CANADA INC ENSEIGNES TRANSWOLRD 1195 RUE JOHNSON EST		10/07/2015 14/07/2015 01/09/2015	16 564,00 \$	50,00 \$	201501197
Permis 2015-01302	Construction Nouvelle <i>Industrie à incidences moyennes à fortes</i> 4657-10-3084-0-000-0000 3515966	JEFO LOGISTIQUE INC Consumaj Inc. 8200 AVENUE EMILIEN-LETARTE		14/07/2015 13/07/2015 31/03/2016	7 800 000,00 \$	19 500,00 \$	201501200
Certificat 2015-01336	Stationnement <i>Industriel</i> 4451-42-1952-0-000-0000 2255500	GESTION MAJOAN INC VELCOURT ASPHALTE 6445-6455 BOULEVARD LAURIER OUEST		16/07/2015 01/08/2015 31/10/2015	40 000,00 \$	50,00 \$	201501227
Permis 2015-01432	Transformation / Rénovation de bâtiment <i>Industrie à incidences faibles</i> 4454-38-7270-0-000-0000 1967811	NUTRI OEUF INC Arri Construction Inc. 6655 RUE PICARD		31/07/2015 17/08/2015 30/09/2015	50 000,00 \$	125,00 \$	

Nombre de logements créés	0
Nombre de logements supprimés	0
Nombre total de permis/cert.:	6
Valeur totale des travaux:	7 926 564,00 \$
Montant total des coûts:	19 894.70

*Le total "Nombre de logements créés" ne contient pas le nombre de logements créés des permis révoqués.
Le total "Nombre de logements supprimés" ne contient pas le nombre de logements supprimés des permis révoqués.
Le total "Valeur totale des travaux" ne contient pas la valeur des travaux des permis révoqués.*



VILLE DE SAINT-HYACINTHE

Liste des permis généraux et certificats émis

Permis/ Cert.	Type / Nature / Matricule / Cadastre	Propriétaire/Entrepreneur/Emplacement/ Secteur	Nb. log. Créé(s) / Supprimé(s)	Émission / Début / Fin prévue	Valeur	Montant	Reçu
Permis 2015-01207	Transformation / Rénovation de bâtiment <i>Récréatif extensif (Incidence sur le milieu)</i> 5155-79-6366-0-000-0000 2038242	JEU DE CROQUET DE STE-ROSALIE INC ENTREPRISES LEMIEUX ET FILS INC 14345 AVENUE GUY		06/07/2015 06/07/2015 31/07/2015	16 000,00 \$	0,00 \$	
Certificat 2015-01216	Clôture <i>Récréatif extensif (Parcs et espaces verts)</i> 4653-71-4743-0-000-0000 1966210	VILLE DE SAINT-HYACINTHE Inter Clôture Patios d'aujourd'hui RUE GIROUARD OUEST		06/07/2015 04/08/2015 07/08/2015	750,00 \$	0,00 \$	
Permis 2015-01235	Arrosage <i>Institution de services publics</i> 4855-62-4497-0-000-0000 5094394	CORP EPISC CATH ROMAINE 1075 RUE GIROUARD EST		07/07/2015 08/07/2015 22/07/2015	0,00 \$	50,00 \$	201501137
Permis 2015-01298	Arrosage <i>Institution non structurante de la Ville</i> 4853-31-3640-0-000-0000 2049641	SOEURS DE LA CHARITE DE SAINT-HYACINTHE 16470 AVENUE BOURDAGES SUD		14/07/2015	0,00 \$	50,00 \$	201501195
Permis 2015-01303	Bâtiment accessoire / de service <i>Institution non structurante de quartier</i> 4456-10-3714-0-000-0000 2255767	CPE L'AMIBULLE CABANONS FONTAINE 7015 RUE DES SEMAILLES		14/07/2015 20/07/2015 31/08/2015	6 000,00 \$	50,00 \$	201501223

Permis 2015-01313	Utilisation de l'emprise de rue et équipements municipaux <i>Voie publique</i> 4554-87-5559-0-000-0000 1966595	IMPRIMERIE TRANSCONTINENTAL 2005 SENC S.M GLOBALE 2700 BOULEVARD CASAVANT OUEST		15/07/2015	0,00 \$	119,70 \$	201501222
				16/07/2015			
				16/07/2015			

Nombre de logements créés	0
Nombre de logements supprimés	0
Nombre total de permis/cert.:	6
Valeur totale des travaux:	22 750,00 \$
Montant total des coûts:	269.70

*Le total "Nombre de logements créés" ne contient pas le nombre de logements créés des permis révoqués.
Le total "Nombre de logements supprimés" ne contient pas le nombre de logements supprimés des permis révoqués.
Le total "Valeur totale des travaux" ne contient pas la valeur des travaux des permis révoqués.*



VILLE DE SAINT-HYACINTHE

Liste des permis généraux et certificats émis

Permis/ Cert.	Type / Nature / Matricule / Cadastre	Propriétaire/Entrepreneur/Emplacement/ Secteur	Nb. log. Créé(s) / Supprimé(s)	Émission / Début / Fin prévue	Valeur	Montant	Reçu
Permis 2015-00731	Vente de garage/Bazar <i>Unifamiliale isolée</i> 4753-70-7440-0-000-0000 1296702	HUGHES JULIE 16115 AVENUE HEBERT		04/07/2015	0,00 \$	50,00 \$	201500658
Permis 2015-01184	Piscine <i>Unifamiliale isolée</i> 4953-29-4007-0-000-0000 1298255	BELLAVANCE MICHAEL BELLAVANCE MICHAEL 680 RUE VICTOR-CORDEAU		01/07/2015 01/07/2015 31/08/2015	5 500,00 \$	50,00 \$	201501083
Permis 2015-01185	Transformation / Rénovation de bâtiment <i>Unifamiliale isolée</i> 4853-90-5822-0-000-0000 1296451	REGELE FREDERIC Entreprises André et Jocelyn Phaneuf 1530 RUE BLANCHARD		01/07/2015 01/07/2015 10/07/2015	15 400,00 \$	50,00 \$	201501085
Permis 2015-01186	Bâtiment accessoire / de service <i>Unifamiliale isolée</i> 4455-36-7609-0-000-0000 3149490	LEVESQUE DANIELLE CABANON FORTIN 6755 RUE DE LA FENAISON		01/07/2015 27/07/2015 31/08/2015	2 600,00 \$	50,00 \$	201501086
Certificat 2015-01188	Clôture <i>Unifamiliale isolée</i> 4954-21-1804-0-000-0000 1295840	GERVAIS MARIO CLÔTURES DISTINCTION 870 RUE BRUNETTE EST		01/07/2015 20/07/2015 31/07/2015	1 500,00 \$	50,00 \$	201501088
Permis 2015-01189	Arrosage <i>Unifamiliale isolée</i> 4755-25-8815-0-000-0000 1439004	GUERIN AIME 2805 AVENUE PRATTE		02/07/2015 02/07/2015 16/07/2015	0,00 \$	50,00 \$	201501090

Permis 2015-01191	Transformation / Rénovation de bâtiment <i>Unifamiliale isolée</i> 4853-85-3117-0-000-0000 1298450	MESSING CONRAD J. PHANEUF ET REVÊTEMENTS BMG 16575 AVENUE DE LA CONCORDE SUD		02/07/2015 15/08/2015 30/09/2015	30 000,00 \$	75,00 \$	201501092
Permis 2015-01192	Transformation / Rénovation de bâtiment <i>Unifamiliale isolée</i> 4960-77-4350-0-000-0000 1702179	MORNEAU STEVE MORNEAU STEVE 8455 CHEMIN DU RAPIDE-PLAT NORD		02/07/2015 03/07/2015 02/09/2015	5 000,00 \$	50,00 \$	201501100
Permis 2015-01193	Arrosage <i>Unifamiliale isolée</i> 5256-16-9215-0-000-0000 3075702	RIOUX PASCAL 14350 AVENUE DES ERABLES-ARGENTES		02/07/2015 03/07/2015 17/07/2015	0,00 \$	50,00 \$	201501093
Certificat 2015-01194	Clôture <i>Unifamiliale jumelée</i> 5156-97-4234-0-000-0000 2038102	PLANTE PASCAL PLANTE PASCAL 13965 AVENUE DU FRENE		02/07/2015 05/07/2015 31/07/2015	300,00 \$	50,00 \$	201501094
Permis 2015-01195	Transformation / Rénovation de bâtiment <i>Unifamiliale isolée</i> 4755-54-9890-0-000-0000 1594708,1439105	PILON CLAUDE BENOIT LEBLANC 2525 AVENUE CHARTIER		02/07/2015 02/07/2015 30/09/2015	10 000,00 \$	50,00 \$	201501095
Permis 2015-01196	Transformation / Rénovation de bâtiment <i>Unifamiliale isolée</i> 4755-68-2133-0-000-0000 1702036	TODOROV IVAYLO FENÊTRES VISION 2680 AVENUE T.-D.-BOUCHARD		02/07/2015 01/08/2015 30/09/2015	11 000,00 \$	50,00 \$	201501096
Permis 2015-01197	Raccordement services d'aqueduc et d'égouts <i>Unifamiliale isolée</i> 4955-71-5411-0-000-0000 1295976	BEAUCHEMIN PATRICE Excavation Pierre Laramée 2265 RUE JOLIBOIS		02/07/2015 02/07/2015 02/08/2015	0,00 \$	90,06 \$	201501101
Certificat 2015-01198	Réparation d'une construction <i>Résidence: 5-6 logis isolés</i> 4754-47-1931-0-000-0000 1438587	MESSIER STEPHANIE EXCAVATION PATRICK CHAGNON 2260 BOULEVARD LAFRAMBOISE		02/07/2015 06/07/2015 31/07/2015	26 000,00 \$	65,00 \$	201501099
Permis 2015-01199	Arrosage <i>Unifamiliale isolée</i> 4755-36-7076-0-000-0000 1438915	MARQUIS SYLVAIN 680 RUE GAGNON		02/07/2015 05/07/2015 19/07/2015	0,00 \$	50,00 \$	201501102

Permis 2015-01200	Arrosage <i>Résidence : 9 logis et plus variés</i> 4753-57-0799-0-000-0000 1965763	9283-9315 QUEBEC INC 765-845 AVENUE RAYMOND		02/07/2015 02/07/2015 16/07/2015	0,00 \$	50,00 \$	201501103
Permis 2015-01201	Transformation / Rénovation de bâtiment <i>Unifamiliale isolée</i> 4955-15-1567-0-000-0000 1701408	PATRICK SÉNÉCHAL PATRICK SÉNÉCHAL 12115 AVENUE PELLETIER		02/07/2015 02/07/2015 31/08/2015	3 000,00 \$	50,00 \$	201501104
Permis 2015-01202	Bâtiment accessoire / de service <i>Unifamiliale isolée</i> 4552-16-1562-0-000-0000 3204829	BENOIT CAROLINE CABANONS FONTAINE 2125 AVENUE DE DIEPPE		02/07/2015 03/07/2015 01/09/2015	4 000,00 \$	50,00 \$	201501105
Permis 2015-01203	Transformation / Rénovation de bâtiment <i>Unifamiliale jumelée</i> 4550-76-3471-0-000-0000 1968444	TETREAU EVELYNE ARMOIRES EN BOIS 100 AVENUE DUFAULT		02/07/2015 01/06/2015 01/09/2015	45 000,00 \$	112,50 \$	201501106
Permis 2015-01206	Transformation / Rénovation de bâtiment <i>Unifamiliale isolée</i> 4753-16-8178-0-000-0000 1965925	GUZMAN AGUDELO JUAN CARLOS GUZMAN AGUDELO JUAN CARLOS 2625 RUE DESSAULLES		06/07/2015 13/07/2015 06/07/2016	8 000,00 \$	50,00 \$	201501111
Permis 2015-01208	Vente de garage/Bazar <i>Résidence: 5-6 logis isolés</i> 4753-49-6283-0-000-0000 1965706	VIENS VIATEUR 2200-2280 RUE DESSAULLES		11/07/2015	0,00 \$	50,00 \$	201501112
Permis 2015-01209	Piscine <i>Unifamiliale isolée</i> 4552-21-2296-0-000-0000 4040406	GAUTHIER ANNIE PISCINES & SPAS MASKA 1445 AVENUE CHENIER		06/07/2015 08/07/2015 10/07/2015	3 915,00 \$	50,00 \$	201501115
Permis 2015-01210	Piscine <i>Résidence deux générations</i> 4651-05-7811-0-000-0000 1967076	DESROCHES MARTIN CLUB PISCINE 5060 RUE FRONTENAC		06/07/2015 06/07/2015 06/09/2015	14 000,00 \$	50,00 \$	201501113
Permis 2015-01211	Piscine <i>Unifamiliale isolée</i> 4550-68-4098-0-000-0000 1968385	THOMPSON PASCAL TRÉVIS 240 AVENUE DORION		06/07/2015 12/07/2015 12/09/2015	5 000,00 \$	50,00 \$	201501114

Certificat 2015-01212	Clôture <i>Unifamiliale isolée</i> 4552-21-2296-0-000-0000 4040406	GAUTHIER ANNIE INTERCLÔTURE PATIO D'AUJOURD'HUI 1445 AVENUE CHENIER		06/07/2015 01/08/2015 31/08/2015	3 000,00 \$	50,00 \$	201501116
Permis 2015-01213	Transformation / Rénovation de bâtiment <i>Unifamiliale isolée</i> 4853-54-7278-0-000-0000 1297650	PATENAUE GILLES RÉNOVATION YP INC 1450 RUE BRUNETTE OUEST		06/07/2015 13/07/2015 15/08/2015	17 500,00 \$	50,00 \$	201501117
Permis 2015-01214	Bâtiment accessoire / de service <i>Unifamiliale isolée</i> 4955-06-0640-0-000-0000 1701385	LARIVIERE NICOLE LARIVIERE NICOLE 12040 AVENUE RIGAUD		06/07/2015 06/07/2015 31/10/2015	500,00 \$	50,00 \$	201501119
Permis 2015-01215	Arrosage <i>Bifamiliale isolée</i> 4753-39-2925-0-000-0000 1968669	PELOQUIN SYLVIE 2391-2397 RUE LA FONTAINE		06/07/2015	0,00 \$	50,00 \$	201501118
Permis 2015-01219	Arrosage <i>Unifamiliale isolée</i> 5156-32-8603-0-000-0000 2036781	RICHER RAPHAEL 13825 AVENUE VERTEFEUILLE		06/07/2015 06/07/2015 20/07/2015	0,00 \$	50,00 \$	201501120
Permis 2015-01222	Utilisation de l'emprise de rue et équipements municipaux <i>Unifamiliale isolée</i> 4754-89-5979-0-000-0000 1438646	MARCHESSEAU GILLES PASSION PAYSAGEMENT ST-HYACINTHE 630 RUE LARIVÉE OUEST		06/07/2015 06/07/2015 12/07/2015	0,00 \$	119,70 \$	201501135
Permis 2015-01223	Utilisation de l'emprise de rue et équipements municipaux <i>Unifamiliale isolée</i> 4753-30-2331-0-000-0000 1297893	PAQUIN-LORANGER OLIVIER PIERRE LARAME 2890 RUE CREVIER		06/07/2015 06/07/2015 12/07/2015	0,00 \$	119,70 \$	201501121
Permis 2015-01225	Transformation / Rénovation de bâtiment <i>Unifamiliale isolée</i> 4551-72-3281-0-000-0000 1967279	BILODEAU DENIS M.R. PLUS INC. 285 AVENUE D'ARGENCOURT		06/07/2015 10/08/2015 31/08/2015	7 200,00 \$	50,00 \$	201501127
Permis 2015-01226	Arrosage <i>Unifamiliale isolée</i> 4855-34-7309-0-000-0000 1701058	PONTBRIAND SYLVIE 1740 IMPASSE FOISY		06/07/2015	0,00 \$	50,00 \$	201501126

Permis 2015-01227	Transformation / Rénovation de bâtiment <i>Bifamiliale isolée</i> 4754-16-7973-0-000-0000 1439814	AUGER LISE DECO DESIGN 1750-1754 RUE NELSON		06/07/2015 06/07/2015 30/09/2015	15 000,00 \$	50,00 \$	201501128
Permis 2015-01228	Piscine <i>Unifamiliale isolée</i> 4850-29-6801-0-000-0000 2037918,2038963	LUSSIER LUC CLUB PISCINE GRANBY 17850 GRAND RANG SAINT-FRANCOIS		06/07/2015 06/07/2015 06/09/2015	45 000,00 \$	112,50 \$	201501129
Permis 2015-01229	Transformation / Rénovation de bâtiment <i>Résidence 4 logis isolés</i> 4654-51-8566-0-000-0000 1969171	LOCATION LESSARD INC TOITURE ST-DAMASE ET FILS 2465 BOULEVARD CHOQUETTE		06/07/2015 07/07/2015 30/09/2015	12 500,00 \$	50,00 \$	201501130
Permis 2015-01230 Révoqué	Bâtiment accessoire / de service <i>Maison mobile</i> 4652-45-3849-0-002-0000 3184089 P	LAMBERT RICHARD LAMBERT RICHARD 3961 RUE SAINT-PIERRE OUEST		06/07/2015 06/07/2015 31/08/2015	500,00 \$	50,00 \$	201501131
Permis 2015-01231	Transformation / Rénovation de bâtiment <i>Bifamiliale isolée</i> 4853-97-5084-0-000-0000 1296329	BLOUIN ALEXANDRE BLOUIN ALEXANDRE 735 RUE BRUNETTE OUEST		06/07/2015 07/07/2015 07/07/2016	20 000,00 \$	50,00 \$	201501132
Permis 2015-01232	Transformation / Rénovation de bâtiment <i>Unifamiliale isolée</i> 5256-01-7182-0-000-0000 2038338	BAZINET CHANTAL ANDRÉ LAJOIE 14420 AVENUE JOSEPH-LEVEILLE		06/07/2015 07/07/2015 15/08/2015	12 000,00 \$	50,00 \$	201501133
Permis 2015-01233	Arrosage <i>Unifamiliale isolée</i> 4451-89-8745-0-000-0000 1968034	BOUSQUET ALAIN 1440 AVENUE SAINT-JEAN		07/07/2015	0,00 \$	50,00 \$	201501134
Permis 2015-01234	Transformation / Rénovation de bâtiment <i>Unifamiliale isolée</i> 4551-77-1192-0-000-0000 1967153	BOULAY BRIGITTE BOULAY BRIGITTE 5245 RUE JONCAIRE		07/07/2015 07/07/2015 31/07/2015	15 000,00 \$	50,00 \$	201501136
Permis 2015-01236	Agrandissement de bâtiment <i>Unifamiliale isolée</i> 4852-99-9979-0-000-0000 1298943	RAYMOND MICHEL MOUSTI-ZZ-ABO 1585 RUE BLANCHARD		07/07/2015 22/06/2015 15/07/2015	16 000,00 \$	50,00 \$	201501141

Permis 2015-01237	Transformation / Rénovation de bâtiment <i>Bifamiliale isolée</i> 4753-32-9445-0-000-0000 1298721	GIGUERE CLAUDE RENÉ BERNARD 2648-2650 RUE SAINT-PIERRE OUEST		07/07/2015 07/07/2015 31/08/2015	7 000,00 \$	50,00 \$	201501138
Certificat 2015-01238	Clôture <i>Unifamiliale isolée</i> 5156-71-3430-0-000-0000 2037408	LAVALLEE YVES TANGUAY ANNIE 14235 AVENUE LAMBERT-GRENIER		07/07/2015 07/07/2015 07/01/2016	10 000,00 \$	50,00 \$	201501165
Permis 2015-01239	Utilisation de l'emprise de rue et équipements municipaux <i>Unifamiliale isolée</i> 4754-47-1931-0-000-0000 1438587	MESSIER STEPHANIE EXCAVATION PIERRE LARAMÉE 2260 BOULEVARD LAFRAMBOISE		07/07/2015 07/07/2015 13/07/2015	0,00 \$	119,70 \$	201501139
Certificat 2015-01240	Abattage d'arbres <i>Unifamiliale isolée</i> 5156-71-3430-0-000-0000 2037408	LAVALLEE YVES LAVALLEE YVES 14235 AVENUE LAMBERT-GRENIER		07/07/2015 07/07/2015 07/01/2016	100,00 \$	0,00 \$	
Permis 2015-01241	Transformation / Rénovation de bâtiment <i>Unifamiliale isolée</i> 4752-09-8730-0-000-0000 1298733	CHAPUT MICHEL CHAPUT MICHEL 3125-3135 RUE SAINT-PIERRE OUEST		07/07/2015 07/07/2015 31/07/2015	5 300,00 \$	50,00 \$	201501185
Certificat 2015-01242	Clôture <i>Unifamiliale isolée</i> 4551-39-8342-0-000-0000 1967899	BERNARD ROMAIN INTERCLÔTURE 1125 AVENUE COULONGE		07/07/2015 07/07/2015 30/09/2015	20 000,00 \$	50,00 \$	201501140
Permis 2015-01243	Transformation / Rénovation de bâtiment <i>Unifamiliale isolée</i> 5156-71-3430-0-000-0000 2037408	LAVALLEE YVES TANGUAY ANNIE 14235 AVENUE LAMBERT-GRENIER		07/07/2015 07/07/2015 31/12/2015	20 000,00 \$	50,00 \$	201501165
Permis 2015-01245	Démolition <i>Unifamiliale isolée</i> 4754-22-1353-0-000-0000 1966225	2739-5870 QUÉBEC INC. 2739-5870 QUÉBEC INC. 2235 RUE PAPINEAU		07/07/2015 01/08/2015 31/08/2015	5 900,00 \$	50,00 \$	201501148
Permis 2015-01246	Transformation / Rénovation de bâtiment <i>Unifamiliale isolée</i> 4753-25-6964-0-000-0000 1965956	BASQUE SEBASTIEN BASQUE SEBASTIEN 2625 RUE NICHOLS		07/07/2015 17/07/2015 07/09/2015	700,00 \$	50,00 \$	201501142

Permis 2015-01247	Utilisation de l'emprise de rue et équipements municipaux <i>Unifamiliale isolée</i> 4953-43-3123-0-000-0000 1298549	CLOUTIER LUC CLOUTIER LUC 670 RUE DESRANLEAU OUEST		08/07/2015 07/07/2015 13/07/2015	0,00 \$	119,70 \$	201501151
Permis 2015-01248	Transformation / Rénovation de bâtiment <i>Résidentiel</i> 4753-07-6685-0-000-0000 1965906	LAPORTE LUC LAPORTE LUC 2633-2647 RUE SICOTTE	1	08/07/2015 08/07/2015 31/12/2015	20 000,00 \$	50,00 \$	
Permis 2015-01249	Utilisation de l'emprise de rue et équipements municipaux <i>Unifamiliale isolée</i> 4853-81-7907-0-000-0000 1296469	MEUNIER DAVE IMMEUBLE M.J. ENR. 16965 AVENUE SAVARD		08/07/2015 08/07/2015 14/07/2015	0,00 \$	119,70 \$	201501145
Permis 2015-01250	Agrandissement de bâtiment <i>Unifamiliale isolée</i> 4755-83-2377-0-000-0000 1439906	JAFRATE JEANNOT JAFRATE JEANNOT 655 RUE DU SACRE-COEUR EST		08/07/2015 01/09/2015 31/12/2015	60 000,00 \$	150,00 \$	
Permis 2015-01251	Agrandissement de bâtiment <i>Unifamiliale isolée</i> 5156-63-1281-0-000-0000 2038178	LAFLAMME PIERRE CONSTRUCTION FRANCOIS CABANA INC 13655 AVENUE DE L' EGLISE		08/07/2015 07/07/2015 30/09/2015	25 000,00 \$	62,50 \$	201501152
Permis 2015-01252	Transformation / Rénovation de bâtiment <i>Unifamiliale jumelée</i> 4852-37-9365-0-000-0000 4915109	PARADIS ALEXANDRE PARADIS ALEXANDRE 2155 AVENUE PHILIPPE-LORD		08/07/2015 09/07/2015 09/07/2016	2 500,00 \$	50,00 \$	201501144
Permis 2015-01253	Bâtiment accessoire / de service <i>Unifamiliale isolée</i> 4755-43-2415-0-000-0000 1439025	DEPEAULT GABRIEL CABANON DESIGN 2575 AVENUE PAGE		08/07/2015 01/08/2015 31/08/2015	3 500,00 \$	50,00 \$	201501146
Certificat 2015-01254	Clôture <i>Unifamiliale isolée</i> 4755-43-2415-0-000-0000 1439025	DEPEAULT GABRIEL DEPEAULT GABRIEL 2575 AVENUE PAGE		08/07/2015 01/08/2015 31/08/2015	500,00 \$	50,00 \$	201501147
Permis 2015-01255	Transformation / Rénovation de bâtiment <i>Unifamiliale jumelée</i> 4855-37-7918-0-000-0000 2692229	POMERLEAU RODRIGUE GASTON POMERLEAU RODRIGUE GASTON 1930 AVENUE DESNOYERS		08/07/2015 08/07/2015 08/07/2016	5 000,00 \$	50,00 \$	201501149

Permis 2015-01256	Piscine <i>Unifamiliale isolée</i> 5055-04-8870-0-000-0000 2037751	TREPANIER LUC PISCINE MASKA 2935 RUE BERNARD		08/07/2015 09/07/2015 09/09/2015	9 000,00 \$	50,00 \$	201501150
Permis 2015-01257 Révoqué	Utilisation de l'emprise de rue et équipements municipaux <i>Unifamiliale isolée</i> 5053-29-0264-0-000-0000 4282020	DUMAS MATHIEU DUMAS MATHIEU 17385 IMPASSE DU BOISE		08/07/2015 13/07/2015 19/07/2015	0,00 \$	119,70 \$	
Permis 2015-01258	Transformation / Rénovation de bâtiment <i>Résidence : 9 logis et plus variés</i> 4853-18-2865-0-000-0000 1439523	TETREULT SYLVAIN CONCIERGERIE ROGER NAULT 1590 RUE MARGUERITE-BOURGEOYS		08/07/2015 08/07/2015 30/09/2015	20 000,00 \$	50,00 \$	201501154
Permis 2015-01259	Arrosage <i>Bifamiliale isolée</i> 4852-28-3437-0-000-0000 4915123	LATOUR STEPHANE 2225 AVENUE CHARLES-RACICOT		10/07/2015	0,00 \$	50,00 \$	201501155
Permis 2015-01260	Utilisation de l'emprise de rue et équipements municipaux <i>Unifamiliale isolée</i> 4855-04-4729-0-000-0000 1701256	DESBIENS MICHEL DESBIENS MICHEL 2090 PLACE BOUCHARD		09/07/2015 09/07/2015 15/07/2015	0,00 \$	119,70 \$	201501156
Permis 2015-01261	Transformation / Rénovation de bâtiment <i>Unifamiliale jumelée</i> 4953-46-9519-0-000-0000 1297274	FOURNIER MARTINE FOURNIER MARTINE 17050 AVENUE LUSSIER		09/07/2015 09/07/2015 31/08/2015	2 200,00 \$	50,00 \$	201501157
Permis 2015-01262	Transformation / Rénovation de bâtiment <i>Unifamiliale isolée</i> 4755-84-9065-0-000-0000 1701233	TREMBLAY ANDRE PORTES ET FENÊTRES VAILLANCOURT 855 RUE DU SACRE-COEUR EST		09/07/2015 09/07/2015 10/07/2015	3 800,00 \$	50,00 \$	201501160
Permis 2015-01263	Piscine <i>Unifamiliale isolée</i> 4955-62-0363-0-000-0000 1296025	LANDREVILLE CARL LANDREVILLE CARL 12900 AVENUE PETITCLERC		09/07/2015 09/07/2015 09/09/2015	500,00 \$	50,00 \$	201501161
Permis 2015-01264	Piscine <i>Trifamiliale isolée</i> 4752-58-6410-0-000-0000 1296965	GILBERT DAVID PISCINE ET SPA MASKA 16120-16140 AVENUE SAINT-CLEMENT		09/07/2015 10/07/2015 09/09/2015	3 500,00 \$	50,00 \$	201501162

Permis 2015-01265	Arrosage <i>Résidence deux générations</i> 4852-07-7743-0-000-0000 5466895	NORMANDIN ISABELLE 2390 RUE LAMBERT-SARAZIN		09/07/2015	0,00 \$	50,00 \$	201501163
Permis 2015-01266	Bâtiment accessoire / de service <i>Unifamiliale isolée</i> 5051-98-9539-0-000-0000 5146881	MORISSETTE ELYSE MORISSETTE ELYSE 19775 AVENUE SAINT-LOUIS		09/07/2015 09/07/2015 01/06/2016	2 000,00 \$	50,00 \$	201501164
Certificat 2015-01269	Clôture <i>Unifamiliale isolée</i> 4550-86-7722-0-000-0000 1968522	BERNIER LUCIE intercloture 5930 RUE FRONTENAC		09/07/2015 13/07/2015 28/08/2015	3 000,00 \$	50,00 \$	201501167
Permis 2015-01270	Bâtiment accessoire / de service <i>Unifamiliale isolée</i> 4550-86-7722-0-000-0000 1968522	BERNIER LUCIE BERNIER LUCIE 5930 RUE FRONTENAC		09/07/2015 13/07/2015 25/09/2015	2 000,00 \$	50,00 \$	201501166
Permis 2015-01271	Raccordement services d'aqueduc et d'égouts <i>Unifamiliale isolée</i> 4855-88-8622-0-000-0000 1701512	RATTELADE HUGUETTE LCL PERCOLATION 11805 AVENUE RIGAUD		09/07/2015 09/07/2015 09/08/2015	0,00 \$	90,06 \$	201501171
Permis 2015-01272	Piscine <i>Unifamiliale isolée</i> 5062-43-2104-0-000-0000 1839847	RACINE GUY PISCINE ET SPAS MASKA 9535 CHEMIN DU RAPIDE-PLAT SUD		09/07/2015 09/07/2015 09/09/2015	4 500,00 \$	50,00 \$	201501169
Permis 2015-01273	Arrosage <i>Résidence: 5-6 logis isolés</i> 5055-76-5738-0-000-0000 2038428	SONZOGNY YASMINE 3640 BOULEVARD LAURIER EST		10/07/2015	0,00 \$	50,00 \$	201501170
Certificat 2015-01274	Clôture <i>Unifamiliale isolée</i> 4955-91-3277-0-000-0000 2037878	THIBault CHANTAL THIBault CHANTAL 2615 RUE JOLIBOIS		10/07/2015 13/07/2015 30/09/2015	1 000,00 \$	50,00 \$	201501172
Permis 2015-01275	Transformation / Rénovation de bâtiment <i>Unifamiliale isolée</i> 4855-34-4267-0-000-0000 1701054	ROBIDOUX MICHEL ROBIDOUX MICHEL 1820 IMPASSE FOISY		10/07/2015 24/06/2015 01/09/2015	2 000,00 \$	50,00 \$	201501173

Permis 2015-01276	Arrosage <i>Résidence: 5-6 logis isolés</i> 4852-05-6787-0-000-0000 5577975	CONSTRUCTIONS GRANTHAM (2007) INC 2441-2451 RUE DES SEIGNEURS OUEST		10/07/2015	0,00 \$	50,00 \$	201501174
Permis 2015-01277	Piscine <i>Unifamiliale isolée</i> 4853-68-9920-0-000-0000 1297518	PELLETIER RICHARD CLUB PISCINE GRANBY 890 RUE SAINT-PIERRE OUEST		15/07/2015 13/07/2015 13/09/2015	33 000,00 \$	82,50 \$	201501219
Permis 2015-01278	Bâtiment accessoire / de service <i>Unifamiliale isolée</i> 4853-68-9920-0-000-0000 1297518	PELLETIER RICHARD PELLETIER RICHARD 890 RUE SAINT-PIERRE OUEST		10/07/2015 10/07/2015 15/08/2015	1 500,00 \$	50,00 \$	201501175
Permis 2015-01279	Utilisation de l'emprise de rue et équipements municipaux <i>Unifamiliale isolée</i> 4753-60-4326-0-000-0000 1296755	CHENETTE ANDRE YVES GUERTIN INC. 16055 AVENUE FONTAINE		10/07/2015 10/07/2015 16/07/2015	0,00 \$	119,70 \$	201501177
Permis 2015-01280	Arrosage <i>Unifamiliale isolée</i> 4753-60-4326-0-000-0000 1296755	CHENETTE ANDRE 16055 AVENUE FONTAINE		10/07/2015	0,00 \$	50,00 \$	201501176
Permis 2015-01281	Arrosage <i>Résidence: 5-6 logis isolés</i> 4852-06-8707-0-000-0000 5577976	CONSTRUCTIONS GRANTHAM (2007) INC 2421-2431 RUE DES SEIGNEURS OUEST		11/07/2015	0,00 \$	50,00 \$	201501178
Permis 2015-01283	Arrosage <i>Bifamiliale isolée</i> 4550-68-8548-0-000-0000 1968353	LABERGE MYLENE 202 AVENUE DORION		10/07/2015	0,00 \$	50,00 \$	201501179
Permis 2015-01284	Transformation / Rénovation de bâtiment <i>Unifamiliale isolée</i> 4552-16-2973-0-000-0000 3036500	BERNARD MARIE-JOSEE CUISINE ACTION 2135 AVENUE DE DIEPPE		10/07/2015 01/09/2015 30/09/2015	30 000,00 \$	75,00 \$	201501180
Permis 2015-01285	Transformation / Rénovation de bâtiment <i>Unifamiliale isolée</i> 4456-39-1159-0-000-0000 2256461	LAMOUREUX DANIEL Vitrotec portes & fenêtres St-Hyacinthe 6865 RUE CHAMPETRE		13/07/2015 14/07/2015 14/08/2015	18 000,00 \$	50,00 \$	201501181

Permis 2015-01286	Transformation / Rénovation de bâtiment <i>Bifamiliale isolée</i> 4654-92-5671-0-000-0000 1966333	DELISLE CLAUDE DELISLE CLAUDE 2426-2430 RUE DUVERNAY		13/07/2015 14/07/2015 31/08/2015	8 000,00 \$	50,00 \$	201501182
Certificat 2015-01287	Réparation d'une construction <i>Résidence 4 logis isolés</i> 4654-15-1527-0-000-0000 1966609	ST-ROCH MARC ALERTE FISSURE INC. 2810-2830 RUE DECELLES		13/07/2015 01/08/2015 15/08/2015	30 000,00 \$	75,00 \$	201501183
Permis 2015-01288	Arrosage <i>Unifamiliale isolée</i> 5156-83-3565-0-000-0000 4735045	BALSES ANA DEL CARMEN 14205 AVENUE JOSEPH-LEVEILLE		14/07/2015	0,00 \$	50,00 \$	201501184
Permis 2015-01289	Démolition <i>Unifamiliale isolée</i> 4456-62-3126-0-000-0000 2255771	ARCHAMBAULT JOEL Les Installation Decolak 6275 AVENUE DES CEDRES		13/07/2015	0,00 \$	50,00 \$	201501186
Permis 2015-01290	Bâtiment accessoire / de service <i>Unifamiliale isolée</i> 4652-87-0674-0-000-0000 1297938	GRENIER JEAN-NOEL GRENIER JEAN-NOEL 3450 RUE DES MARRONNIERS		13/07/2015 20/07/2015 03/08/2015	500,00 \$	50,00 \$	201501187
Permis 2015-01291	Arrosage <i>Unifamiliale isolée</i> 4852-38-0373-0-000-0000 5265196	9122-6787 QUEBEC INC 2205 RUE LAMBERT-SARAZIN		10/07/2015	0,00 \$	50,00 \$	201501188
Permis 2015-01292	Transformation / Rénovation de bâtiment <i>Bifamiliale isolée</i> 4756-26-9759-0-000-0000 1702424,3417779	TRINQUE RENE-DENIS LES ENTREPRISES R. TRINQUES INC. 5220-5230 RUE MARTINEAU		13/07/2015 15/07/2015 31/12/2016	10 000,00 \$	50,00 \$	201501189
Permis 2015-01293	Arrosage <i>Résidence 4 logis isolés</i> 4852-26-3192-0-000-0000 5137996	ROUSSEAU DIANE ROUSSEAU DIANE 2300-2306 RUE DES SEIGNEURS OUEST		13/07/2015 13/07/2015 13/07/2015	0,00 \$	50,00 \$	201501190
Permis 2015-01294	Arrosage <i>Unifamiliale isolée</i> 4253-90-3785-0-000-0000 5324519	JODOIN MAXIME 7745 GRAND RANG		14/07/2015	0,00 \$	50,00 \$	201501191

Permis 2015-01296	Bâtiment accessoire / de service <i>Unifamiliale isolée</i> 4456-62-3126-0-000-0000 2255771	ARCHAMBAULT JOEL LES INSTALLATIONS DECOLAK 6275 AVENUE DES CEDRES		14/07/2015 14/07/2015 24/07/2015	2 500,00 \$	50,00 \$	201501193
Permis 2015-01297	Utilisation de l'emprise de rue et équipements municipaux <i>Résidentiel</i> 4552-74-9715-0-000-0000 1967459	BEDARD YVAN ARTS ET JARDINS 1245 AVENUE DE CARILLON		14/07/2015 15/07/2015 21/07/2015	0,00 \$	119,70 \$	201501194
Permis 2015-01299	Utilisation de l'emprise de rue et équipements municipaux <i>Unifamiliale isolée</i> 4654-92-5671-0-000-0000 1966333	DELISLE CLAUDE DELISLE CLAUDE 2426-2430-COIN LAVAL RUE DUVERNAY		14/07/2015 14/07/2015 28/07/2015	0,00 \$	239,40 \$	201501196
Permis 2015-01300	Piscine <i>Unifamiliale isolée</i> 4855-36-2032-0-000-0000 1701084	DION GUYLAINE PISCINE TRÉVI 2010 IMPASSE VADNAIS		14/07/2015 02/08/2015 14/09/2015	33 000,00 \$	82,50 \$	201501198
Permis 2015-01301	Démolition <i>Résidence : 5-6 logis jumelés</i> 4754-65-6946-0-000-0000 1438613	LOCATION LESSARD INC EXCAVATION RAYNALD BOULAY 2070-2078 BOULEVARD LAFRAMBOISE		14/07/2015 01/08/2015 30/09/2015	1 000,00 \$	50,00 \$	
Permis 2015-01304	Agrandissement de bâtiment <i>Bifamiliale isolée</i> 4754-16-2689-0-000-0000 1439809	DUFOURD BENOIT DUFOURD BENOIT 2470-2480 AVENUE SAINT-JOSEPH		14/07/2015 13/07/2015 14/12/2015	20 000,00 \$	50,00 \$	201501201
Permis 2015-01305	Arrosage <i>Bifamiliale isolée</i> 4653-81-7884-0-000-0000 1966199	PROULX MICHELINE 3132-3134 RUE GIROUARD OUEST		19/07/2015 25/07/2015 08/08/2015	0,00 \$	50,00 \$	201501202
Permis 2015-01306	Transformation / Rénovation de bâtiment <i>Trifamiliale isolée</i> 4753-70-1349-0-000-0000 1296770	BROUILLARD HERMIAS BERNARDIN BROUILLARD 2540-2560 RUE MARTEL		14/07/2015 17/07/2015 31/07/2015	6 000,00 \$	50,00 \$	201501203
Permis 2015-01307	Transformation / Rénovation de bâtiment <i>Bifamiliale isolée</i> 4953-43-4575-0-000-0000 1298561	GELINAS DIANE GELINAS DIANE 625 RUE NOLIN		14/07/2015 14/07/2015 31/10/2015	2 000,00 \$	50,00 \$	201501204

Certificat 2015-01308	Clôture <i>Unifamiliale isolée</i> 4752-59-9357-0-000-0000 1296741	LACHANCE MARYSE LACHANCE MARYSE 16075 AVENUE RAJOTTE		14/07/2015 14/07/2015 30/09/2015	1 000,00 \$	50,00 \$	201501205
Permis 2015-01309	Arrosage <i>Unifamiliale isolée</i> 4452-90-0892-0-000-0000 3215986	CHICOINE ERIC 1639 AVENUE DE DIEPPE		14/07/2015	0,00 \$	50,00 \$	201501206
Permis 2015-01310	Transformation / Rénovation de bâtiment <i>Unifamiliale isolée</i> 4755-54-8607-0-000-0000 1439115	GODBOUT DENISE RÉNOVATION F.C. 2505 AVENUE PAYAN		15/07/2015 01/08/2015 31/08/2015	2 500,00 \$	50,00 \$	201501207
Permis 2015-01311	Transformation / Rénovation de bâtiment <i>Maison mobile</i> 4652-45-3849-0-002-0000 3184089 P	LAMBERT RICHARD LAMBERT RICHARD 3961 RUE SAINT-PIERRE OUEST		15/07/2015 06/07/2015 31/08/2015	1 000,00 \$	50,00 \$	201501209
Permis 2015-01312	Arrosage <i>Unifamiliale isolée</i> 4558-89-6987-0-000-0000 4069615	ARPIN PIERROT 7695 PETIT RANG SAINT-ANDRE		15/07/2015	0,00 \$	50,00 \$	201501208
Permis 2015-01314	Transformation / Rénovation de bâtiment <i>Unifamiliale jumelée</i> 4650-39-9077-0-000-0000 5133347,5133358 PC	MARQUIS ROBERT JANICO 6054 IMPASSE DE LA COUPE		15/07/2015 01/08/2015 31/08/2015	10 000,00 \$	50,00 \$	201501210
Permis 2015-01315	Transformation / Rénovation de bâtiment <i>Maison mobile</i> 4356-26-8067-0-000-0000 2256298	BRODEUR MARCEL BRODEUR MARCEL 6685 AVENUE SANSOUCY		15/07/2015 15/07/2015 31/08/2015	800,00 \$	50,00 \$	201501211
Permis 2015-01316	Transformation / Rénovation de bâtiment <i>Unifamiliale isolée</i> 4750-54-1400-0-000-0000 2037921,5316586	JODOIN ALAIN INSTALLATION PRO+ 17750 GRAND RANG SAINT-FRANCOIS		15/07/2015 15/07/2015 31/01/2016	30 000,00 \$	75,00 \$	201501212
Permis 2015-01317	Utilisation de l'emprise de rue et équipements municipaux <i>Unifamiliale isolée</i> 4552-16-1562-0-000-0000 3204829	PATRICK FILION TRÉVI BOUCHERVILLE 2125 AVENUE DE DIEPPE		15/07/2015 17/06/2015 21/07/2015	0,00 \$	119,70 \$	201501218

Permis 2015-01318	Agrandissement de bâtiment <i>Unifamiliale isolée</i> 4651-26-0185-0-000-0000 1968780	NORMANDIN CEDERICK NORMANDIN CEDERICK 4735 RUE FRONTENAC		15/07/2015 01/07/2015 30/09/2015	20 000,00 \$	50,00 \$	201501220
Certificat 2015-01319	Clôture <i>Unifamiliale isolée</i> 4552-06-0711-0-000-0000 4475540	CLEMENT VERONIQUE CLEMENT VERONIQUE 1960 AVENUE JEAN-NOEL-DION		15/07/2015 15/07/2015 15/07/2016	0,00 \$	50,00 \$	201501214
Permis 2015-01320	Piscine <i>Trifamiliale isolée</i> 4753-91-7551-0-000-0000 1298913	BEAUREGARD DANIEL CLUB PISCINE 16160-16180 AVENUE SAINT-AUGUSTIN		15/07/2015 15/07/2015 31/07/2015	5 000,00 \$	50,00 \$	201501215
Permis 2015-01321	Transformation / Rénovation de bâtiment <i>Unifamiliale isolée</i> 4852-07-1770-0-000-0000 1297768	CHAPLEAU JEAN-YVES ENTREPRISE GILBERT GIROUARD 2515 RUE DU COUVENT-DE-LORETTE		15/07/2015 15/07/2015 31/08/2015	4 150,00 \$	50,00 \$	201501216
Permis 2015-01323	Piscine <i>Unifamiliale isolée</i> 4551-62-0024-0-000-0000 1967276	DELAGE PATRICK PISCINE TRÉVI 410 AVENUE DENONVILLE		15/07/2015 20/07/2015 07/08/2015	31 000,00 \$	77,50 \$	201501251
Permis 2015-01324	Agrandissement de bâtiment <i>Unifamiliale isolée</i> 4855-48-1672-0-000-0000 1700908	MARTEL GAETAN AMÉNAGEMENTS PIERRE MORIN 2040 AVENUE LAPERLE		16/07/2015 13/07/2015 30/09/2015	5 000,00 \$	50,00 \$	201501226
Permis 2015-01326	Transformation / Rénovation de bâtiment <i>Unifamiliale isolée</i> 5156-37-8532-0-000-0000 2038060	MARTINEAU COME PORTES ET FENÊTRES EXCEL 13295 AVENUE CORBEIL		16/07/2015 01/08/2015 30/09/2015	10 000,00 \$	50,00 \$	201501221
Permis 2015-01327	Bâtiment accessoire / de service <i>Unifamiliale isolée</i> 5156-84-3186-0-000-0000 2038030	THERIAULT JEAN-PHILIPPE THERIAULT JEAN-PHILIPPE 5485 RUE DES SEIGNEURS EST		16/07/2015 16/07/2015 31/08/2015	1 000,00 \$	50,00 \$	201501291
Permis 2015-01328	Transformation / Rénovation de bâtiment <i>Unifamiliale isolée</i> 4858-42-7163-0-000-0000 5722329	RAINVILLE PAUL RAINVILLE PAUL 7470 CHEMIN DU RAPIDE-PLAT NORD		16/07/2015 16/07/2015 16/07/2015	21 500,00 \$	53,75 \$	201501232

Certificat 2015-01331	Installation septique <i>Unifamiliale isolée</i> 5053-49-4553-0-000-0000 2037318	LEFEBVRE CHRISTIAN Excavation Laflamme et Ménard Inc 1960 RUE DES SEIGNEURS EST		16/07/2015 03/08/2015 09/08/2015	16 100,00 \$	50,00 \$	201501246
Certificat 2015-01332	Clôture <i>Unifamiliale isolée</i> 5156-84-3186-0-000-0000 2038030	THERIAULT JEAN-PHILIPPE CLÔTURES DISTINCTION 5485 RUE DES SEIGNEURS EST		16/07/2015 08/07/2015 31/07/2015	5 700,00 \$	50,00 \$	201501291
Permis 2015-01333	Transformation / Rénovation de bâtiment <i>Unifamiliale isolée</i> 4654-71-4342-0-000-0000 1966890	COTE-GRONDINES PATRICIA COTE-GRONDINES PATRICIA 2365 AVENUE DESAULNIERS		16/07/2015 20/07/2015 10/08/2015	1 000,00 \$	50,00 \$	201501224
Certificat 2015-01334	Changement d'usage ou de destination <i>Unifamiliale isolée</i> 5055-78-7881-0-000-0000 2037655	GOSSELIN LYETTE CAROLINE LAJOIE 4080 RUE JOLIBOIS		16/07/2015	0,00 \$	100,00 \$	201501239
Permis 2015-01335	Bâtiment accessoire / de service <i>Unifamiliale isolée</i> 5054-10-9176-0-000-0000 4121806	AWOGNI DAVID PAYSAGEMENT LADOUCEUR 17340 IMPASSE DU BOISE		16/07/2015 01/09/2015 31/10/2015	20 000,00 \$	50,00 \$	201501275
Permis 2015-01337	Transformation / Rénovation de bâtiment <i>Unifamiliale isolée</i> 5055-03-6563-0-000-0000 2038528	DESMARAIS DANIEL DESMARAIS DANIEL 12995 AVENUE LANOUE		16/07/2015 27/07/2015 31/08/2015	1 500,00 \$	50,00 \$	201501229
Permis 2015-01338	Piscine <i>Unifamiliale isolée</i> 4552-04-1963-0-000-0000 4567652	ALLAN JEAN-FRANCOIS TRÉVI BOUCHERVILLE 1870 AVENUE CHENIER		17/07/2015 17/07/2015 31/08/2015	6 000,00 \$	50,00 \$	201501230
Permis 2015-01339	Agrandissement de bâtiment <i>Unifamiliale isolée</i> 4755-78-5727-0-000-0000 3052363	BATHALON ANDRE SOLARIUM 2000 1055 RUE DALAIRE		17/07/2015 31/07/2015 31/08/2015	4 200,00 \$	50,00 \$	201501234
Permis 2015-01340	Arrosage <i>Unifamiliale isolée</i> 4952-19-9158-0-000-0000 3776468	DAIGLE JACQUES 17505 RUE DU MANOIR		17/07/2015	0,00 \$	50,00 \$	201501231

Permis 2015-01341	Transformation / Rénovation de bâtiment <i>Unifamiliale isolée</i> 4854-79-7601-0-000-0000 1296214	PION ALAIN PION ALAIN 1240 RUE BERNARD		17/07/2015 17/07/2015 01/07/2016	6 500,00 \$	50,00 \$	201501233
Permis 2015-01342	Transformation / Rénovation de bâtiment <i>Unifamiliale isolée</i> 4960-44-0422-0-000-0000 1702203	PETIT NATHAN PETIT NATHAN 8275 CHEMIN DU RAPIDE-PLAT NORD		17/07/2015 20/07/2015 25/07/2015	2 000,00 \$	50,00 \$	201501235
Permis 2015-01343	Arrosage <i>Unifamiliale isolée</i> 5055-34-0417-0-000-0000 2038485	GELINAS MARIE-NICOLE 3210-3230 RUE JOLIBOIS		17/07/2015	0,00 \$	0,00 \$	
Permis 2015-01344	Démolition <i>Unifamiliale isolée</i> 4855-87-1259-0-000-0000 1701959	BEAULIEU BERNARD BEAULIEU BERNARD 11815 RUE YAMASKA	1	17/07/2015 17/07/2015 01/11/2015	5 000,00 \$	50,00 \$	201501269
Permis 2015-01345	Démolition <i>Unifamiliale isolée</i> 5057-69-2297-0-000-0000 4190874	MORISSETTE SAMUEL MORISSETTE SAMUEL 7800 2E RANG		17/07/2015 20/07/2015 01/10/2015	500,00 \$	50,00 \$	201501236
Permis 2015-01346	Transformation / Rénovation de bâtiment <i>Bifamiliale isolée</i> 4853-79-4480-0-000-0000 1297509	GROUPE FUTURCOT INC. GROUPE FUTURCOT INC. 710-720 RUE SAINT-PIERRE OUEST		17/07/2015 01/08/2015 30/09/2015	30 000,00 \$	75,00 \$	201501237
Permis 2015-01347	Transformation / Rénovation de bâtiment <i>Unifamiliale jumelée</i> 4953-96-3292-0-000-0000 1295671	DEMERS GILLES DEMERS GILLES 17395 AVENUE BOURQUE		17/07/2015 27/07/2015 01/09/2015	16 000,00 \$	50,00 \$	201501238
Permis 2015-01349	Utilisation de l'emprise de rue et équipements municipaux <i>Unifamiliale isolée</i> 4755-64-6344-0-000-0000 1439102	BRETON FRANCINE BRETON FRANCINE 2465 AVENUE CHARTIER		20/07/2015 20/07/2015 26/07/2015	0,00 \$	119,70 \$	201501245
Certificat 2015-01350	Clôture <i>Unifamiliale isolée</i> 4551-03-6635-0-000-0000 1968159	DESCHENES JACQUES INTERCLÔTURES 6020 RUE LAFOND		20/07/2015 15/08/2015 01/09/2015	1 180,00 \$	50,00 \$	201501241

Permis 2015-01351	Transformation / Rénovation de bâtiment <i>Maison mobile</i> 4356-31-3470-0-000-0000 2256248	MARCOTTE GILLES CONSTRUCTION E.G. 6150 AVENUE SANSOUCY		20/07/2015 15/08/2015 30/09/2015	15 000,00 \$	50,00 \$	201501243
Permis 2015-01352	Arrosage <i>Unifamiliale isolée</i> 4855-88-5588-0-000-0000 1701516	RAVENELLE NATHALIE 11765 AVENUE RIGAUD		20/07/2015 20/07/2015 03/08/2015	0,00 \$	50,00 \$	201501242
Permis 2015-01353	Transformation / Rénovation de bâtiment <i>Unifamiliale isolée</i> 5160-54-7870-0-000-0000 1839766,1841114	PARENTEAU PATRICK DESROCHERS CONSTRUCTION 9155 2E RANG		20/07/2015 11/08/2015 30/11/2015	10 000,00 \$	50,00 \$	201501244
Permis 2015-01354	Arrosage <i>Unifamiliale isolée</i> 4754-89-5979-0-000-0000 1438646	MARCHESSEAU GILLES 630 RUE LARIVEE OUEST		20/07/2015 20/07/2015 03/08/2015	0,00 \$	50,00 \$	201501248
Permis 2015-01356	Bâtiment accessoire / de service <i>Unifamiliale isolée</i> 5250-26-0570-0-000-0000 4790526	MOORE EMILE GARAGES FONTAINE 22800 AVENUE SAINT-LOUIS		20/07/2015 01/08/2015 30/09/2015	13 000,00 \$	50,00 \$	201501250
Permis 2015-01357	Bâtiment accessoire / de service <i>Unifamiliale isolée</i> 4953-17-1970-0-000-0000 1298436	BROUSSEAU CLAUDE BROUSSEAU CLAUDE 16590 AVENUE MESSIER		21/07/2015 21/07/2015 30/09/2015	6 000,00 \$	50,00 \$	201501252
Permis 2015-01358	Agrandissement de bâtiment <i>Unifamiliale isolée</i> 4750-35-5370-0-000-0000 2037928	MENARD YVAN LES ENTREPRISES FRANCIS CHAGNON INC. 17400 GRAND RANG SAINT-FRANCOIS		21/07/2015 01/08/2015 31/12/2015	20 000,00 \$	50,00 \$	201501257
Permis 2015-01360	Transformation / Rénovation de bâtiment <i>Unifamiliale isolée</i> 4253-80-1586-0-000-0000 2255546	CHARTIER SYLVAIN CHARTIER SYLVAIN 7845 GRAND RANG		21/07/2015 21/07/2015 21/09/2015	2 000,00 \$	50,00 \$	201501255
Permis 2015-01361	Bâtiment accessoire / de service <i>Unifamiliale isolée</i> 5256-07-6051-0-000-0000 2037371	PELLERIN SERGE-ANDRE PELLERIN SERGE-ANDRE 14000 AVENUE DES ERABLES-ARGENTES		21/07/2015 05/08/2015 31/12/2015	4 000,00 \$	50,00 \$	201501256

Permis 2015-01362	Raccordement services d'aqueduc et d'égouts <i>Unifamiliale isolée</i> 4854-27-9034-0-000-0000 1439234	GOYETTE MIREILLE JEAN-FRANÇOIS LAPALME EXCAVATION INC. 670 AVENUE KEROACK		21/07/2015 23/07/2015 23/08/2015	0,00 \$	90,06 \$	201501258; 201501259; 201501260
Permis 2015-01364	Transformation / Rénovation de bâtiment <i>Résidence: 5-6 logis isolés</i> 5356-45-0550-0-000-0000 1839570	DESJARDINS NORMAND DESJARDINS NORMAND 6440-6480 BOULEVARD LAURIER EST		22/07/2015 22/07/2015 22/07/2016	8 000,00 \$	50,00 \$	201501261
Permis 2015-01365	Arrosage <i>Bifamiliale isolée</i> 4654-44-4321-0-000-0000 1966766	REMY ROGER 2665-2675 RUE CARTIER		22/07/2015 22/07/2015 05/08/2015	0,00 \$	50,00 \$	201501262
Permis 2015-01366	Vente temporaire / Saisonnière <i>Bifamiliale isolée</i> 4552-55-4701-0-000-0000 1968911	DUBE SONIA 3997 RUE M.-O.-DAVID		22/07/2015 01/08/2015 02/08/2015	0,00 \$	50,00 \$	201501263
Permis 2015-01367	Utilisation de l'emprise de rue et équipements municipaux <i>Unifamiliale isolée</i> 4552-54-0806-0-000-0000 1967539	CHAGNON PATRICK CHAGNON PATRICK 4770 RUE MARICOURT		22/07/2015 22/07/2015 28/07/2015	0,00 \$	119,70 \$	201501264
Permis 2015-01368	Arrosage <i>Unifamiliale isolée</i> 4552-63-7772-0-000-0000 1967466	SANSOUCY MARC 3995 RUE LOUVIGNY		22/07/2015 22/07/2015 05/08/2015	0,00 \$	50,00 \$	201501267
Permis 2015-01369	Transformation / Rénovation de bâtiment <i>Bifamiliale isolée</i> 4754-67-2508-0-000-0000 1438659	POIRIER CATHERINE POIRIER CATHERINE 2180-2190 AVENUE BERNIER		22/07/2015 01/08/2015 31/08/2015	2 600,00 \$	50,00 \$	201501268
Permis 2015-01370	Transformation / Rénovation de bâtiment <i>Unifamiliale isolée</i> 5155-99-7858-0-000-0000 2036807	LASNIER STEPHANE LASNIER STEPHANE 14540 AVENUE LAMBERT-GRENIER		22/07/2015 22/07/2015 30/09/2015	2 000,00 \$	50,00 \$	201501270

Permis 2015-01371	Piscine <i>Unifamiliale isolée</i> 5250-26-0570-0-000-0000 4790526	MOORE EMILE PISCINE TRÉVI 22800 AVENUE SAINT-LOUIS		22/07/2015 23/07/2015 30/09/2015	10 000,00 \$	50,00 \$	201501271
Permis 2015-01372	Construction Nouvelle <i>Unifamiliale isolée</i> 4550-95-7861-0-000-0000 5428878	PLOUFFE MICHEL PLOUFFE MICHEL 5965 RUE FRONTENAC	1	22/07/2015 01/07/2015 01/12/2015	300 000,00 \$	300,00 \$	201501311
Permis 2015-01373	Travaux dans l'emprise de rue <i>Unifamiliale isolée</i> 4854-27-9034-0-000-0000 1439234	GOYETTE MIREILLE JEAN-FRANÇOIS LAPALME EXCAVATION INC. 670 AVENUE KEROACK		23/07/2015 23/07/2015 23/08/2015	0,00 \$	119,70 \$	201501273
Permis 2015-01374	Arrosage <i>Unifamiliale isolée</i> 4852-38-2549-0-000-0000 4915135	JEAN-LOUIS DUBÉ 2185 RUE LAMBERT-SARAZIN		23/07/2015 23/07/2015 06/08/2015	0,00 \$	50,00 \$	201501272
Permis 2015-01375	Démolition <i>Unifamiliale isolée</i> 4356-46-5978-0-000-0000 2256744	GROUPE IMMOBILIER LEBLANC INC GROUPE IMMOBILIER LEBLANC INC 7535 BOULEVARD LAFRAMBOISE		23/07/2015 23/07/2015 15/08/2015	1 500,00 \$	50,00 \$	201501274
Permis 2015-01376	Piscine <i>Unifamiliale isolée</i> 5054-10-9176-0-000-0000 4121806	AWOGNI DAVID LE GROUPE MAITRE PISCINIER 17340 IMPASSE DU BOISE		23/07/2015 10/08/2015 23/09/2015	55 000,00 \$	137,50 \$	201501275
Permis 2015-01377	Arrosage <i>Unifamiliale isolée</i> 4954-14-3523-0-000-0000 1295898	LAPOINTE JACQUES 15850 AVENUE POULIOT		23/07/2015 23/07/2015 06/08/2015	0,00 \$	50,00 \$	201501276
Permis 2015-01378	Transformation / Rénovation de bâtiment <i>Unifamiliale isolée</i> 4953-20-8846-0-000-0000 3776478	DESJOURDY MARTIN DESJOURDY MARTIN 17100 AVENUE DU MOULIN		23/07/2015 30/07/2015 07/08/2015	2 500,00 \$	50,00 \$	201501277
Permis 2015-01380	Transformation / Rénovation de bâtiment <i>Unifamiliale isolée</i> 5155-09-2119-0-000-0000 2038731	RENE DOMINIC RENE DOMINIC 4265 RUE FELIX-LECLERC		23/07/2015 23/07/2015 23/09/2015	3 500,00 \$	50,00 \$	201501278

Permis 2015-01381	Transformation / Rénovation de bâtiment <i>Unifamiliale isolée</i> 4853-64-8241-0-000-0000 1297614	DESROSIERS FLEURETTE DESROSIERS FLEURETTE 16485 AVENUE SAVOIE		23/07/2015 23/07/2015 30/09/2015	9 000,00 \$	50,00 \$	201501284
Permis 2015-01382	Transformation / Rénovation de bâtiment <i>Unifamiliale isolée</i> 4451-87-3911-0-000-0000 1968087	GERVAIS ALAIN ATELIER MARIO BENOIT 1235 AVENUE SAINT-JEAN		23/07/2015 10/08/2015 28/08/2015	5 500,00 \$	50,00 \$	201501279
Permis 2015-01383	Arrosage <i>Unifamiliale isolée</i> 4753-40-7237-0-000-0000 1296804	BOUCHER KEVIN 15860 BOULEVARD LAFLAMME		23/07/2015 23/07/2015 06/08/2015	0,00 \$	50,00 \$	201501280
Permis 2015-01385	Transformation / Rénovation de bâtiment <i>Bifamiliale isolée</i> 5156-61-3484-0-000-0000 2037510	LEPINE GUYLAINE ROGER COUTURE 5130-5140 RUE DES SEIGNEURS EST		23/07/2015 23/07/2015 31/08/2015	3 500,00 \$	50,00 \$	201501282
Permis 2015-01386	Transformation / Rénovation de bâtiment <i>Bifamiliale isolée</i> 4754-76-6122-0-000-0000 1440011	FRANCOIS GÉLINAS FRANCOIS GÉLINAS 2040-2050 AVENUE BERNIER		23/07/2015 01/08/2015 30/09/2015	17 000,00 \$	50,00 \$	201501283
Permis 2015-01387	Piscine <i>Unifamiliale isolée</i> 4955-61-3175-0-000-0000 1296005	AGOSTINI CHRISTOPHE CLUB PISCINE 13100 AVENUE PETITCLERC		23/07/2015 23/07/2015 23/09/2015	4 000,00 \$	50,00 \$	201501285
Permis 2015-01388	Utilisation de l'emprise de rue et équipements municipaux <i>Unifamiliale isolée</i> 4452-93-7584-0-000-0000 3857760	BEAULIEU CARMEL JARDIN FLEURI 1860 AVENUE COULONGE		24/07/2015 24/07/2015 30/07/2015	0,00 \$	119,70 \$	201501286
Permis 2015-01389	Construction Nouvelle <i>Unifamiliale isolée</i> 5250-16-8592-0-000-0000 4790527	YVES CHARBONNEAU YVES CHARBONNEAU 22600 AVENUE SAINT-LOUIS	1	24/07/2015 01/07/2015 01/07/2016	250 000,00 \$	300,00 \$	201501344
Permis 2015-01390	Arrosage <i>Unifamiliale isolée</i> 4854-80-8946-0-000-0000 1298387	MARSAN DAVID 15925 AVENUE SAINT-LOUIS		24/07/2015 24/07/2015 07/08/2015	0,00 \$	50,00 \$	201501287

Permis 2015-01391	Vente de garage/Bazar <i>Unifamiliale isolée</i> 4655-71-0781-0-000-0000 1700721	MESSIER DORIS USUFRUIT 1285 RUE ROULEAU		24/07/2015 25/07/2015 26/07/2015	0,00 \$	50,00 \$	201501288
Certificat 2015-01392	Clôture <i>Unifamiliale isolée</i> 4754-41-9193-0-000-0000 1439648	QUINTAL ADAM SONIA CLOTURE DISTINCTION 1194 AVENUE SAINT-DOMINIQUE		24/07/2015 24/07/2015 24/07/2015	1 500,00 \$	50,00 \$	201501289
Permis 2015-01393	Transformation / Rénovation de bâtiment <i>Résidence 4 logis isolés</i> 4754-43-3994-0-000-0000 1438409	BEAUMONT FRANCOIS BEAUMONT FRANCOIS 1784-1800 RUE MORISON		24/07/2015 01/09/2015 30/09/2015	500,00 \$	50,00 \$	201501290
Certificat 2015-01394	Installation septique <i>Unifamiliale isolée</i> 5054-82-7970-0-000-0000 2037319	LETOURNEAU GILLES Excavation Laflamme & Ménard 2875 RUE DES SEIGNEURS EST		24/07/2015 04/08/2015	13 700,00 \$	50,00 \$	201501292
Certificat 2015-01395	Installation septique <i>Unifamiliale isolée</i> 5054-82-3542-0-000-0000 2037320	LARIVIERE REAL Excavation Laflamme & Ménard 2835 RUE DES SEIGNEURS EST		24/07/2015 04/08/2015	18 331,00 \$	50,00 \$	201501296
Certificat 2015-01396	Installation septique <i>Unifamiliale isolée</i> 5054-94-8609-0-000-0000 2038700	LETOURNEAU MARCEL Excavation Laflamme & Ménard 3105 RUE DES SEIGNEURS EST		27/07/2015 04/08/2015	16 000,00 \$	50,00 \$	201501306
Permis 2015-01397	Bâtiment accessoire / de service <i>Unifamiliale isolée</i> 5453-73-1132-0-000-0000 2210585	TROTTIER REJEANNE CABANON FONTAINE 16775 AVENUE GUY		27/07/2015 03/08/2015 08/08/2015	4 000,00 \$	50,00 \$	201501293
Permis 2015-01399	Agrandissement de bâtiment <i>Unifamiliale isolée</i> 4654-88-7117-0-000-0000 1438293	LIE IAN LES CONSTRUCTIONS MATHIEU DESJARDINS 2005 RUE CARTIER		27/07/2015 17/08/2015 30/09/2015	26 000,00 \$	65,00 \$	201501312
Permis 2015-01400	Piscine <i>Unifamiliale isolée</i> 4953-97-6722-0-000-0000 1295764	HERVIOU ERIC CLUB PISCINE 17390 AVENUE BOURQUE		27/07/2015 27/07/2015 14/08/2015	7 000,00 \$	50,00 \$	201501294

Permis 2015-01401	Arrosage <i>Unifamiliale isolée</i> 4755-28-9956-0-000-0000 1438889,1700795	DESLANDES JACQUES 840 RUE PATENAUDE		27/07/2015 27/07/2015 10/08/2015	0,00 \$	50,00 \$	201501295
Certificat 2015-01402	Installation septique <i>Unifamiliale isolée</i> 5054-95-5726-0-000-0000 2038958	CHAUVIN ROBERT Excavation Laflamme & Ménard 3180 RUE DES SEIGNEURS EST		27/07/2015 11/08/2015	15 000,00 \$	50,00 \$	201501304
Permis 2015-01403	Arrosage <i>Unifamiliale isolée</i> 4849-62-6522-0-000-0000 2037270	CHARTRAND STEVE CHARTRAND STEVE 18900 GRAND RANG SAINT-FRANCOIS		27/07/2015 29/07/2015 12/08/2015	0,00 \$	50,00 \$	201501297; 201501302; 201501303
Certificat 2015-01404	Installation septique <i>Unifamiliale isolée</i> 4958-21-8660-0-000-0000 1702116	MENARD JEAN-FRANCOIS Excavation Laflamme & Ménard 7555 CHEMIN DU RAPIDE-PLAT SUD		27/07/2015 04/08/2015	18 000,00 \$	50,00 \$	201501355
Certificat 2015-01405	Installation septique <i>Unifamiliale isolée</i> 5054-94-0243-0-000-0000 2037321	TURCOTTE YVES Excavation Laflamme & Ménard 3050 RUE DES SEIGNEURS EST		27/07/2015 04/08/2015	0,00 \$	50,00 \$	
Permis 2015-01406	Bâtiment accessoire / de service <i>Unifamiliale jumelée</i> 4452-96-2641-0-000-0000 5456755	SIMARD HENRI SIMARD HENRI 2020 RUE VICTOR-MARTIN		27/07/2015 27/07/2015 30/09/2015	2 500,00 \$	50,00 \$	201501298
Permis 2015-01407	Transformation / Rénovation de bâtiment <i>Unifamiliale isolée</i> 4456-55-4080-0-000-0000 2256019	GAULIN DIANE CONSTRUCTION MARIO HÉBERT 6645 RUE DU CLOCHER		27/07/2015 27/07/2015 31/08/2015	7 500,00 \$	50,00 \$	201501299
Permis 2015-01408	Bâtiment accessoire / de service <i>Unifamiliale isolée</i> 4652-00-3314-0-000-0000 1968759	HEBERT SYLVAIN HEBERT SYLVAIN 690 AVENUE CASTELNEAU		27/07/2015 27/07/2015 27/07/2016	4 000,00 \$	50,00 \$	201501300
Permis 2015-01409	Agrandissement de bâtiment <i>Unifamiliale isolée</i> 4753-41-5165-0-000-0000 2643482	SENEY PATRICK MOUSTI-ZZ-ABO 2690 RUE CREVIER		27/07/2015 01/08/2015 30/09/2015	18 000,00 \$	50,00 \$	201501305

Permis 2015-01410	Bâtiment accessoire / de service <i>Unifamiliale isolée</i> 4852-38-2549-0-000-0000 4915135	DUBÉ JEAN-LOUIS DUBÉ JEAN-LOUIS 2185 RUE LAMBERT-SARAZIN		28/07/2015 28/07/2015 30/09/2015	800,00 \$	50,00 \$	201501307
Certificat 2015-01411	Captage des eaux souterraines (Puits) <i>Unifamiliale isolée</i> 5455-05-9613-0-000-0000 1839439,1840727	FOISY PATRICK Desgranpré 6365 4E RANG		28/07/2015 04/08/2015	5 000,00 \$	50,00 \$	201501349
Permis 2015-01413	Transformation / Rénovation de bâtiment <i>Unifamiliale isolée</i> 4552-39-0547-0-000-0000 1967659	MENARD SYLVIE CARPENTIER ALAIN 1975 AVENUE DE CARILLON		28/07/2015 03/08/2015 02/11/2015	5 000,00 \$	50,00 \$	201501309
Permis 2015-01415	Transformation / Rénovation de bâtiment <i>Bifamiliale isolée</i> 4853-15-9461-0-000-0000 1298628	BRISSETTE JOCELYN BRISSETTE JOCELYN 1780-1790 RUE SAINT-PIERRE OUEST		28/07/2015 03/08/2015 01/12/2015	5 000,00 \$	50,00 \$	201501313
Permis 2015-01416	Transformation / Rénovation de bâtiment <i>Unifamiliale isolée</i> 5060-29-8095-0-000-0000 1839802,1839806	PERREAULT DOMINIC PERREAULT DOMINIC 8995 CHEMIN DU RAPIDE-PLAT SUD		29/07/2015 29/07/2015 01/09/2015	3 500,00 \$	50,00 \$	201501314
Permis 2015-01417	Piscine <i>Unifamiliale isolée</i> 4955-87-2677-0-000-0000 2038648	POITRAS PIERRE FRIBRO 12120 AVENUE TOUPIN		29/07/2015 12/08/2015 12/09/2015	30 000,00 \$	75,00 \$	201501315
Permis 2015-01418	Transformation / Rénovation de bâtiment <i>Bifamiliale isolée</i> 4652-67-1177-0-000-0000 1297948,2037157	GINGRAS DIANE GINGRAS DIANE 3625-3635 RUE SAINT-PIERRE OUEST		29/07/2015 01/08/2015 30/11/2015	20 000,00 \$	50,00 \$	201501316
Permis 2015-01419	Raccordement services d'aqueduc et d'égouts <i>Unifamiliale isolée</i> 5455-05-9613-0-000-0000 1839439,1840727	FOISY PATRICK FOISY PATRICK 6365 4E RANG		29/07/2015 03/08/2015 08/09/2015	0,00 \$	90,06 \$	201501348
Permis 2015-01420	Utilisation de l'emprise de rue et équipements municipaux <i>Unifamiliale isolée</i> 4455-27-9158-0-000-0000 2255724	DIEP TY SERVICE PAYSAGERS DANNY ROY 6810 RUE DES BLES		29/07/2015 29/07/2015 04/08/2015	0,00 \$	119,70 \$	201501317

Permis 2015-01421	Transformation / Rénovation de bâtiment <i>Unifamiliale jumelée</i> 4452-90-9696-0-000-0000 4596775	LALIBERTE JOANIE LALIBERTE JOANIE 5510 RUE SAINT-VINCENT-FERRIER		29/07/2015 29/07/2015 31/12/2015	3 000,00 \$	50,00 \$	201501318
Permis 2015-01423	Transformation / Rénovation de bâtiment <i>Maison mobile</i> 4858-55-4164-0-000-0000 1702764	MENARD DENISE DUHAMEL TOITURE & CONSTRUCTION 7610 CHEMIN DU RAPIDE-PLAT NORD		29/07/2015 03/08/2015 07/09/2015	40 000,00 \$	100,00 \$	201501320
Permis 2015-01424	Piscine <i>Unifamiliale isolée</i> 5053-16-3555-0-000-0000 3484841	LAPOINTE PATRICK CLUB PISCINE 1250 RUE DES SEIGNEURS EST		29/07/2015 30/07/2015 31/08/2015	5 200,00 \$	50,00 \$	201501321
Certificat 2015-01425	Clôture <i>Unifamiliale isolée</i> 5156-97-8521-0-000-0000 2037353	DAIGNEAULT STEPHANE DAIGNEAULT STEPHANE 13970 AVENUE DU FRENE		30/07/2015 30/07/2015 15/08/2015	3 000,00 \$	50,00 \$	201501322
Permis 2015-01426	Piscine <i>Unifamiliale isolée</i> 4356-06-2242-0-000-0000 2256303	GUERTIN ERIC TRÉVI 7805 BOULEVARD LAFRAMBOISE		30/07/2015 01/08/2015 31/08/2015	27 000,00 \$	67,50 \$	201501323
Permis 2015-01428	Transformation / Rénovation de bâtiment <i>Unifamiliale isolée</i> 4551-22-9967-0-000-0000 1968120	SICOTTE LUC VITROTEC 630 AVENUE DORION		30/07/2015 30/07/2015 30/07/2015	20 000,00 \$	50,00 \$	201501324
Permis 2015-01429	Bâtiment accessoire / de service <i>Unifamiliale isolée</i> 4552-35-5296-0-000-0000 1967613	BEAUPRE SYLVAIN BEAUPRE SYLVAIN 1720 AVENUE CHATEAUGUAY		30/07/2015 30/07/2015 31/12/2015	7 500,00 \$	50,00 \$	201501325
Certificat 2015-01433	Installation septique <i>Unifamiliale isolée</i> 4651-24-3501-0-000-0000 2037980	GILL JACQUES Excavation Michel Bernier Inc. 4980 RUE SAINT-PIERRE OUEST		31/07/2015 03/08/2015	1 500,00 \$	50,00 \$	201501335

Nombre de logements créés	3
Nombre de logements supprimés	1
Nombre total de permis/cert.:	211
Valeur totale des travaux:	2 119 676,00 \$
Montant total des coûts:	13 063.89

*Le total "Nombre de logements créés" ne contient pas le nombre de logements créés des permis révoqués.
Le total "Nombre de logements supprimés" ne contient pas le nombre de logements supprimés des permis révoqués.
Le total "Valeur totale des travaux" ne contient pas la valeur des travaux des permis révoqués.*



Rapport des dossiers d'urbanisme

Ville de Saint-Hyacinthe

Tous les dossiers

PIIA (Plan d'implantation et d'intégration architecturale)							
No demande Date demande	Propriétaire / Emplacement		Demandeur			Demande annulée	Date complétée
2015-30333 01/07/2015	OEUVRE ANTOINE GIROUARD (L) 1785- AVENUE LAPLANTE, Code invalide - District		GROUPE ROBIN 770 BOULEVARD CASAVANT OUEST			__/__/__	__/__/__
	Processus d'adoption	Date prévue	Date effectuée	Responsable	Délai (jours)	État	No résolution
	Recommandation du CCU	__/__/__	__/__/__			Non définie	
	Présentation au conseil	__/__/__	__/__/__	Yvan Gatien, Directeur		Non définie	
	Décision du conseil	__/__/__	__/__/__	Yvan Gatien, Directeur		Non définie	
No demande Date demande	Propriétaire / Emplacement		Demandeur			Demande annulée	Date complétée
2015-30334 01/07/2015	OEUVRE ANTOINE GIROUARD (L) 1725- AVENUE LAPLANTE, Code invalide - District		GROUPE ROBIN 770 BOULEVARD CASAVANT OUEST			__/__/__	__/__/__
	Processus d'adoption	Date prévue	Date effectuée	Responsable	Délai (jours)	État	No résolution
	Recommandation du CCU	__/__/__	__/__/__			Non définie	
	Présentation au conseil	__/__/__	__/__/__	Yvan Gatien, Directeur		Non définie	
	Décision du conseil	__/__/__	__/__/__	Yvan Gatien, Directeur		Non définie	
No demande Date demande	Propriétaire / Emplacement		Demandeur			Demande annulée	Date complétée
2015-30335 01/07/2015	PICARD ALAIN 2165- RUE BOBBY-HACHEY, Code invalide - District		PICARD ALAIN 2165 RUE BOBBY-HACHEY			__/__/__	__/__/__
	Processus d'adoption	Date prévue	Date effectuée	Responsable	Délai (jours)	État	No résolution
	Recommandation du CCU	14/07/2015	__/__/__			Non définie	

	Décision du conseil	03/08/2015	_/_/___	Yvan Gatien, Directeur		Non définie	
	Présentation au conseil	27/07/2015	_/_/___	Yvan Gatien, Directeur		Non définie	
No demande Date demande	Propriétaire / Emplacement			Demandeur		Demande annulée	Date complétée
2015-30338 01/07/2015	BOURBEAU RICHARD 437- AVENUE SAINT-SIMON, Code invalide - District			BOURBEAU RICHARD 205 AV DE DIEPPE		_/_/___	_/_/___
	Processus d'adoption	Date prévue	Date effectuée	Responsable	Délai (jours)	État	No résolution
	Recommandation du CCU	_/_/___	_/_/___			Non définie	
	Présentation au conseil	_/_/___	_/_/___	Yvan Gatien, Directeur		Non définie	
	Décision du conseil	_/_/___	_/_/___	Yvan Gatien, Directeur		Non définie	
No demande Date demande	Propriétaire / Emplacement			Demandeur		Demande annulée	Date complétée
2015-30340 02/07/2015	OEUVRE ANTOINE GIROUARD (L) RUE LARIVÉE EST, Code invalide - District			LE GROUPE ROBIN 770, BOULEVARD CASAVANT OUEST		_/_/___	_/_/___
	Processus d'adoption	Date prévue	Date effectuée	Responsable	Délai (jours)	État	No résolution
	Recommandation du CCU	_/_/___	_/_/___			Non définie	
	Présentation au conseil	_/_/___	_/_/___	Yvan Gatien, Directeur		Non définie	
	Décision du conseil	_/_/___	_/_/___	Yvan Gatien, Directeur		Non définie	
No demande Date demande	Propriétaire / Emplacement			Demandeur		Demande annulée	Date complétée
2015-30342 06/07/2015	HEBERT BERTRAND 2935- RUE SAINT-PIERRE OUEST, Code invalide - District			HEBERT BERTRAND 3450 RUE SAINT-PIERRE OUEST		_/_/___	_/_/___
	Processus d'adoption	Date prévue	Date effectuée	Responsable	Délai (jours)	État	No résolution
	Recommandation du CCU	_/_/___	_/_/___			Non définie	
	Présentation au conseil	_/_/___	_/_/___	Yvan Gatien, Directeur		Non définie	
	Décision du conseil	_/_/___	_/_/___	Yvan Gatien, Directeur		Non définie	
No demande Date demande	Propriétaire / Emplacement			Demandeur		Demande annulée	Date complétée
2015-30357 10/07/2015	CPE LE CARREFOUR DES CHANTERELLES 2150- AVENUE MAILHOT, Code invalide - District			CPE LE CARREFOUR DES CHANTERELLES 2150 AVENUE MAILHOT		_/_/___	24/07/2015

Processus d'adoption	Date prévue	Date effectuée	Responsable	Délai (jours)	État	No résolution
Présentation au conseil	__/__/__	__/__/__	Yvan Gatien, Directeur		Non définie	
Décision du conseil	__/__/__	__/__/__	Yvan Gatien, Directeur		Non définie	
Recommandation du CCU	__/__/__	__/__/__			Non définie	

No demande Date demande	Propriétaire / Emplacement	Demandeur	Demande annulée	Date complétée
2015-30358 16/07/2015	SOEURS DE LA PRESENTATION DE MARIE (LES) 590- RUE GIROUARD OUEST, Code invalide - District	PAYSAGES RODIER 5790 RUE LAMOUREUX	__/__/__	__/__/__

Processus d'adoption	Date prévue	Date effectuée	Responsable	Délai (jours)	État	No résolution
Recommandation du CCU	__/__/__	__/__/__			Non définie	
Présentation au conseil	__/__/__	__/__/__	Yvan Gatien, Directeur		Non définie	
Décision du conseil	__/__/__	__/__/__	Yvan Gatien, Directeur		Non définie	

No demande Date demande	Propriétaire / Emplacement	Demandeur	Demande annulée	Date complétée
2015-30369 22/07/2015	ST-ONGE GUY 445- AVENUE DE LA CONCORDE NORD, Code invalide - District	ST-ONGE GUY 1380 RUE PRINCIPALE	__/__/__	__/__/__

Processus d'adoption	Date prévue	Date effectuée	Responsable	Délai (jours)	État	No résolution
Recommandation du CCU	__/__/__	__/__/__			Non définie	
Présentation au conseil	__/__/__	__/__/__	Yvan Gatien, Directeur		Non définie	
Décision du conseil	__/__/__	__/__/__	Yvan Gatien, Directeur		Non définie	

PIIA (Plan d'implantation et d'intégration architecturale)

Nombre de demandes : 9

Dérogação mineure

No demande Date demande	Propriétaire / Emplacement	Demandeur	Demande annulée	Date complétée
2015-30337 01/07/2015	RIENDEAU ANDRE 2460- BOULEVARD CHOQUETTE, Code invalide - District	Dominique Gingras Arpenteur-Géomètre 1995, Rue Girouard Ouest	__/__/__	__/__/__

Processus d'adoption	Date prévue	Date effectuée	Responsable	Délai (jours)	État	No résolution
Réception de la demande	__/__/__	01/07/2015	Danny Gignac, Tech. aménagement du territoire		Non définie	

Recommandation du CCU	14/07/2015	_/_/___	Lynda Cadorette, chef planification		Non définie	
Décision du Conseil en séance plénière	27/07/2015	_/_/___	Yvan Gatien, Directeur		Non définie	
Avis public dans les journeaux	_/_/___	_/_/___		15	Non définie	
Assemblée du Conseil et entrée en vigueur	08/09/2015	_/_/___	Yvan Gatien, Directeur		Non définie	

No demande Date demande	Propriétaire / Emplacement	Demandeur			Demande annulée	Date complétée
2015-30344 07/07/2015	LAROCHE ERIC 405- AVENUE DE LA CONCORDE NORD, Code invalide - District	LAROCHE ERIC 454 BAS DE LA RIVIERE			_/_/___	_/_/___

Processus d'adoption	Date prévue	Date effectuée	Responsable	Délai (jours)	État	No résolution
Réception de la demande	_/_/___	_/_/___	Danny Gignac, Tech. aménagement du territoire		Non définie	
Recommandation du CCU	_/_/___	_/_/___	Lynda Cadorette, chef planification		Non définie	
Décision du Conseil en séance plénière	_/_/___	_/_/___	Yvan Gatien, Directeur		Non définie	
Avis public dans les journeaux	_/_/___	_/_/___			Non définie	
Assemblée du Conseil et entrée en vigueur	_/_/___	_/_/___	Yvan Gatien, Directeur		Non définie	

No demande Date demande	Propriétaire / Emplacement	Demandeur			Demande annulée	Date complétée
2015-30349 10/07/2015	DES ORMEAUX ROBERT 7330- CHEMIN DU RAPIDE-PLAT NORD, Code invalide - District	Richard Dion Arpenteur-Géomètre 1995, Rue Girouard Ouest			_/_/___	_/_/___

Processus d'adoption	Date prévue	Date effectuée	Responsable	Délai (jours)	État	No résolution
Réception de la demande	_/_/___	09/07/2015	Danny Gignac, Tech. aménagement du territoire		Non définie	
Recommandation du CCU	18/08/2015	_/_/___	Lynda Cadorette, chef planification		Non définie	
Décision du Conseil en séance plénière	31/08/2015	_/_/___	Yvan Gatien, Directeur		Non définie	
Avis public dans les journeaux	_/_/___	_/_/___		15	Non définie	
Assemblée du Conseil et entrée en vigueur	05/10/2015	_/_/___	Yvan Gatien, Directeur		Non définie	

No demande Date demande	Propriétaire / Emplacement	Demandeur			Demande annulée	Date complétée
2015-30375 30/07/2015	AWOGNI DAVID 17340- IMPASSE DU BOISE, Code invalide - District	AWOGNI DAVID 17340 IMPASSE DU BOISE			_/_/___	_/_/___

Processus d'adoption	Date prévue	Date effectuée	Responsable	Délai (jours)	État	No résolution
Réception de la demande	__/__/__	29/07/2015	Danny Gignac, Tech. aménagement du territoire		Non définie	
Recommandation du CCU	18/08/2015	__/__/__	Lynda Cadorette, chef planification		Non définie	
Décision du Conseil en séance plénière	31/08/2015	__/__/__	Yvan Gatien, Directeur		Non définie	
Avis public dans les journeaux	__/__/__	__/__/__		15	Non définie	
Assemblée du Conseil et entrée en vigueur	05/10/2015	__/__/__	Yvan Gatien, Directeur		Non définie	

Dérogation mineure

Nombre de demandes : 4

PPCMOI (Projet particulier de const., de mod. ou d'occ. d'un immeuble)

No demande Date demande	Propriétaire / Emplacement	Demandeur			Demande annulée	Date complétée
2015-30341 06/07/2015	CLOUTIER ALAIN 4650- BOULEVARD LAURIER EST, Code invalide - District	CLOUTIER ALAIN 4660 BOULEVARD LAURIER EST			__/__/__	__/__/__
Processus d'adoption	Date prévue	Date effectuée	Responsable	Délai (jours)	État	No résolution
Réception de la demande	01/07/2015	06/07/2015	Lynda Cadorette, chef planification		Non définie	
Recommandation du CCU	14/07/2015	14/07/2015	Lynda Cadorette, chef planification		Non définie	
Décision du Conseil en séance plénière	27/07/2015	27/07/2015	Carl Forest, chef Permis et Inspection		Non définie	
Avis public	__/__/__	__/__/__			Non définie	
Assemblée du Conseil et entrée en vigueur	__/__/__	__/__/__			Non définie	

PPCMOI (Projet particulier de const., de mod. ou d'occ. d'un immeuble)

Nombre de demandes : 1

Modification d'un règlement d'urbanisme local (MRU)

No demande Date demande	Propriétaire / Emplacement	Demandeur			Demande annulée	Date complétée
2015-30331 01/07/2015	JEFO LOGISTIQUE INC 7650- AVENUE PION, Code invalide - District	CONSUMAJ CONSTRUCTION INC. 2550 AVENUE VANIER			__/__/__	__/__/__
Processus d'adoption	Date prévue	Date effectuée	Responsable	Délai (jours)	État	No résolution
Recommandation du CCU	14/07/2015	14/07/2015	Lynda Cadorette, chef planification		Non définie	

Avis de motion en assemblée publique du Conseil	_/_/___	_/_/___	Yvan Gatien, Directeur		Non définie	
Réception de la demande	_/_/___	23/06/2015	Yvan Gatien, Directeur		Non définie	
Décision du Conseil en séance plénière	27/07/2015	27/07/2015	Carl Forest, chef Permis et Inspection		Non définie	
Entrée en vigueur du règlement	_/_/___	_/_/___	Yvan Gatien, Directeur		Non définie	

Modification d'un règlement d'urbanisme local (MRU)

Nombre de demandes : 1

Demande d'attestation d'usage

No demande Date demande	Propriétaire / Emplacement	Demandeur	Demande annulée	Date complétée
2015-30343 06/07/2015	LAFORTUNE DANIEL CHEMIN DU RAPIDE-PLAT NORD, Code invalide - District	AGRI CONSEILS MASKA 1355, JOHNSON OUEST	_/_/___	15/07/2015
2015-30353 06/07/2015	ST-PIERRE ANDRE 7105- RUE SAINT-PIERRE OUEST, Code invalide - District	AGRI CONSEILS MASKA 1355, JOHNSON OUEST	_/_/___	15/07/2015
2015-30362 20/07/2015	FOISY PATRICK 6365- 4E RANG, Code invalide - District	FERME FOISY 2000 INC. 6555, 4E RANG	_/_/___	_/_/___
2015-30363 20/07/2015	MORA MORALES ANGELINA 2775- BOULEVARD LAFRAMBOISE, Code invalide - District	DENIS ET YVES AUCLAIR AUTOS INC 2775 BOUL LAFRAMBOISE	_/_/___	22/07/2015
2015-30365 20/07/2015	MAINVILLE GUY 1200- RUE DES CASCADES, Code invalide - District	LE PIN D'ASIE 1200 RUE DES CASCADES	_/_/___	21/07/2015
2015-30374 28/07/2015	GARAND LUCILLE 1045- AVENUE LAFRAMBOISE, Code invalide - District	La tasserie Laframboise 1045, boul. Laframboise	_/_/___	29/07/2015

Demande d'attestation d'usage

Nombre de demandes : 6

Demande de modification PIIA reliée au permis

2015-30339 01/07/2015	LAROCHE ERIC 405- AVENUE DE LA CONCORDE NORD, Code invalide - District	GONNEVILLE NATHALIE 454 BAS DE LA RIVIERE	_/_/___	06/07/2015
2015-30371 24/07/2015	DUVAL JOCELYN 1605- RUE SAINT-ANTOINE, Code invalide - District	LE MARCHÉ DU DOLLARS ET PLUS INC. 1605 RUE SAINT-ANTOINE	_/_/___	_/_/___
2015-30377 30/07/2015	AUTOMOBILES F M INC 16070- AVENUE SAINT-LOUIS, Code invalide - District	GLOBE VISION 16070 AVE ST-LOUIS	_/_/___	_/_/___

Demande de modification PIIA reliée au permis

Nombre de demandes : 3

Demande d'accès à l'information

2015-30347 09/07/2015	HALTE DU BOULEVARD INC (LA) 3375- BOULEVARD LAURIER EST, Code invalide - District	GESTENV INC. 6750 RUE DE L'ESPLANADE, SUITE 305	__/__/__	09/07/2015
2015-30355 08/07/2015	TANGUAY CHRISTIAN 4845- RUE SAINT-PIERRE OUEST, Code invalide - District		__/__/__	16/07/2015
2015-30364 20/07/2015	8061203 CANADA INC 450- RUE JOHNSON EST, Code invalide - District	NIVOEX 680 DE LA MAGDELEINE	__/__/__	20/07/2015
2015-30368 22/07/2015	DAVID MAXIME 7695- RANG DE LA POINTE-DU-JOUR, Code invalide - District	Jean-Yves Pomerleau 200 RUE SAINT-JEAN	__/__/__	22/07/2015
2015-30372 27/07/2015	VIENS LEO 23600- AVENUE SAINT-LOUIS, Code invalide - District		__/__/__	27/07/2015
2015-30379 27/07/2015	9218-3508 QUEBEC INC 8650- AVENUE EMILIE-LETERTE, Code invalide - District	LAFORGE ENVIRONNEMENT INC 1420-B RUE DE COULOMB	__/__/__	04/08/2015

Demande d'accès à l'information

Nombre de demandes : 6

Demande d'attestation de droit acquis

2015-30354 10/07/2015	BEUCHEMIN PATRICK 1045- AVENUE BOULLE, Code invalide - District	BEUCHEMIN PATRICK 161 RUE S.-COTE	__/__/__	15/07/2015
2015-30361 16/07/2015	CHAMBERLAND PIERRE 5070- RUE DES SEIGNEURS EST, Code invalide - District	CARL FOREST 955 RUE MORISON	__/__/__	20/07/2015

Demande d'attestation de droit acquis

Nombre de demandes : 2

Demande d'analyse réglementaire (ÉTUDE)

2015-30352 14/07/2015	BORDUAS GERARD RUE HARPIN, Code invalide - District	Service de l'évaluation	__/__/__	14/07/2015
2015-30359 20/07/2015	TETRAULT MICHELLE 8925- RANG DE LA POINTE-DU-JOUR, Code invalide - District		__/__/__	01/06/2015
2015-30373 28/07/2015	9218-3508 QUEBEC INC 8650- AVENUE EMILIE-LETERTE, Code invalide - District	Entreposage Marco	__/__/__	29/07/2015
2015-30378 31/07/2015	MARC-AURELE SOPHIE 2750- RUE DES SEIGNEURS EST, Code invalide - District	MARC-AURELE SOPHIE 2750 RUE DES SEIGNEURS EST	__/__/__	31/07/2015

Demande d'analyse réglementaire (ÉTUDE)

Nombre de demandes : 4

Avis de changement de numéro civique

2015-30345 08/07/2015	LAPORTE LUC 2633- RUE SICOTTE, Code invalide - District	LAPORTE LUC 1896 RUE MAURICE-DUPLESSIS	__/__/__	08/07/2015
--------------------------	--	---	----------	------------

2015-30348 07/07/2015	SERRES DE L'EDEN INC (LES) 6400- BOULEVARD LAURIER OUEST, Code invalide - District	SERRES DE L'EDEN INC (LES) 6400 BOUL LAURIER OUEST	__/__/__	__/__/__
2015-30350 14/07/2015	CENTRES D'ACHATS BEAUWARD LTEE (LES) 3320- BOULEVARD LAFRAMBOISE, Code invalide - District	CENTRES D'ACHATS BEAUWARD LTEE (LES) 6010-430 BOUL ARTHUR-SAUVE	__/__/__	__/__/__
2015-30351 14/07/2015	CENTRES D'ACHATS BEAUWARD LTEE (LES) 3320- BOULEVARD LAFRAMBOISE, Code invalide - District	CENTRES D'ACHATS BEAUWARD LTEE (LES) 6010-430 BOUL ARTHUR-SAUVE	14/07/2015	14/07/2015
2015-30366 21/07/2015	TREMBLAY YVETTE 2480- RUE MORIN, Code invalide - District	VILLE DE SAINT-HYACINTHE	__/__/__	21/07/2015
2015-30367 22/07/2015	OEUVRE ANTOINE GIROUARD (L) 1395- RUE JOHNSON EST, Code invalide - District	ROBIN IMMOBILIER INC 770, BOUL. CASAVANT OUEST	__/__/__	27/07/2015
2015-30370 16/07/2015	PLOUFFE MICHEL 5965- RUE FRONTENAC, Code invalide - District	PLOUFFE MICHEL 1618 RUE DE LA ROSE-DES-VENTS	__/__/__	22/07/2015

Avis de changement de numéro civique

Nombre de demandes : 7

Avis d'incendie

2015-30356 16/07/2015	SOUDURE M COUTURE & FILS INC 8020- AVENUE DUPLESSIS, Code invalide - District		__/__/__	16/07/2015
--------------------------	--	--	----------	------------

Avis d'incendie

Nombre de demandes : 1

Nombre total des demandes : 44



VILLE DE SAINT-HYACINTHE

Rapport mensuel du mois de juillet 2015

No permis	Propriétaire / Adresse	Arpenteur	Emplacement / Cadastre / Matricule	Lots projetés	Parc et espace vert	Montant
2015-20030	BRETON MONIQUE 795 AVENUE DE DIEPPE	Bruno Ravenelle Arpenteur-Géomètre 1443, Rue des Cascades, Bureau 202	795- AVENUE DE DIEPPE, Code invalide - District Cadastres: 1968110,3974670	Cadastres: 5607684, 5607685	0,00 \$	150,00 \$
No demande	SAINT-HYACINTHE	Saint-Hyacinthe (Québec)				
2015-20034	J2S 7A1	Plan R1912k Minute 5761	4551-14-7525-0-000-0000			

Subdivision d'un lot afin de créer un parcelle transitoire à remembrer avec la propriété du 795 de Dieppe (lot 1 968 110)

No permis	Propriétaire / Adresse	Arpenteur	Emplacement / Cadastre / Matricule	Lots projetés	Parc et espace vert	Montant
2015-20031	CHICOINE MICHELINE 6835 AVENUE DU TERROIR	Richard Dion Arpenteur-Géomètre 1995, Rue Girouard Ouest	6655- BOULEVARD LAURIER OUEST, Code invalide - Dis Cadastres: 2255505	Cadastres: 5730358, 5730359,	1 252,30 \$	200,00 \$
No demande	SAINT-HYACINTHE	Saint-Hyacinthe (Québec)				
2015-20033	J2R 1A9	Plan RD6832 Minute 13107	4451-23-9021-0-000-0000			

Lotissement de copropriété horizontal pour créer une nouvelle partie privative à construire (9 logements).

No permis	Propriétaire / Adresse	Arpenteur	Emplacement / Cadastre / Matricule	Lots projetés	Parc et espace vert	Montant
2015-20032	9122-6787 QUEBEC INC 775 BOUL LEMIRE	François Malo Arpenteur-Géomètre 1995, Rue Girouard Ouest	RUE DES SEIGNEURS OUEST, Code invalide - District Cadastres: 5137993,5265184,5466919	Cadastres: 5558729	0,00 \$	0,00 \$
No demande	DRUMMONDVILLE	Saint-Hyacinthe (Québec)				
2015-20037	J2C 7X5	Plan FM3500 Minute 5182	4852-06-6263-0-000-0000			

Lotissement visant à remembrer 3 lots pour la construction d'une CPE

No permis	Propriétaire / Adresse	Arpenteur	Emplacement / Cadastre / Matricule	Lots projetés	Parc et espace vert	Montant
2015-20033	ENTREPRISES FRANCIS CHAGNON INC (LE 18695 GRAND RANG SAINT-FRANCOIS	François Malo Arpenteur-Géomètre 1995, Rue Girouard Ouest	15480- CARRE RENE-BELISLE, Code invalide - District Cadastres: 5451335,5451336,5451343 PC	Cadastres: 5753848, 5753849,	0,00 \$	300,00 \$
No demande	SAINT-HYACINTHE	Saint-Hyacinthe (Québec)				
2015-20038	J2T 5H2	Plan FM3619 Minute 5680	4652-36-4373-0-000-0000			

Lotissement de copropriété - cadastre vertical (1 lot commun et 4 parties privatives)

No permis	Propriétaire / Adresse	Arpenteur	Emplacement / Cadastre / Matricule	Lots projetés	Parc et espace vert	Montant
2015-20034	CONSTRUCTIONS GRANTHAM (2007) INC 4-620 BOUL SAINT-JOSEPH OUEST	Jean-Yves Tremblay Arpenteur-Géomètre 735, Avenue Sainte-Anne	2441- RUE DES SEIGNEURS OUEST, Code invalide - Dis Cadastres: 5577975	Cadastres: 5686572, 5686573,	0,00 \$	400,00 \$
No demande	DRUMMONDVILLE	Saint-Hyacinthe (Québec)				
2015-20039	J2E 1H5	Plan 14-372 Minute 16263	4852-05-6787-0-000-0000			

Lotissement de copropriété - cadastre vertical

No permis	Propriétaire / Adresse	Arpenteur	Emplacement / Cadastre / Matricule	Lots projetés	Parc et espace vert	Montant
2015-20035	INVESTISSEMENTS IMMOBILIERS PRODIGE 3241, RUE PRINCIPALE	François Malo Arpenteur-Géomètre 1995, Rue Girouard Ouest	16930- AVENUE SAINT-LOUIS, Code invalide - District Cadastres: 1298210,1298211,1298212	Cadastres: 5754173	0,00 \$	100,00 \$
No demande	SAINT-JEAN-BAPTISTE	Saint-Hyacinthe (Québec)				
2015-20036	J2B 1N7	Plan FM3637 Minute 5682	4953-36-9029-0-000-0000			

Remembrement de 3 lots afin de permettre la construction d'un projet commercial (Péto-Canada et Tim Hortons)

No permis	Propriétaire / Adresse	Arpenteur	Emplacement / Cadastre / Matricule	Lots projetés	Parc et espace vert	Montant
2015-20036	FERMES A GAUVIN & FILS INC (LES) 6980 RUE DES MOISSONS	Vital Roy 73, Jeannotte	RUE INDETERMINEE, Code invalide - District Cadastres: 2257100,2256173	Cadastres: 5754051, 5754052,	0,00 \$	300,00 \$
No demande	SAINT-HYACINTHE	Beloeil				
2015-20040	J2R 1A7	Plan 27 615-00 (44614) Minute 45983 et 45978	4355-58-8937-0-000-0000			

Subdivision d'une partie de terre agricole située en zone blanche créant deux parcelles à titre transitoire pour regroupement au lot 2 256 173 visant à agrandir un terrain résidentiel.

No permis	Propriétaire / Adresse	Arpenteur	Emplacement / Cadastre / Matricule	Lots projetés	Parc et espace vert	Montant
2015-20037	CONSTRUCTIONS GRANTHAM (2007) INC 4-620 BOUL SAINT-JOSEPH OUEST	Jean-Yves Tremblay Arpenteur-Géomètre 735, Avenue Sainte-Anne	2461- RUE DES SEIGNEURS OUEST, Code invalide - Dis Cadastres: 5577973	Cadastres: 5738772, 5738773,	0,00 \$	400,00 \$
No demande	DRUMMONDVILLE	Saint-Hyacinthe (Québec)				
2015-20041	J2E 1H5	Plan 15-20 Minute 16442	4852-05-4566-0-000-0000			

Lotissement de copropriété - cadastre vertical (condos)

No permis	Propriétaire / Adresse	Arpenteur	Emplacement / Cadastre / Matricule	Lots projetés	Parc et espace vert	Montant
2015-20038	ST-HYACINTHE CHRYSLER JEEP DODGE IN 1155 BOULEVARD CHOQUETTE	Dominique Gingras Arpenteur-Géomètre 1995, Rue Girouard Ouest	2765- RUE SICOTTE, Code invalide - District Cadastres: 1966020,1966018,1966019,1966021,1966023,1966024	Cadastres: 5676361	0,00 \$	100,00 \$
No demande	SAINT-HYACINTHE	Saint-Hyacinthe (Québec)				
2015-20013	J2S 0C4	Plan DG0806 Minute 1044	4653-96-5569-0-000-0000			

Correction d'une limite de lot (au préalable) et remembrement de divers lots appartenant à un même propriétaire

	Nombre permis	Parc et espace vert	Montant total	Grand total
Mensuel:	9	1 252,30 \$	1 950,00 \$	3 202,30 \$
Cumulatif jusqu'à fin juillet :	38	3 414,60 \$	7 500,00 \$	10 914,60 \$
Annuel:	38	3 414,60 \$	7 500,00 \$	10 914,60 \$