

RAPPORT DE CONSTRUCTION 2015



JANVIER

TABLE DES MATIÈRES

Tableaux comparatifs	
Nombre de permis émis	3
Valeur des travaux des permis	4
Unités de logements créées	5
Compilation des permis – Rapport mensuel	6
Rapport comparatif par regroupement des types de permis	7
Analyse par catégorie d'immeuble	8
Rapport comparatif par catégorie d'immeuble	10
Rapport comparatif pour l'intervalle du mois de janvier 2015	12
Liste des permis généraux et certificats émis	
Catégorie d'immeuble – Agricole	17
Catégorie d'immeuble – Commercial	18
Catégorie d'immeuble – Industriel	21
Catégorie d'immeuble – Institutionnel et gouvernemental	23
Catégorie d'immeuble – Résidentiel	25
Rapport des dossiers d'urbanisme	30
Permis de lotissement	39

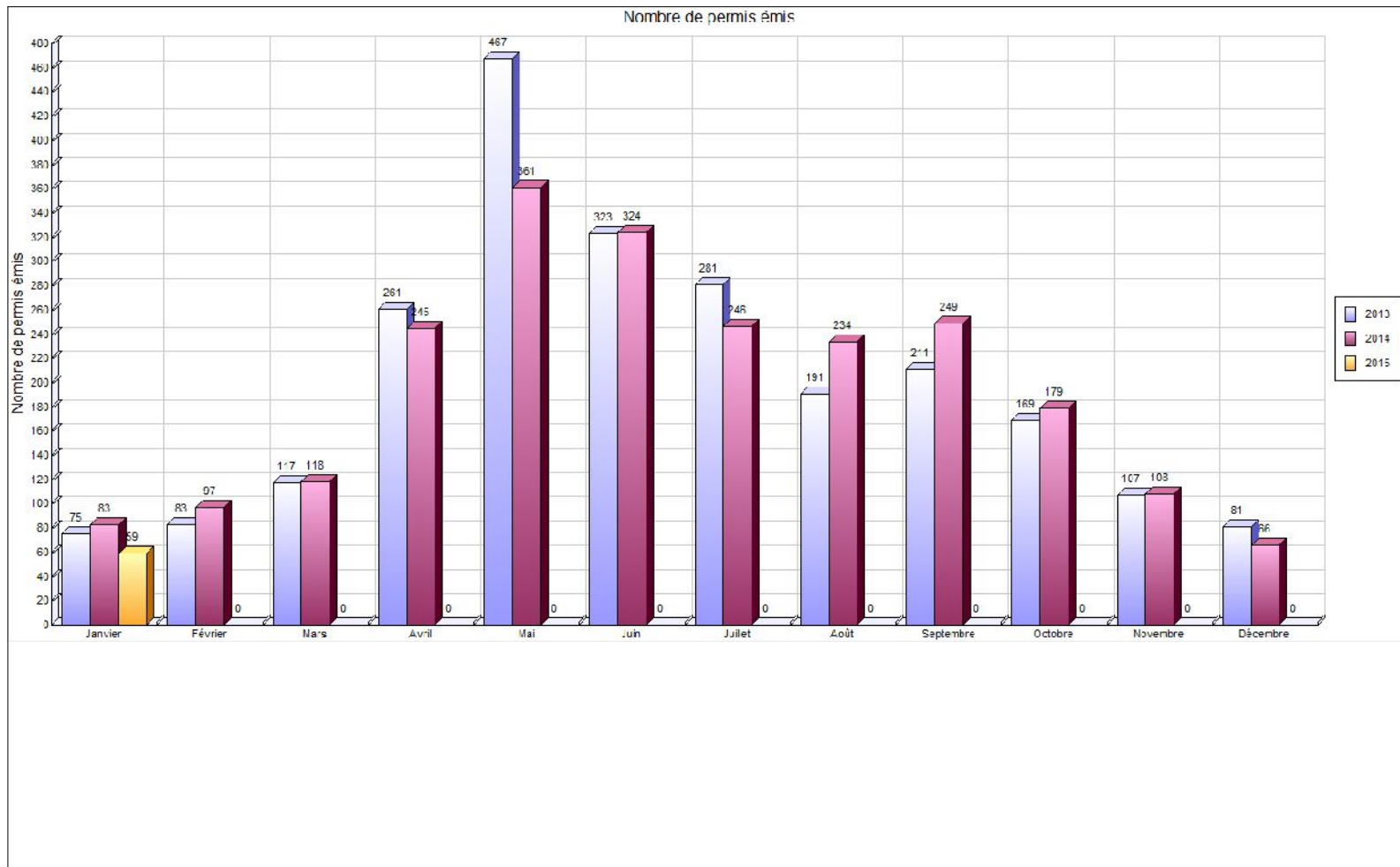

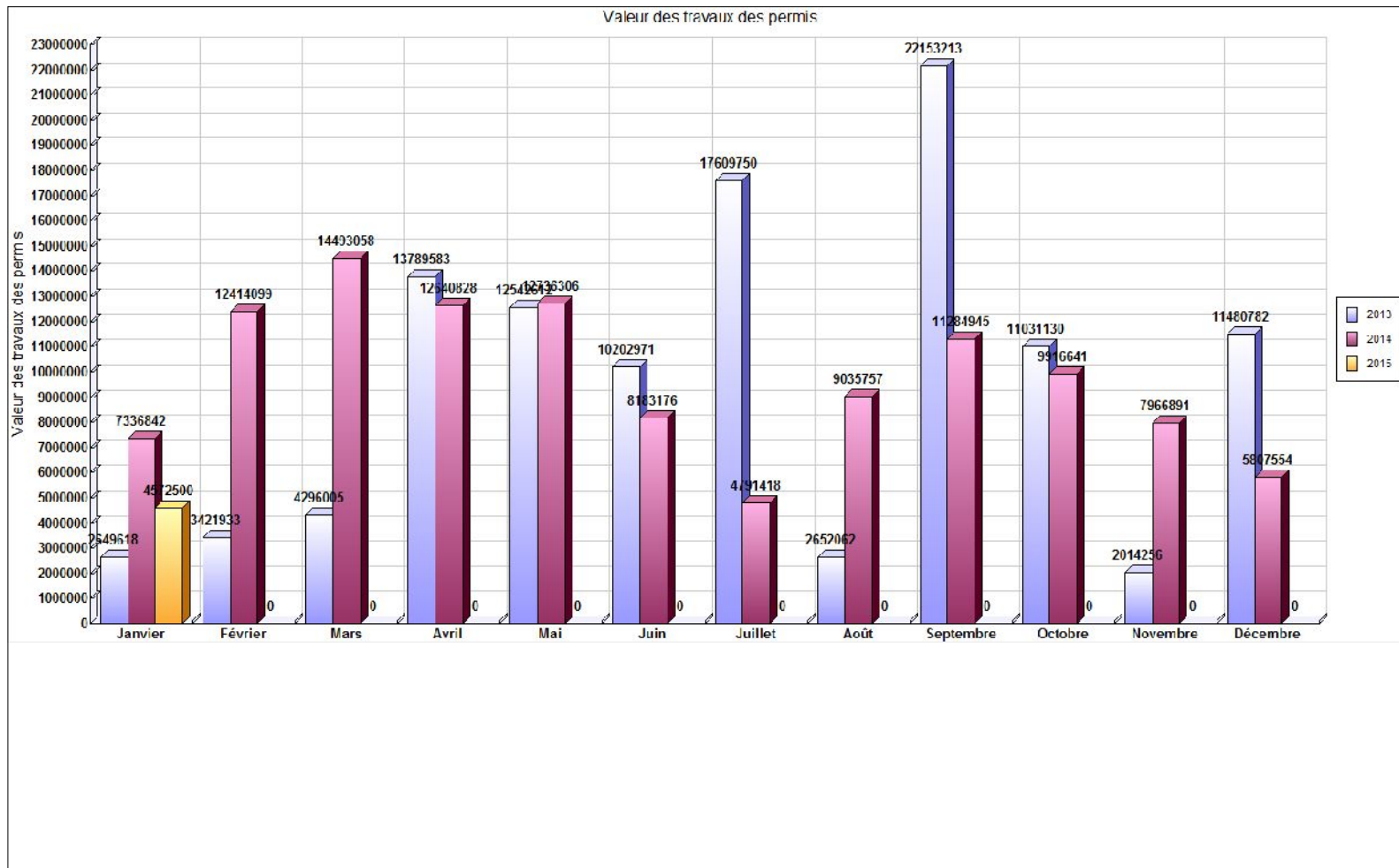

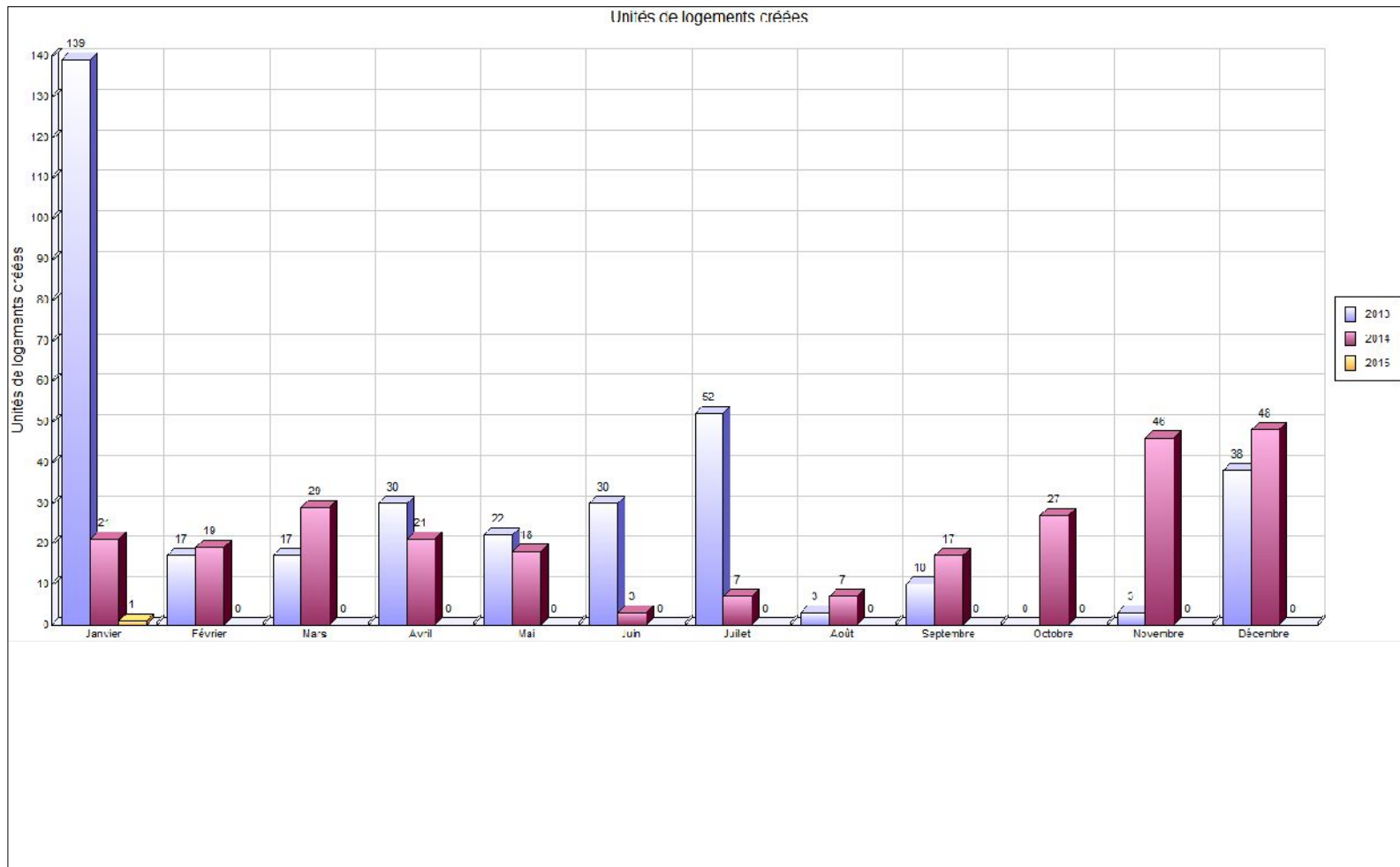

COMPILATION DES PERMIS - RAPPORT MENSUEL

MUNICIPALITÉ: Saint-Hyacinthe

Année: 2015

Nombre de permis	Usage		RÉSIDENTIEL						COMMERCIAL						INDUSTRIEL						INSTITU. & PUBLIC						AGRICOLE						LOCALISATION			
	Bâtiment		PRINC.			ACC.			PRINC.			ACC.			PRINC.			ACC.			PRINC.			ACC.			PRINC.			ACC.			PU	SECT	PPR	
	Travaux		N	A	R	N	A	R	N	A	R	N	A	R	N	A	R	N	A	R	N	A	R	N	A	R	N	A	R	N	A	R			ZI	ZS
Janvier	0	3	25	2	0	0	1	0	5	0	0	0	0	1	1	0	0	0	0	0	3	0	0	0	0	0	0	0	0	0						
Février																																				
Mars																																				
Avril																																				
Mai																																				
Juin																																				
Juillet																																				
Août																																				
Septembre																																				
Octobre																																				
Novembre																																				
Décembre																																				
TOTAL	0	3	25	2	0	0	1	0	5	0	0	0	0	1	1	0	0	0	0	0	3	0	0	0	0	0	0	0	0	0	0	0	0	0		

PRINC. : Bâtiment principal	}	PU : Périimètre d'urbanisation
ACC. : Bâtiment accessoire		SECT : Secteur agricole au RCI (A1 à A6)
N : Nouvelle construction		PPR : Périimètre de protection rapproché
A : Agrandissement, addition d'étage		ZI : Zone d'interdiction
R : Réparation, rénovation		ZS : Zone sensible

- Notes: 1) Bâtiment accessoire: remise à des fins agricoles, commerciales, résidentielles, industrielles, récréatives, silo, ouvrage d'entreposage des déjections animales.
 2) Nouvelle construction exclue: enseigne, installation septique.



Regroupement / Type de permis	janvier 2015				Cumulatif au 31 janvier 2015				janvier 2014				Cumulatif au 31 janvier 2014			
	Log. Créés	Émis	Valeur	Montant	Log. Créés	Émis	Valeur	Montant	Log. Créés	Émis	Valeur	Montant	Log. Créés	Émis	Valeur	Montant
Urbanisme																
Agrandissement de bâtiment		4	1 515 000.00	3 044.00		4	1 515 000.00	3 044.00		2	3 437 000.00	50.00		2	3 437 000.00	50.00
Bâtiment accessoire / de service										3	125 000.00	150.00		3	125 000.00	150.00
Bâtiment temporaire		1		200.00		1		200.00								
Changement d'usage ou de destination		5	1 000.00	500.00		5	1 000.00	500.00		6	25 500.00	700.00		6	25 500.00	700.00
Construction Nouvelle		1	935 000.00	1 870.00		1	935 000.00	1 870.00	21	4	1 950 000.00	2 900.00	21	4	1 950 000.00	2 900.00
Démolition										2	13 850.00	100.00		2	13 850.00	100.00
Déplacement d'une construction		1		50.00		1		50.00								
Enseigne		5	30 300.00	300.00		5	30 300.00	300.00		1	13 000.00	50.00		1	13 000.00	50.00
Installation septique										2	16 552.00	100.00		2	16 552.00	100.00
Opération - Deux générations / Bi-génération (Renouvellement)										30		9 920.00		30		9 920.00
Réparation d'une construction										2	319 300.00	878.40		2	319 300.00	878.40
Stationnement										1	30 000.00	60.00		1	30 000.00	60.00
Transformation / Rénovation de bâtiment	1	34	2 091 200.00	5 912.50	1	34	2 091 200.00	5 912.50		24	1 406 640.00	3 908.92		24	1 406 640.00	3 908.92
Total	1	51	4 572 500.00	11 876.50	1	51	4 572 500.00	11 876.50	21	77	7 336 842.00	18 817.32	21	77	7 336 842.00	18 817.32
Travaux publics																
Raccordement services d'aqueduc et d'égouts		2		180.12		2		180.12		4		330.00		4		330.00
Travaux dans l'emprise de rue		2		219.70		2		219.70								
Utilisation de l'emprise de rue et équipements municipaux		4		718.20		4		718.20		2		200.00		2		200.00
Total		8		1 118.02		8		1 118.02		6		530.00		6		530.00
Grand total	1	59	4 572 500.00	12 994.52	1	59	4 572 500.00	12 994.52	21	83	7 336 842.00	19 347.32	21	83	7 336 842.00	19 347.32



VILLE DE SAINT-HYACINTHE

Analyse par catégorie d'immeuble

	Nbre de permis émis		Valeur		Montant		Nombre de logements	
	2015	2014	2015	2014			2015	2014
Résidentiel								
Unifamiliale isolée	17	31	300 500	546 402	1 125	5 015	0	1
Unifamiliale jumelée	2	4	69 000	400 000	164	765	0	2
Bifamiliale isolée	10	3	58 500	72 000	887	162	0	0
Trifamiliale isolée	0	2	0	64 000	0	160	0	0
Résidence 4 logis isolés	2	4	10 200	92 000	100	314	0	0
Résidence : 9 logis et plus variés	2	2	10 000	1 330 000	170	2 060	0	18
Résidence communautaire : 25 chambres et plus	0	1	0	79 500	0	159	0	0
Résidence deux générations	0	19	0	0	0	6 270	0	0
Commerce associable à la résidence	1	0	1 000	0	100	0	0	0
Total Résidentiel :	34	66	449 200	2 583 902	2 545	14 905	0	21
Industriel								
Industriel	1	0	30 000	0	75	0	0	0
Industrie à incidences faibles	1	0	5 000	0	50	0	0	0
Industrie à incidences moyennes à fortes	3	1	15 000	20 000	290	100	0	0
Industrie agroalimentaire à incidences faibles	1	1	1 400 000	13 000	2 800	50	0	0
Industries agroalimentaires à incidences moyennes à fortes	0	1	0	200 000	0	600	0	0
Total Industriel :	6	3	1 450 000	233 000	3 215	750	0	0
Institutionnel et gouvernemental								
Récréatif extensif (Incidence sur le milieu)	0	1	0	3 427 000	0	0	0	0
Institution non structurante de quartier	1	0	60 000	0	150	0	0	0
Institution non structurante de la Ville	1	0	0	0	100	0	0	0
Institution structurante de la région	1	2	184 000	602 440	460	1 807	0	0
Institution structurante de la région - clientèle spéciale	1	0	657 000	0	1 643	0	0	0

	Nbre de permis émis		Valeur		Montant		Nombre de logements	
	2015	2014	2015	2014			2015	2014
Institution de services publics	1	0	0	0	239	0	0	0
Voie publique	0	1	0	0	0	100	0	0
Total Institutionnel et gouvernemental	5	4	901 000	4 029 440	2 592	1 907	0	0
Commercial								
Résidence mixte	1	1	15 000	60 000	50	120	1	0
Commerce associable à la résidence	0	1	0	500	0	100	0	0
Commerce et bureaux non structurants	9	6	1 741 800	195 000	4 393	925	0	0
Commerce et bureaux structurants	1	1	2 500	220 000	50	440	0	0
Commercial	2	0	13 000	0	100	0	0	0
Total Commercial :	13	9	1 772 300	475 500	4 593	1 585	1	0
Agricole								
Agriculture et activités agricoles	1	1	0	15 000	50	200	0	0
Total Agricole :	1	1	0	15 000	50	200	0	0
GRAND TOTAL	59	83	4 572 500	7 336 842	12 995	19 347	1	21



Catégorie / type	2015								2014								
	Nb permis émis		Valeur		Montant		Nb de logements		Nb permis émis		Valeur		Montant		Nb de logements		
	janvier	Cumulatif	janvier	Cumulatif	janvier	Cumulatif	janvier	Cumulatif	janvier	Cumulatif	janvier	Cumulatif	janvier	Cumulatif	janvier	Cumulatif	
Agricole																	
Changement d'usage ou de destination	0	0	0	0	0	0	0	0	0	1	1	15 000	15 000	200	200	0	0
Déplacement d'une construction	1	1	0	0	50	50	0	0	0	0	0	0	0	0	0	0	0
Total	1	1	0	0	50	50	0	0	1	1	15 000	15 000	200	200	0	0	
Commercial																	
Bâtiment temporaire	1	1	0	0	200	200	0	0	0	0	0	0	0	0	0	0	0
Changement d'usage ou de destination	2	2	0	0	200	200	0	0	5	5	10 500	10 500	500	500	0	0	0
Construction Nouvelle	1	1	935 000	935 000	1 870	1 870	0	0	0	0	0	0	0	0	0	0	0
Enseigne	3	3	10 300	10 300	150	150	0	0	0	0	0	0	0	0	0	0	0
Transformation / Rénovation de bâtiment	6	6	827 000	827 000	2 173	2 173	1	1	4	4	465 000	465 000	1 085	1 085	0	0	0
Total	13	13	1 772 300	1 772 300	4 593	4 593	1	1	9	9	475 500	475 500	1 585	1 585	0	0	
Institutionnel et gouvernemental																	
Agrandissement de bâtiment	0	0	0	0	0	0	0	0	1	1	3 427 000	3 427 000	0	0	0	0	0
Changement d'usage ou de destination	1	1	0	0	100	100	0	0	0	0	0	0	0	0	0	0	0
Réparation d'une construction	0	0	0	0	0	0	0	0	1	1	239 800	239 800	719	719	0	0	0
Transformation / Rénovation de bâtiment	3	3	901 000	901 000	2 253	2 253	0	0	1	1	362 640	362 640	1 088	1 088	0	0	0
Utilisation de l'emprise de rue et équipements municipaux	1	1	0	0	239	239	0	0	1	1	0	0	100	100	0	0	0
Total	5	5	901 000	901 000	2 592	2 592	0	0	4	4	4 029 440	4 029 440	1 907	1 907	0	0	
Industriel																	
Agrandissement de bâtiment	1	1	1 400 000	1 400 000	2 800	2 800	0	0	0	0	0	0	0	0	0	0	0

Catégorie / type	2015								2014							
	Nb permis émis		Valeur		Montant		Nb de logements		Nb permis émis		Valeur		Montant		Nb de logements	
	janvier	Cumulatif	janvier	Cumulatif	janvier	Cumulatif	janvier	Cumulatif	janvier	Cumulatif	janvier	Cumulatif	janvier	Cumulatif	janvier	Cumulatif
Enseigne	2	2	20 000	20 000	150	150	0	0	1	1	13 000	13 000	50	50	0	0
Raccordement services d'aqueduc et d'égouts	1	1	0	0	90	90	0	0	0	0	0	0	0	0	0	0
Transformation / Rénovation de bâtiment	1	1	30 000	30 000	75	75	0	0	2	2	220 000	220 000	700	700	0	0
Travaux dans l'emprise de rue	1	1	0	0	100	100	0	0	0	0	0	0	0	0	0	0
Total	6	6	1 450 000	1 450 000	3 215	3 215	0	0	3	3	233 000	233 000	750	750	0	0

<i>Résidentiel</i>																
Agrandissement de bâtiment	3	3	115 000	115 000	244	244	0	0	1	1	10 000	10 000	50	50	0	0
Bâtiment accessoire / de service	0	0	0	0	0	0	0	0	3	3	125 000	125 000	150	150	0	0
Changement d'usage ou de destination	2	2	1 000	1 000	200	200	0	0	0	0	0	0	0	0	0	0
Construction Nouvelle	0	0	0	0	0	0	0	0	4	4	1 950 000	1 950 000	2 900	2 900	21	21
Démolition	0	0	0	0	0	0	0	0	2	2	13 850	13 850	100	100	0	0
Installation septique	0	0	0	0	0	0	0	0	2	2	16 552	16 552	100	100	0	0
Opération - Deux générations / Bi-génération (Renouvellement)	0	0	0	0	0	0	0	0	30	30	0	0	9 920	9 920	0	0
Raccordement services d'aqueduc et d'égouts	1	1	0	0	90	90	0	0	4	4	0	0	330	330	0	0
Réparation d'une construction	0	0	0	0	0	0	0	0	1	1	79 500	79 500	159	159	0	0
Stationnement	0	0	0	0	0	0	0	0	1	1	30 000	30 000	60	60	0	0
Transformation / Rénovation de bâtiment	24	24	333 200	333 200	1 413	1 413	0	0	17	17	359 000	359 000	1 036	1 036	0	0
Travaux dans l'emprise de rue	1	1	0	0	120	120	0	0	0	0	0	0	0	0	0	0
Utilisation de l'emprise de rue et équipements municipaux	3	3	0	0	479	479	0	0	1	1	0	0	100	100	0	0
Total	34	34	449 200	449 200	2 545	2 545	0	0	66	66	2 583 902	2 583 902	14 905	14 905	21	21

Grand total	59	59	4 572 500	4 572 500	12 995	12 995	1	1	83	83	7 336 842	7 336 842	19 347	19 347	21	21
--------------------	-----------	-----------	------------------	------------------	---------------	---------------	----------	----------	-----------	-----------	------------------	------------------	---------------	---------------	-----------	-----------



Rapport comparatif pour l'intervalle du 01/01/2015 au 31/01/2015

VILLE DE SAINT-HYACINTHE

	Du 01/01/2015 au 31/01/2015				Du 01/01/2014 au 31/01/2014			
District électoral: Sainte-Rosalie								
Type permis	* Créés	Émis	Valeur	Montant	* Créés	Émis	Valeur	Montant
<i>Bâtiment accessoire / de service</i>						1	25 000.00	50.00
<i>Construction Nouvelle</i>					1	1	250 000.00	300.00
<i>Déplacement d'une construction</i>		1		50.00				
<i>Installation septique</i>						1	16 552.00	50.00
<i>Opération - Deux générations / Bi-générations (Renouvellement)</i>						2		660.00
<i>Raccordement services d'aqueduc et d'égouts</i>						1		82.50
<i>Transformation / Rénovation de bâtiment</i>		4	107 000.00	325.00		1	10 000.00	50.00
<i>Lotissement</i>								
Total:		5	107 000.00	375.00	1	7	301 552.00	1 192.50
District électoral: Cascades								
Type permis	* Créés	Émis	Valeur	Montant	* Créés	Émis	Valeur	Montant
<i>Changement d'usage ou de destination</i>						2		200.00
<i>Enseigne</i>		1	3 000.00	50.00				
<i>Réparation d'une construction</i>						1	239 800.00	719.40
<i>Transformation / Rénovation de bâtiment</i>	1	5	217 000.00	735.00		1	60 000.00	120.00
<i>Utilisation de l'emprise de rue et équipements municipaux</i>		1		239.40				
<i>Lotissement</i>								
Total:	1	7	220 000.00	1 024.40		4	299 800.00	1 039.40
District électoral: Hertel-Notre-Dame								
Type permis	* Créés	Émis	Valeur	Montant	* Créés	Émis	Valeur	Montant
<i>Agrandissement de bâtiment</i>		1	28 000.00	70.00		1	10 000.00	50.00

	Du 01/01/2015 au 31/01/2015				Du 01/01/2014 au 31/01/2014			
<i>Changement d'usage ou de destination</i>						1		100.00
<i>Construction Nouvelle</i>					18	1	1 300 000.00	2 000.00
<i>Opération - Deux générations / Bi-générations (Renouvellement)</i>						2		680.00
<i>Raccordement services d'aqueduc et d'égouts</i>		1		90.06				
<i>Stationnement</i>						1	30 000.00	60.00
<i>Transformation / Rénovation de bâtiment</i>		2	17 500.00	100.00		3	35 000.00	150.00
<i>Travaux dans l'emprise de rue</i>		1		119.70				
<i>Utilisation de l'emprise de rue et équipements municipaux</i>		1		119.70				
<i>Lotissement</i>								
Total:		6	45 500.00	499.46	18	9	1 375 000.00	3 040.00

District électoral: Laurier								
Type permis	* Créés	Émis	Valeur	Montant	* Créés	Émis	Valeur	Montant
<i>Changement d'usage ou de destination</i>						2	10 500.00	200.00
<i>Démolition</i>						1	13 400.00	50.00
<i>Enseigne</i>		1	4 800.00	50.00				
<i>Opération - Deux générations / Bi-générations (Renouvellement)</i>						2		660.00
<i>Lotissement</i>								
Total:		1	4 800.00	50.00		5	23 900.00	910.00

District électoral: Saint-Joseph								
Type permis	* Créés	Émis	Valeur	Montant	* Créés	Émis	Valeur	Montant
<i>Bâtiment accessoire / de service</i>						1	80 000.00	50.00
<i>Changement d'usage ou de destination</i>		1	1 000.00	100.00				
<i>Opération - Deux générations / Bi-générations (Renouvellement)</i>						7		2 310.00
<i>Réparation d'une construction</i>						1	79 500.00	159.00
<i>Transformation / Rénovation de bâtiment</i>						2	75 000.00	210.00
<i>Lotissement</i>								
Total:		1	1 000.00	100.00		11	234 500.00	2 729.00

Du 01/01/2015 au 31/01/2015					Du 01/01/2014 au 31/01/2014			
District électoral: La Providence								
Type permis	* Créés	Émis	Valeur	Montant	* Créés	Émis	Valeur	Montant
<i>Agrandissement de bâtiment</i>						1	3 427 000.00	
<i>Bâtiment temporaire</i>		1		200.00				
<i>Opération - Deux générations / Bi-générations (Renouvellement)</i>						4		1 320.00
<i>Transformation / Rénovation de bâtiment</i>		4	58 200.00	225.00		1	21 000.00	50.00
<i>Lotissement</i>								
Total:		5	58 200.00	425.00		6	3 448 000.00	1 370.00

District électoral: Douville								
Type permis	* Créés	Émis	Valeur	Montant	* Créés	Émis	Valeur	Montant
<i>Agrandissement de bâtiment</i>		1	30 000.00	60.00				
<i>Changement d'usage ou de destination</i>		1		100.00				
<i>Construction Nouvelle</i>		1	935 000.00	1 870.00	2	2	400 000.00	600.00
<i>Installation septique</i>						1		50.00
<i>Opération - Deux générations / Bi-générations (Renouvellement)</i>						7		2 310.00
<i>Raccordement services d'aqueduc et d'égouts</i>						3		247.50
<i>Transformation / Rénovation de bâtiment</i>		7	396 000.00	1 025.00		2	100 000.00	220.00
<i>Lotissement</i>								
Total:		10	1 361 000.00	3 055.00	2	15	500 000.00	3 427.50

District électoral: Saint-Thomas-d'Aquin								
Type permis	* Créés	Émis	Valeur	Montant	* Créés	Émis	Valeur	Montant
<i>Bâtiment accessoire / de service</i>						1	20 000.00	50.00
<i>Changement d'usage ou de destination</i>		1		100.00		1	15 000.00	200.00
<i>Démolition</i>						1	450.00	50.00
<i>Enseigne</i>		1	15 000.00	100.00		1	13 000.00	50.00
<i>Opération - Deux générations / Bi-générations (Renouvellement)</i>						3		990.00
<i>Raccordement services d'aqueduc et d'égouts</i>		1		90.06				
<i>Transformation / Rénovation de bâtiment</i>		1	12 000.00	50.00		2	21 000.00	100.00

* Nombre de logement créés

	Du 01/01/2015 au 31/01/2015				Du 01/01/2014 au 31/01/2014			
<i>Travaux dans l'emprise de rue</i>		1		100.00				
<i>Lotissement</i>								
Total:		5	27 000.00	440.06		9	69 450.00	1 440.00

District électoral: Saint-Sacrement								
Type permis	* Créés	Émis	Valeur	Montant	* Créés	Émis	Valeur	Montant
<i>Enseigne</i>		2	7 500.00	100.00				
<i>Transformation / Rénovation de bâtiment</i>		5	52 500.00	262.50		6	411 000.00	1 249.00
<i>Utilisation de l'emprise de rue et équipements municipaux</i>		1		119.70		1		100.00
<i>Lotissement</i>								
Total:		8	60 000.00	482.20		7	411 000.00	1 349.00

District électoral: Bois-Joli								
Type permis	* Créés	Émis	Valeur	Montant	* Créés	Émis	Valeur	Montant
<i>Agrandissement de bâtiment</i>		2	1 457 000.00	2 914.00				
<i>Changement d'usage ou de destination</i>		2		200.00				
<i>Opération - Deux générations / Bi-générations (Renouvellement)</i>						2		660.00
<i>Transformation / Rénovation de bâtiment</i>		4	1 216 000.00	3 090.00		3	245 000.00	540.00
<i>Utilisation de l'emprise de rue et équipements municipaux</i>		1		239.40				
<i>Lotissement</i>								
Total:		9	2 673 000.00	6 443.40		5	245 000.00	1 200.00

District électoral: Sacré-Coeur								
Type permis	* Créés	Émis	Valeur	Montant	* Créés	Émis	Valeur	Montant
<i>Opération - Deux générations / Bi-générations (Renouvellement)</i>						1		330.00
<i>Transformation / Rénovation de bâtiment</i>		2	15 000.00	100.00		3	428 640.00	1 219.92
<i>Utilisation de l'emprise de rue et équipements municipaux</i>						1		100.00
<i>Lotissement</i>								
Total:		2	15 000.00	100.00		5	428 640.00	1 649.92

Du 01/01/2015 au 31/01/2015				Du 01/01/2014 au 31/01/2014				
Total:	1	59	4 572 500.00	12 994.52	21	83	7 336 842.00	19 347.32

* Nombre de logement créés



VILLE DE SAINT-HYACINTHE

Liste des permis généraux et certificats émis

Permis/ Cert.	Type / Nature / Matricule / Cadastre	Propriétaire/Entrepreneur/Emplacement/ Secteur	Nb. log. Créé(s) / Supprimé(s)	Émission / Début / Fin prévue	Valeur	Montant	Reçu
Certificat 2015-00054	Déplacement d'une construction <i>Agriculture et activités agricoles</i> 5257-70-0243-0-000-0000 1839596	FERME ANDRE FOURNIER ENR FERME ANDRE FOURNIER ENR 6305 RUE DES SEIGNEURS EST		28/01/2015 01/05/2015 31/07/2015	0,00 \$	50,00 \$	201500054

Nombre de logements créés	0
Nombre de logements supprimés	0
Nombre total de permis/cert.:	1
Valeur totale des travaux:	0,00 \$
Montant total des coûts:	50.00

*Le total "Nombre de logements créés" ne contient pas le nombre de logements créés des permis révoqués.
Le total "Nombre de logements supprimés" ne contient pas le nombre de logements supprimés des permis révoqués.
Le total "Valeur totale des travaux" ne contient pas la valeur des travaux des permis révoqués.*



VILLE DE SAINT-HYACINTHE

Liste des permis généraux et certificats émis

Permis/ Cert.	Type / Nature / Matricule / Cadastre	Propriétaire/Entrepreneur/Emplacement/ Secteur	Nb. log. Créé(s) / Supprimé(s)	Émission / Début / Fin prévue	Valeur	Montant	Reçu
Permis 2015-00009	Transformation / Rénovation de bâtiment <i>Résidence mixte</i> 4753-99-6285-0-000-0000 1440075	PLACEMENTS DU MARCHÉ INC LES RÉNOVATIONS FRÉDÉRIK MARCOUX 1654 RUE DES CASCADES	1	08/01/2015 12/01/2015 15/02/2015	15 000,00 \$	50,00 \$	201500014
Permis 2015-00011	Transformation / Rénovation de bâtiment <i>Commerce et bureaux non structurants</i> 4552-91-7370-0-000-0000 1969038	BUREAU CLAUDE LES CONSTRUCTION NOSAJ INC. 4005-4005 BOULEVARD LAURIER OUEST		13/01/2015 02/03/2015 01/06/2015	250 000,00 \$	625,00 \$	201500023
Permis 2015-00017	Transformation / Rénovation de bâtiment <i>Commercial</i> 4655-87-6140-0-000-0000 1700619,2544440	CONSTRUCTIONS ROBERT ROBIN INC (LES) CONSTRUCTIONS ROBERT ROBIN INC (LES) 540-540 BOULEVARD CASAVANT OUEST		14/01/2015 06/01/2015 30/01/2015	10 000,00 \$	50,00 \$	201500027
Certificat 2015-00025	Enseigne <i>Commerce et bureaux structurants</i> 4655-23-1349-0-000-0000 1965672	9257-2445 QUEBEC INC Daniel Provencher & Cie inc. 3325 BOULEVARD LAFRAMBOISE		19/01/2015 15/04/2015 15/05/2015	2 500,00 \$	50,00 \$	201500031
Permis 2015-00029	Transformation / Rénovation de bâtiment <i>Commerce et bureaux non structurants</i> 4754-80-3637-0-000-0000 1439708	JY TREMBLAY, ARPENTEUR-GEOMETRE INC RÉNOVATION PIERRE BEAULAC 795 AVENUE SAINTE-ANNE		20/01/2015 20/01/2015 15/02/2015	3 000,00 \$	50,00 \$	201500033
Certificat 2015-00038	Changement d'usage ou de destination <i>Commerce et bureaux non structurants</i> 4655-24-7550-0-000-0000 1702734	CENTRES D'ACHATS BEAUWARD LTEE (LES) CONSTRUCTION JACQUES FONTAINE INC. 1355 RUE JOHNSON OUEST		22/01/2015 01/12/2014 01/02/2015	0,00 \$	100,00 \$	

Certificat 2015-00040	Changement d'usage ou de destination <i>Commerce et bureaux non structurants</i> 4456-27-4724-0-000-0000 2256098,2256099	PICHE MARC 6975 BOULEVARD LAFRAMBOISE		22/01/2015 22/01/2015 22/01/2015	0,00 \$	100,00 \$	201500040
Permis 2015-00045	Transformation / Rénovation de bâtiment <i>Commerce et bureaux non structurants</i> 4655-33-9617-0-000-0000 3230864	CENTRES D'ACHATS BEAUWARD LTEE (LES) À VENIR - EN SOUMISSION 3050 BOULEVARD LAFRAMBOISE		26/01/2015 16/02/2015 01/07/2015	539 000,00 \$	1 347,50 \$	
Permis 2015-00049	Construction Nouvelle <i>Commerce et bureaux non structurants</i> 4451-94-8894-0-000-0000 5352458	GESTION RIENDEAU & LEVESQUE INC CONSTRUCTION P. ROY INC 5925 BOULEVARD LAURIER OUEST		27/01/2015 05/01/2015 30/04/2015	935 000,00 \$	1 870,00 \$	
Certificat 2015-00052	Enseigne <i>Commerce et bureaux non structurants</i> 4954-29-1911-0-000-0000 1296121	GAUVIN GUIMOND CABINET EN ASSURANCES DE DOMMAGES INC SUPERNÉON ENSEIGNES 1720-1730 BOULEVARD LAURIER EST		28/01/2015 02/02/2015 02/03/2015	4 800,00 \$	50,00 \$	201500057
Permis 2015-00057	Transformation / Rénovation de bâtiment <i>Commerce et bureaux non structurants</i> 4754-18-3208-0-000-0000 1438473	9238-3884 QUEBEC INC 9238-3884 QUEBEC INC 2510 AVENUE SAINTE-ANNE		28/01/2015 01/02/2015 01/04/2015	10 000,00 \$	50,00 \$	201500055
Certificat 2015-00058	Bâtiment temporaire <i>Commerce et bureaux non structurants</i> 4650-73-8299-0-000-0000 2037986,4039659,4538246,5118943,513 7498	CLUB DE GOLF LA PROVIDENCE INC CLUB DE GOLF LA PROVIDENCE INC 5055 RUE SAINT-PIERRE OUEST		29/01/2015 20/04/2015 30/10/2015	0,00 \$	200,00 \$	
Certificat 2015-00059	Enseigne <i>Commercial</i> 4753-98-2990-0-000-0000 1439971	DALESHAR HOLDING CORP 470 AVENUE DE L' HOTEL-DIEU		29/01/2015 30/09/2013 30/09/2013	3 000,00 \$	50,00 \$	

Nombre de logements créés	1
Nombre de logements supprimés	0
Nombre total de permis/cert.:	13
Valeur totale des travaux:	1 772 300,00 \$
Montant total des coûts:	4 592.50

*Le total "Nombre de logements créés" ne contient pas le nombre de logements créés des permis révoqués.
Le total "Nombre de logements supprimés" ne contient pas le nombre de logements supprimés des permis révoqués.
Le total "Valeur totale des travaux" ne contient pas la valeur des travaux des permis révoqués.*



VILLE DE SAINT-HYACINTHE

Liste des permis généraux et certificats émis

Permis/ Cert.	Type / Nature / Matricule / Cadastre	Propriétaire/Entrepreneur/Emplacement/ Secteur	Nb. log. Créé(s) / Supprimé(s)	Émission / Début / Fin prévue	Valeur	Montant	Reçu
Permis 2015-00005	Agrandissement de bâtiment <i>Industrie agroalimentaire à incidences faibles</i> 4756-03-9832-0-000-0000 1701918	4223942 CANADA INC EN SOUMISSION 1195 RUE JOHNSON EST		06/01/2015 22/12/2014 06/07/2015	1 400 000,00 \$	2 800,00 \$	201500030
Certificat 2015-00012	Enseigne <i>Industrie à incidences faibles</i> 4453-57-4257-0-000-0000 5507309	GESTION MATHONY INC. ENSEIGNES DOMINION 3305 AVENUE BERARD		13/01/2015 23/02/2015 31/03/2015	5 000,00 \$	50,00 \$	201500018
Permis 2015-00021	Transformation / Rénovation de bâtiment <i>Industriel</i> 5155-12-1402-0-000-0000 2037328,2038372,2038377	COMAX COOPERATIVE AGRICOLE AFC (FRANÇOIS CABANA) 15100 CHEMIN DE LA COOPERATIVE		19/01/2015 03/02/2015 03/08/2015	30 000,00 \$	75,00 \$	201500051
Permis 2015-00022	Raccordement services d'aqueduc et d'égouts <i>Industrie à incidences moyennes à fortes</i> 4557-71-4584-0-000-0000 5524347	GESTION DISTRIBUTION FIBOX INC GROUPE PELLAM BÂTISSEURS INC 8635 AVENUE EMILIEN-LETARTE		19/01/2015 21/01/2015 20/02/2015	0,00 \$	90,06 \$	201500029
Permis 2015-00024	Travaux dans l'emprise de rue <i>Industrie à incidences moyennes à fortes</i> 4557-71-4584-0-000-0000 5524347	GESTION DISTRIBUTION FIBOX INC GROUPE PELLAM BÂTISSEURS INC 8635 AVENUE EMILIEN-LETARTE		19/01/2015 21/01/2015 20/02/2015	0,00 \$	100,00 \$	201500028
Certificat 2015-00056	Enseigne <i>Industrie à incidences moyennes à fortes</i> 4656-43-8887-0-000-0000 1700573	PLACEMENT ROGER STE-MARIE INC DANIEL PROVENCHER & CIE INC 5400 RUE MARTINEAU		28/01/2015 01/05/2015 30/06/2015	15 000,00 \$	100,00 \$	

Nombre de logements créés	0
Nombre de logements supprimés	0
Nombre total de permis/cert.:	6
Valeur totale des travaux:	1 450 000,00 \$
Montant total des coûts:	3 215.06

*Le total "Nombre de logements créés" ne contient pas le nombre de logements créés des permis révoqués.
Le total "Nombre de logements supprimés" ne contient pas le nombre de logements supprimés des permis révoqués.
Le total "Valeur totale des travaux" ne contient pas la valeur des travaux des permis révoqués.*



VILLE DE SAINT-HYACINTHE

Liste des permis généraux et certificats émis

Permis/ Cert.	Type / Nature / Matricule / Cadastre	Propriétaire/Entrepreneur/Emplacement/ Secteur	Nb. log. Créé(s) / Supprimé(s)	Émission / Début / Fin prévue	Valeur	Montant	Reçu
Certificat 2015-00015	Changement d'usage ou de destination <i>Institution non structurante de la Ville</i> 4855-62-4497-0-000-0000 5094394	CORP EPISC CATH ROMAINE 1075 RUE GIROUARD EST		14/01/2015	0,00 \$	100,00 \$	201500053
Permis 2015-00019	Transformation / Rénovation de bâtiment <i>Institution non structurante de quartier</i> 5155-16-6233-0-000-0000 2038284	CARREFOUR CHRETIEN DES MASKOUTAINS CARREFOUR CHRETIEN DES MASKOUTAINS 4335 BOULEVARD LAURIER EST		15/01/2015 15/01/2015 31/12/2015	60 000,00 \$	150,00 \$	201500024
Permis 2015-00032	Transformation / Rénovation de bâtiment <i>Institution structurante de la région - clientèle spéciale</i> 4655-98-0678-0-000-0000 1438864,1702429	CENTRE JEUNESSE DE LA MONTEREGIE CONSTRUCTION MB (2014) INC 3000 AVENUE PRATTE		20/01/2015 03/03/2015 31/08/2015	657 000,00 \$	1 642,50 \$	
Permis 2015-00043	Utilisation de l'emprise de rue et équipements municipaux <i>Institution de services publics</i> 4756-03-9832-0-000-0000 1701918	4223942 CANADA INC DESSERCOM INC. TERRAIN DEVANT RUE JOHNSON EST		23/01/2015 26/01/2015 27/01/2015	0,00 \$	239,40 \$	
Permis 2015-00044	Transformation / Rénovation de bâtiment <i>Institution structurante de la région</i> 4754-61-6474-0-000-0000 1439645	CSSS RICHELIEU-YAMASKA CONSTRUCTION BENOIT MOREAU INC. 1800 RUE DESSAULLES		23/01/2015 25/01/2015 01/04/2015	184 000,00 \$	460,00 \$	201500047

Nombre de logements créés	0
Nombre de logements supprimés	0
Nombre total de permis/cert.:	5
Valeur totale des travaux:	901 000,00 \$
Montant total des coûts:	2 591.90

*Le total "Nombre de logements créés" ne contient pas le nombre de logements créés des permis révoqués.
Le total "Nombre de logements supprimés" ne contient pas le nombre de logements supprimés des permis révoqués.
Le total "Valeur totale des travaux" ne contient pas la valeur des travaux des permis révoqués.*



VILLE DE SAINT-HYACINTHE

Liste des permis généraux et certificats émis

Permis/ Cert.	Type / Nature / Matricule / Cadastre	Propriétaire/Entrepreneur/Emplacement/ Secteur	Nb. log. Créé(s) / Supprimé(s)	Émission / Début / Fin prévue	Valeur	Montant	Reçu
Permis 2014-02314	Transformation / Rénovation de bâtiment <i>Unifamiliale isolée</i> 4550-69-5954-0-000-0000 1968389	BEAUREGARD JEAN-FRANCOIS BEAUREGARD JEAN-FRANCOIS 275 AVENUE DE DIEPPE		05/01/2015 05/01/2015 28/02/2015	20 000,00 \$	50,00 \$	201500001
Permis 2015-00002	Transformation / Rénovation de bâtiment <i>Unifamiliale isolée</i> 4754-04-8752-0-000-0000 1966257	MALOUIN SAMUEL DÉSAMIANTECH 2340 AVENUE SYLVA-CLAPIN		05/01/2015 06/01/2015 16/01/2015	10 000,00 \$	50,00 \$	201500003
Permis 2015-00003	Transformation / Rénovation de bâtiment <i>Unifamiliale isolée</i> 4551-73-5156-0-000-0000 1967332	RAMIREZ CARLOS RAMIREZ CARLOS 5470 RUE GARNEAU		06/01/2015 07/01/2015 01/07/2015	25 000,00 \$	62,50 \$	201500007
Permis 2015-00004	Utilisation de l'emprise de rue et équipements municipaux <i>Unifamiliale isolée</i> 4754-04-8752-0-000-0000 1966257	MALOUIN SAMUEL MALOUIN SAMUEL 2340 AVENUE SYLVA-CLAPIN		06/01/2015 06/01/2015 12/01/2015	0,00 \$	119,70 \$	201500006
Permis 2015-00006	Transformation / Rénovation de bâtiment <i>Résidence 4 logis isolés</i> 4852-37-5610-0-000-0000 4915104	MESSIER GILLES MESSIER GILLES 2200-2206 RUE DES SEIGNEURS OUEST		07/01/2015 01/04/2015 30/04/2015	200,00 \$	50,00 \$	201500008
Permis 2015-00007	Transformation / Rénovation de bâtiment <i>Unifamiliale isolée</i> 4651-36-3278-0-000-0000 2037959	GIROUARD FRANCE GIROUARD FRANCE 4680 RUE SAINT-PIERRE OUEST		08/01/2015 12/01/2015 12/01/2016	30 000,00 \$	75,00 \$	201500011

Permis 2015-00008	Transformation / Rénovation de bâtiment <i>Unifamiliale jumelée</i> 4455-49-5062-0-000-0000 2255717	MARTEL RAYMOND MARTEL RAYMOND 6710 RUE DES BOULEAUX		08/01/2015 19/01/2015 15/04/2015	12 000,00 \$	50,00 \$	201500012
Permis 2015-00010	Utilisation de l'emprise de rue et équipements municipaux <i>Bifamiliale isolée</i> 4754-81-0712-0-000-0000 1439720	DUGRE FRANCOIS DUGRE FRANCOIS 1695 RUE DESSAULLES		12/01/2015 12/01/2015 26/01/2015	0,00 \$	239,40 \$	201500017
Permis 2015-00013	Agrandissement de bâtiment <i>Unifamiliale jumelée</i> 4755-98-9732-0-000-0000 2401008	PERRON JOSEE CONSTRUCTION SM-1973 INC. 1245 RUE LORANGE		13/01/2015 01/01/2015 28/02/2015	57 000,00 \$	114,00 \$	201500022
Permis 2015-00014	Transformation / Rénovation de bâtiment <i>Bifamiliale isolée</i> 4953-81-3378-0-000-0000 1297176	TESSIER MICHEL STEVEN DÉRY 17815-17825 AVENUE LUSSIER		14/01/2015 03/02/2015 31/10/2015	6 000,00 \$	50,00 \$	201500019
Permis 2015-00016	Transformation / Rénovation de bâtiment <i>Unifamiliale isolée</i> 4550-05-7830-0-000-0000 1968985	GUILLEMETTE NICOLE PALARDY SOPHIE 6580 RUE FRONTENAC		14/01/2015 15/01/2015 31/03/2015	0,00 \$	0,00 \$	
Permis 2015-00018	Transformation / Rénovation de bâtiment <i>Unifamiliale isolée</i> 4452-97-9609-0-000-0000 4475532	MARCHETERRE BENOIT Constructions PM Morin 2090 RUE VICTOR-MARTIN		15/01/2015 15/01/2015 31/01/2015	7 500,00 \$	50,00 \$	201500025
Permis 2015-00020	Transformation / Rénovation de bâtiment <i>Unifamiliale isolée</i> 4853-10-3154-0-000-0000 1296625	LASNIER SERGE PION MICHAEL 2215 RUE SAINTE-MADELEINE		16/01/2015 16/01/2015 31/07/2015	20 000,00 \$	50,00 \$	201500026
Permis 2015-00023	Transformation / Rénovation de bâtiment <i>Unifamiliale isolée</i> 4752-05-0165-0-000-0000 1296885	LEVESQUE JULIE CONSTRUCTION TETRAULT FAFARD INC. 15865 RUE DES POMMETIERS		19/01/2015 19/01/2015 28/02/2015	8 000,00 \$	50,00 \$	201500032
Permis 2015-00026	Transformation / Rénovation de bâtiment <i>Unifamiliale isolée</i> 4551-40-7105-0-000-0000 1968287	MORIN PIERRE LES CONSTRUCTIONS G.R. PLANTE INC. 375 AVENUE DORION		19/01/2015 05/01/2015 28/02/2015	75 000,00 \$	187,50 \$	

Permis 2015-00027	Agrandissement de bâtiment <i>Unifamiliale isolée</i> 4452-97-9609-0-000-0000 4475532	MARCHETERRE BENOIT Les Constructions PM Morin Inc. 2090 RUE VICTOR-MARTIN		19/01/2015 15/01/2015 30/04/2015	28 000,00 \$	70,00 \$	
Certificat 2015-00028	Changement d'usage ou de destination <i>Unifamiliale isolée</i> 4551-30-3534-0-000-0000 1968247	GIROUARD JEANNICK 435 AVENUE DUCHESNAY		20/01/2015 19/01/2015 19/01/2015	0,00 \$	100,00 \$	201500034
Permis 2015-00030	Transformation / Rénovation de bâtiment <i>Résidence 4 logis isolés</i> 4854-26-0506-0-000-0000 3417311	LAVOIE JEAN-DENIS PATIOS ET CLÔTURES D'AUJOURD'HUI 695 RUE GIROUARD OUEST		20/01/2015 16/12/2014 31/01/2015	10 000,00 \$	50,00 \$	
Permis 2015-00031	Transformation / Rénovation de bâtiment <i>Unifamiliale isolée</i> 5256-04-7566-0-000-0000 3524814	VIENS MARC VIENS MARC 14235 AVENUE DES OLIVIERS		20/01/2015 30/01/2015 31/12/2015	11 000,00 \$	50,00 \$	
Permis 2015-00033	Transformation / Rénovation de bâtiment <i>Bifamiliale isolée</i> 4654-63-9001-0-000-0000 1969156	BOLDUC ROBERT CONSTRUCTION CONCEPT OPTIMUM 2565-2575 RUE BOURASSA		21/01/2015 26/01/2015 30/04/2015	25 000,00 \$	62,50 \$	201500039
Permis 2015-00034	Transformation / Rénovation de bâtiment <i>Résidence : 9 logis et plus variés</i> 4654-09-8898-0-001-0023 1965581,1965559,1965568,1969281	CHAGNON GAETAN CONCEPT FINIMEUBLE INC. 3085 AVENUE SAINTE-CATHERINE app.7		21/01/2015 09/03/2015 11/03/2015	10 000,00 \$	50,00 \$	201500035
Permis 2015-00035	Raccordement services d'aqueduc et d'égouts <i>Bifamiliale isolée</i> 4753-19-8156-0-000-0000 1965840	RAICHE-MILOTTE ANTOINE 2448-2456 RUE SICOTTE		21/01/2015 29/01/2015 28/02/2015	0,00 \$	90,06 \$	201500050
Permis 2015-00036	Travaux dans l'emprise de rue <i>Bifamiliale isolée</i> 4753-19-8156-0-000-0000 1965840	RAICHE-MILOTTE ANTOINE 2448-2456 RUE SICOTTE		21/01/2015 29/01/2015 04/02/2015	0,00 \$	119,70 \$	201500049
Certificat 2015-00037	Changement d'usage ou de destination <i>Commerce associable à la résidence</i> 4953-87-1403-0-000-0000 1297255	DAVIAU JACQUELINE DAVIAU JACQUELINE 1030 RUE DESRANLEAU EST		21/01/2015 01/05/2015 30/06/2015	1 000,00 \$	100,00 \$	201500037

Permis 2015-00039	Transformation / Rénovation de bâtiment <i>Unifamiliale isolée</i> 4755-39-4713-0-000-0000 1701927	LEBLANC JULIEN RÉNOVATION BENOIT LEBLANC 2890 AVENUE DES GOUVERNEURS		22/01/2015 23/01/2015 01/08/2015	10 000,00 \$	50,00 \$	201500038
Permis 2015-00041	Transformation / Rénovation de bâtiment <i>Bifamiliale isolée</i> 4654-43-5594-0-000-0000 1966762	HARNOIS JOHANNE HARNOIS JOHANNE 2660 BOULEVARD CHOQUETTE		23/01/2015 23/01/2015 01/01/2016	4 000,00 \$	50,00 \$	201500041
Permis 2015-00042	Transformation / Rénovation de bâtiment <i>Bifamiliale isolée</i> 4754-03-9392-0-000-0000 1966281	BEAUCHEMIN ELISE BEAUCHEMIN ELISE 2315 AVENUE SYLVA-CLAPIN		23/01/2015 01/12/2014 30/04/2015	3 500,00 \$	50,00 \$	201500042
Permis 2015-00046	Transformation / Rénovation de bâtiment <i>Bifamiliale isolée</i> 4853-17-7168-0-000-0000 1439762	NOISEUX JACINTHE MARIO PINARD 227 AVENUE SAINT-FRANCOIS		26/01/2015 30/09/2014 31/10/2015	5 000,00 \$	125,00 \$	201500043; 201500044; 201500045
Permis 2015-00047	Utilisation de l'emprise de rue et équipements municipaux <i>Résidence : 9 logis et plus variés</i> 4753-59-4131-0-000-0000 4268949	GESTION FLUET INC GICLEURS RICHELIEU INC. 900 AVENUE RAYMOND		26/01/2015 11/11/2014 10/12/2014	0,00 \$	119,70 \$	201500058
Permis 2015-00048	Transformation / Rénovation de bâtiment <i>Unifamiliale isolée</i> 4552-27-9702-0-000-0000 1967603	LAMOUREUX MICHEL LAMOUREUX MICHEL 1845 AVENUE CASTELNEAU		27/01/2015 31/01/2015 30/06/2015	10 000,00 \$	50,00 \$	201500046
Permis 2015-00050	Agrandissement de bâtiment <i>Unifamiliale isolée</i> 4651-17-3455-0-000-0000 1967058	LANOUE LOUIS L & L HABITATION 4745 RUE GOUIN		27/01/2015 06/04/2015 06/07/2015	30 000,00 \$	60,00 \$	201500056
Permis 2015-00051	Transformation / Rénovation de bâtiment <i>Bifamiliale isolée</i> 4754-28-3660-0-000-0000 1438570	BILODEAU ANDRE BILODEAU ALEXANDRE 2486 BOULEVARD LAFRAMBOISE		27/01/2015 30/01/2015 30/04/2015	5 000,00 \$	50,00 \$	201500048

Permis 2015-00053	Transformation / Rénovation de bâtiment <i>Unifamiliale isolée</i> 4551-22-3763-0-000-0000 1968131	DUSSAULT NORMAND Constructions PM Morin 675 AVENUE DORION		28/01/2015 01/02/2015 31/03/2015	16 000,00 \$	50,00 \$	201500052
Permis 2015-00055	Transformation / Rénovation de bâtiment <i>Bifamiliale isolée</i> 4351-64-0414-0-000-0000 5476044	MUTZ JEAN-SEBASTIEN DUPUIS TINA 7404-7406 BOULEVARD LAURIER OUEST		28/01/2015	10 000,00 \$	50,00 \$	

Nombre de logements créés	0
Nombre de logements supprimés	0
Nombre total de permis/cert.:	34
Valeur totale des travaux:	449 200,00 \$
Montant total des coûts:	2 545.06

*Le total "Nombre de logements créés" ne contient pas le nombre de logements créés des permis révoqués.
Le total "Nombre de logements supprimés" ne contient pas le nombre de logements supprimés des permis révoqués.
Le total "Valeur totale des travaux" ne contient pas la valeur des travaux des permis révoqués.*



Rapport des dossiers d'urbanisme

Ville de Saint-Hyacinthe

Tous les dossiers

PIIA (Plan d'implantation et d'intégration architecturale)							
No demande Date demande	Propriétaire / Emplacement		Demandeur			Demande annulée	Date complétée
2015-30005 07/01/2015	ST-JEAN DOMINIQUE 650- AVENUE SAINTE-ANNE		PIKA DESIGN INC. 650 AVENUE SAINTE-ANNE			__/__/__	__/__/__
	Processus d'adoption	Date prévue	Date effectuée	Responsable	Délai (jours)	État	No résolution
	Recommandation du CCU	20/01/2015	20/01/2015			Non définie	
	Présentation au conseil	26/01/2015	26/01/2015	Yvan Gatien, Directeur		Non définie	
	Décision du conseil	02/02/2015	__/__/__	Yvan Gatien, Directeur		Non définie	
No demande Date demande	Propriétaire / Emplacement		Demandeur			Demande annulée	Date complétée
2015-30006 08/01/2015	CONSTRUCTIONS PALARDY INC (LES) 5600- RUE DES SEIGNEURS EST		CONSTRUCTIONS PALARDY INC (LES) 8625 GRAND RANG			__/__/__	__/__/__
	Processus d'adoption	Date prévue	Date effectuée	Responsable	Délai (jours)	État	No résolution
	Recommandation du CCU	20/01/2015	20/01/2015			Non définie	
	Présentation au conseil	26/01/2015	26/01/2015	Yvan Gatien, Directeur		Non définie	
	Décision du conseil	09/02/2015	__/__/__	Yvan Gatien, Directeur		Non définie	
No demande Date demande	Propriétaire / Emplacement		Demandeur			Demande annulée	Date complétée
2015-30015 12/01/2015	THERIAULT VALTERE 2630 2640- RUE GIROUARD OUEST		VALTERE THERIAULT ET MARIE-JOSÉE TRAHAN 2630 RUE GIROUARD OUEST			__/__/__	__/__/__
	Processus d'adoption	Date prévue	Date effectuée	Responsable	Délai (jours)	État	No résolution
	Recommandation du CCU	__/__/__	__/__/__			Non définie	

	Présentation au conseil	__/__/__	__/__/__	Yvan Gatien, Directeur		Non définie	
	Décision du conseil	__/__/__	__/__/__	Yvan Gatien, Directeur		Non définie	
No demande Date demande	Propriétaire / Emplacement			Demandeur		Demande annulée	Date complétée
2015-30017 14/01/2015	BOURBEAU RICHARD 438- AVENUE SAINT-SIMON			LA VIE LA VIE COMPTOIR SANTÉ 1960-3 RUE DES CASCADES OUEST		__/__/__	__/__/__
	Processus d'adoption	Date prévue	Date effectuée	Responsable	Délai (jours)	État	No résolution
	Recommandation du CCU	17/02/2015	__/__/__			Non définie	
	Décision du conseil	02/03/2015	__/__/__	Yvan Gatien, Directeur		Non définie	
	Présentation au conseil	23/02/2015	__/__/__	Yvan Gatien, Directeur		Non définie	
No demande Date demande	Propriétaire / Emplacement			Demandeur		Demande annulée	Date complétée
2015-30028 26/01/2015	GESTION NOVA ENR 875- AVENUE LAFRAMBOISE			PAM LA BARBIÈRE 875 AVENUE LAFRAMBOISE		__/__/__	__/__/__
	Processus d'adoption	Date prévue	Date effectuée	Responsable	Délai (jours)	État	No résolution
	Présentation au conseil	__/__/__	__/__/__	Yvan Gatien, Directeur		Non définie	
	Décision du conseil	__/__/__	__/__/__	Yvan Gatien, Directeur		Non définie	
	Recommandation du CCU	__/__/__	__/__/__			Non définie	
No demande Date demande	Propriétaire / Emplacement			Demandeur		Demande annulée	Date complétée
2015-30029 23/01/2015	UNIVERSITE DE MONTREAL 1425- AVENUE DES VETERINAIRES			LECLERC ASSOCIÉS ARCHITECTES 434 STE-HÉLÈNE		__/__/__	__/__/__
	Processus d'adoption	Date prévue	Date effectuée	Responsable	Délai (jours)	État	No résolution
	Recommandation du CCU	17/02/2015	__/__/__			Non définie	
	Présentation au conseil	23/03/2015	__/__/__	Yvan Gatien, Directeur		Non définie	
	Décision du conseil	02/03/2015	__/__/__	Yvan Gatien, Directeur		Non définie	
No demande Date demande	Propriétaire / Emplacement			Demandeur		Demande annulée	Date complétée
2015-30034 08/01/2015	CORPORATION DU SEMINAIRE DE ST-HYACINTHE D'YAMASKA 650 700- RUE GIROUARD EST			CORPORATION DU SÉMINAIRE DE ST-HYACINTHE 650 RUE GIROUARD EST		__/__/__	__/__/__

Processus d'adoption	Date prévue	Date effectuée	Responsable	Délai (jours)	État	No résolution
Recommandation du CCU	17/02/2015	__/__/__			Non définie	
Présentation au conseil	23/02/2015	__/__/__	Yvan Gatien, Directeur		Non définie	
Décision du conseil	02/03/2015	__/__/__	Yvan Gatien, Directeur		Non définie	

No demande Date demande	Propriétaire / Emplacement	Demandeur			Demande annulée	Date complétée
2015-30037 22/01/2015	DALESHAR HOLDING CORP 470- AVENUE DE L' HOTEL-DIEU	CANIN MODE 470 AVENUE DE L'HÔTEL-DIEU			__/__/__	__/__/__

Processus d'adoption	Date prévue	Date effectuée	Responsable	Délai (jours)	État	No résolution
Recommandation du CCU	17/02/2015	__/__/__			Non définie	
Présentation au conseil	23/02/2015	__/__/__	Yvan Gatien, Directeur		Non définie	
Décision du conseil	02/03/2015	__/__/__	Yvan Gatien, Directeur		Non définie	

PIIA (Plan d'implantation et d'intégration architecturale)

Nombre de demandes : 8

Dérogation mineure

No demande Date demande	Propriétaire / Emplacement	Demandeur			Demande annulée	Date complétée
2015-30003 05/01/2015	OEUVRE ANTOINE GIROUARD (L) 1980- AVENUE COULONGE	GROUPE ROBIN 770, BOULEVARD CASAVANT OUEST			__/__/__	__/__/__

Processus d'adoption	Date prévue	Date effectuée	Responsable	Délai (jours)	État	No résolution
Réception de la demande	05/01/2015	05/01/2015	Lynda Cadorette, chef planification		Non définie	
Recommandation du CCU	20/01/2015	20/01/2015	Lynda Cadorette, chef planification		Non définie	
Décision du Conseil en séance plénière	26/01/2015	26/01/2015	Yvan Gatien, Directeur		Non définie	
Avis public dans les journeaux	__/__/__	__/__/__			Non définie	
Assemblée du Conseil et entrée en vigueur	02/03/2015	__/__/__	Yvan Gatien, Directeur		Non définie	

No demande Date demande	Propriétaire / Emplacement	Demandeur			Demande annulée	Date complétée
2015-30021 20/01/2015	CPE L'AMIBULLE 7015- RUE DES SEMAILLES	CPE L'AMIBULLE 7015 RUE DES SEMAILLES			__/__/__	__/__/__

Processus d'adoption	Date prévue	Date effectuée	Responsable	Délai (jours)	État	No résolution
Réception de la demande	__/__/__	19/01/2015	Danny Gignac, Tech. aménagement du territoire		Non définie	
Recommandation du CCU	17/02/2015	__/__/__	Danny Gignac, Tech. aménagement du territoire		Non définie	
Décision du Conseil en séance plénière	23/02/2015	__/__/__	Yvan Gatien, Directeur		Non définie	
Avis public dans les journeaux	__/__/__	__/__/__		15	Non définie	
Assemblée du Conseil et entrée en vigueur	07/04/2015	__/__/__	Yvan Gatien, Directeur		Non définie	

No demande Date demande	Propriétaire / Emplacement	Demandeur	Demande annulée	Date complétée
2015-30031 28/01/2015	A IMPACT PRODUCTION INC 15985- AVENUE BOURDAGES SUD	A IMPACT PRODUCTION INC 15985 AVENUE BOURDAGES SUD	__/__/__	__/__/__

Processus d'adoption	Date prévue	Date effectuée	Responsable	Délai (jours)	État	No résolution
Réception de la demande	__/__/__	26/01/2015	Danny Gignac, Tech. aménagement du territoire		Non définie	
Décision du Conseil en séance plénière	23/02/2015	__/__/__	Yvan Gatien, Directeur		Non définie	
Assemblée du Conseil et entrée en vigueur	07/04/2015	__/__/__	Yvan Gatien, Directeur		Non définie	
Recommandation du CCU	17/02/2015	__/__/__	Lynda Cadorette, chef planification		Non définie	
Avis public dans les journeaux	__/__/__	__/__/__		15	Non définie	

No demande Date demande	Propriétaire / Emplacement	Demandeur	Demande annulée	Date complétée
2015-30036 29/01/2015	THERIAULT STEEVE 1455- RUE TURCOT	THERIAULT STEEVE 3145 RUE PAUL-SAUVE	__/__/__	__/__/__

Processus d'adoption	Date prévue	Date effectuée	Responsable	Délai (jours)	État	No résolution
Réception de la demande	__/__/__	20/01/2015	Danny Gignac, Tech. aménagement du territoire		Non définie	
Décision du Conseil en séance plénière	23/02/2015	__/__/__	Yvan Gatien, Directeur		Non définie	
Recommandation du CCU	17/02/2015	__/__/__	Lynda Cadorette, chef planification		Non définie	
Avis public dans les journeaux	__/__/__	__/__/__			Non définie	
Assemblée du Conseil et entrée en vigueur	__/__/__	__/__/__	Yvan Gatien, Directeur		Non définie	

No demande Date demande	Propriétaire / Emplacement	Demandeur	Demande annulée	Date complétée
----------------------------	----------------------------	-----------	--------------------	-------------------

2015-30039 29/01/2015	DESNOYERS MARCO 4625- RUE DES SEIGNEURS EST	DESNOYERS MARCO 599 RUE DION	__/__/__	__/__/__		
Processus d'adoption	Date prévue	Date effectuée	Responsable	Délai (jours)	État	No résolution
Recommandation du CCU	17/02/2015	__/__/__	Lynda Cadorette, chef planification		Non définie	
Avis public dans les journeaux	__/__/__	__/__/__		15	Non définie	
Réception de la demande	__/__/__	29/01/2015	Danny Gignac, Tech. aménagement du territoire		Non définie	
Décision du Conseil en séance plénière	23/02/2015	__/__/__	Yvan Gatien, Directeur		Non définie	
Assemblée du Conseil et entrée en vigueur	07/01/2015	__/__/__	Yvan Gatien, Directeur		Non définie	

Dérogation mineure

Nombre de demandes : 5

PPCMOI (Projet particulier de const., de mod. ou d'occ. d'un immeuble)						
No demande Date demande	Propriétaire / Emplacement		Demandeur		Demande annulée	Date complétée
2015-30004 07/01/2015	JEFO INTERNATIONAL LTEE 13455- AVENUE MORISSETTE		STRATÉGIES IMMOBILIÈRES LGP		__/__/__	__/__/__
Processus d'adoption	Date prévue	Date effectuée	Responsable	Délai (jours)	État	No résolution
Réception de la demande	__/__/__	07/01/2015	Lynda Cadorette, chef planification		Non définie	
Recommandation du CCU	20/01/2015	20/01/2015	Lynda Cadorette, chef planification		Non définie	
Décision du Conseil en séance plénière	26/01/2015	26/01/2015	Yvan Gatien, Directeur		Non définie	
Avis public	__/__/__	__/__/__			Non définie	
Assemblée du Conseil et entrée en vigueur	__/__/__	__/__/__			Non définie	

PPCMOI (Projet particulier de const., de mod. ou d'occ. d'un immeuble)

Nombre de demandes : 1

Demande d'avis urbanistique au CCU						
No demande Date demande	Propriétaire / Emplacement		Demandeur		Demande annulée	Date complétée
2015-30007 08/01/2015	VILLE DE SAINT-HYACINTHE 955- RUE MORISON		VILLE DE SAINT-HYACINTHE 700 AV DE L'HOTEL-DE-VILLE		__/__/__	__/__/__
2015-30041 15/01/2015	LAROCHÉ ERIC 405- AVENUE DE LA CONCORDE NORD		LAROCHÉ ERIC 454 BAS DE LA RIVIERE		__/__/__	__/__/__

Demande d'avis urbanistique au CCU

Nombre de demandes : 2

Modification d'un règlement d'urbanisme local (MRU)

2015-30002 05/01/2015	LAUZON LAURENCE 2680- RUE BOURASSA	LUC LAPORTE 1896 RUE MAURICE-DUPLESSIS	__/__/__	__/__/__			
Processus d'adoption		Date prévue	Date effectuée	Responsable	Délai (jours)	État	No résolution
Décision du Conseil en séance plénière		23/02/2015	__/__/__	Yvan Gatien, Directeur		Non définie	
Avis de motion en assemblée publique du Conseil		__/__/__	__/__/__			Non définie	
Entrée en vigueur du règlement		__/__/__	__/__/__			Non définie	
Réception de la demande		__/__/__	05/01/2015	Lynda Cadorette, chef planification		Non définie	
Recommandation du CCU		17/02/2015	__/__/__	Lynda Cadorette, chef planification		Non définie	

No demande Date demande	Propriétaire / Emplacement	Demandeur			Demande annulée	Date complétée
----------------------------	----------------------------	-----------	--	--	--------------------	-------------------

2015-30019 07/01/2015	JEFO INTERNATIONAL LTEE 15410- GRAND RANG SAINT-FRANCOIS	STRATÉGIES IMMOBILIÈRES LGP			__/__/__	__/__/__
--------------------------	---	-----------------------------	--	--	----------	----------

Processus d'adoption		Date prévue	Date effectuée	Responsable	Délai (jours)	État	No résolution
Réception de la demande		__/__/__	07/01/2015	Lynda Cadorette, chef planification		Non définie	
Recommandation du CCU		17/02/2015	__/__/__			Non définie	
Présentation au conseil		23/02/2015	__/__/__	Yvan Gatien, Directeur		Non définie	
Décision du Conseil en séance plénière		23/02/2015	__/__/__			Non définie	
Avis de motion en assemblée publique du Conseil		__/__/__	__/__/__			Non définie	
Entrée en vigueur du règlement		__/__/__	__/__/__			Non définie	

Modification d'un règlement d'urbanisme local (MRU)

Nombre de demandes : 2

Demande au CCU visant à approuver un plan de lotissement

No demande Date demande	Propriétaire / Emplacement	Demandeur			Demande annulée	Date complétée
2015-30032 28/01/2015	GESTION CLAUDE LEVESQUE (2005) INC 5835- BOULEVARD LAURIER OUEST	GESTION CLAUDE LEVESQUE (2005) INC 170 RUE LAGUE			__/__/__	__/__/__

Processus d'adoption	Date prévue	Date effectuée	Responsable	Délai (jours)	État	No résolution
Recommandation du CCU	17/02/2015	__/__/__	Danny Gignac, Tech. aménagement du territoire		Non définie	
Décision du conseil	02/03/2015	__/__/__	Yvan Gatién, Directeur		Non définie	
Présentation au conseil	23/02/2015	__/__/__	Yvan Gatién, Directeur		Non définie	

Demande au CCU visant à approuver un plan de lotissement

Nombre de demandes : 1

Demande d'attestation d'usage

No demande Date demande	Propriétaire / Emplacement	Demandeur	Demande annulée	Date complétée
2015-30001 05/01/2015	DESROCHES MICHEL 15030- AVENUE GUY	DESROCHES MICHEL 15030 AVENUE GUY	__/__/__	05/01/2015
2015-30024 20/01/2015	VILLE DE SAINT-HYACINTHE 1895- RUE GIROUARD EST	VILLE DE SAINT-HYACINTHE 700 AV DE L'HOTEL-DE-VILLE	__/__/__	__/__/__
2015-30025 21/01/2015	PICHE MARC 6975- BOULEVARD LAFRAMBOISE	PICHE MARC 6975 BOULEVARD LAFRAMBOISE	22/01/2015	22/01/2015
2015-30026 22/01/2015	GUILLEMETTE NICOLE BOULEVARD LAURIER OUEST	SYNERGIS	__/__/__	__/__/__

Demande d'attestation d'usage

Nombre de demandes : 4

Demande d'accès à l'information

2015-30010 13/01/2015	TERRAMEX INC 1780- RUE BROUILLETTE	GS CONSULTANTS 301 BOUL. INDUSTRIEL	__/__/__	21/01/2015
--------------------------	---------------------------------------	--	----------	------------

Demande d'accès à l'information

Nombre de demandes : 1

Demande d'analyse réglementaire (ÉTUDE)

2015-30018 16/01/2015	DESJARDINS NORMAND 6440- BOULEVARD LAURIER EST	RÉMI GAUVIN	__/__/__	__/__/__
2015-30020 19/01/2015	SOCIETE IMMOBILIERE GBS INC 18005- AVENUE SAINT-LOUIS	François Malo Arpenteur-Géomètre 1995, Rue Girouard Ouest	__/__/__	__/__/__
2015-30022 15/01/2015	VILLE DE SAINT-HYACINTHE 950- RUE DESRANLEAU EST	VILLE DE SAINT-HYACINTHE 700 AV DE L'HOTEL-DE-VILLE	__/__/__	__/__/__
2015-30030 27/01/2015	OEUVRE ANTOINE GIROUARD (L) RUE JOHNSON EST	LE GROUPE ROBIN 770, boulevard Casavant Ouest	__/__/__	__/__/__

2015-30035 28/01/2015	9096-9734 QUEBEC INC 1255- RUE DELORME	9096-9734 QUEBEC INC 1906 RUE DES CASCADES #203	__/__/__	__/__/__
2015-30038 29/01/2015	LANOIE-BRIEN PATRICIA 8085- RUE FRONTENAC	LANOIE-BRIEN PATRICIA 8085 RUE FRONTENAC	__/__/__	__/__/__

Demande d'analyse réglementaire (ÉTUDE)

Nombre de demandes : 6

Demande d'analyse agricole (CPTAQ)

2015-30009 09/01/2015	RAINVILLE PAUL 7470- CHEMIN DU RAPIDE-PLAT NORD	RAINVILLE PAUL 7480 CHEMIN DU RAPIDE-PLAT NORD	__/__/__	__/__/__			
	Processus d'adoption	Date prévue	Date effectuée	Responsable	Délai (jours)	État	No résolution
	Analyse de conformité réglementaire	13/01/2015	13/01/2015	Marie-Josée Lemire, Inspectrice municipale		Non définie	

Demande d'analyse agricole (CPTAQ)

Nombre de demandes : 1

Demande pour un acte de tolérance

No demande Date demande	Propriétaire / Emplacement	Demandeur		Demande annulée	Date complétée		
2015-30040 30/01/2015	OEUVRE ANTOINE GIROUARD (L) BOULEVARD CASAVANT EST	OEUVRE ANTOINE GIROUARD (L) 650 RUE GIROUARD EST		__/__/__	__/__/__		
	Processus d'adoption	Date prévue	Date effectuée	Responsable	Délai (jours)	État	No résolution
	Réception de la demande	__/__/__	27/01/2015			Non définie	
	Décision du conseil	09/02/2015	__/__/__			Non définie	

Demande pour un acte de tolérance

Nombre de demandes : 1

Demande de démolition au comité de démolition

No demande Date demande	Propriétaire / Emplacement	Demandeur		Demande annulée	Date complétée		
2015-30027 26/01/2015	ACIER JEAN HEBERT INC 1095- RUE DELORME	ACIER JEAN HEBERT INC 2-1095 RUE DELORME		__/__/__	__/__/__		
	Processus d'adoption	Date prévue	Date effectuée	Responsable	Délai (jours)	État	No résolution
	Réception de la demande	__/__/__	__/__/__			Non définie	
	Analyse de conformité réglementaire	__/__/__	__/__/__			Non définie	

Pose de l'avis de démolition	__/__/__	__/__/__			Non définie	
Assemblée publique du comité de démolition	02/02/2015	__/__/__	Lynda Cadorette, chef planification		Non définie	
Émission du permis (30 jours de délai)	__/__/__	__/__/__			Non définie	

Demande de démolition au comité de démolition

Nombre de demandes : 1

Avis de changement de numéro civique

No demande Date demande	Propriétaire / Emplacement	Demandeur	Demande annulée	Date complétée
2015-30013 09/01/2015	BUREAU CLAUDE 3985- BOULEVARD LAURIER OUEST	BUREAU CLAUDE 3995 BOULEVARD LAURIER OUEST	__/__/__	13/01/2015
2015-30023 20/01/2015	VILLE DE SAINT-HYACINTHE 1025- RUE CAYOUCETTE	VILLE DE SAINT-HYACINTHE 700 AV DE L'HOTEL-DE-VILLE	__/__/__	__/__/__
2015-30033 28/01/2015	MUTZ JEAN-SEBASTIEN 7404 7406- BOULEVARD LAURIER OUEST	DUPUIS TINA 7406 BOULEVARD LAURIER OUEST	__/__/__	28/01/2015

Avis de changement de numéro civique

Nombre de demandes : 3

Avis d'incendie

2015-30011 12/01/2015	GUILLEMETTE NICOLE 6580- RUE FRONTENAC		__/__/__	14/01/2015
2015-30014 04/01/2015	MORIN PIERRE 375- AVENUE DORION		__/__/__	__/__/__

Avis d'incendie

Nombre de demandes : 2

Nombre total des demandes : 38



VILLE DE SAINT-HYACINTHE

Rapport mensuel du mois de janvier 2015

No permis	Propriétaire / Adresse	Arpenteur	Emplacement / Cadastre / Matricule	Lots projetés	Parc et espace vert	Montant
2015-20001	BRUNELLE LISE 8175 CHEMIN DU RAPIDE-PLAT SUD	Richard Dion Arpenteur-Géomètre 1995, Rue Girouard Ouest	8175- CHEMIN DU RAPIDE-PLAT SUD Cadastres: 1701871,5370755	Cadastres: 5644062	0,00 \$	100,00 \$
No demande	SAINT-HYACINTHE	Saint-Hyacinthe (Québec)				
2015-20002	J2R 1R7	Plan RD6368 Minute 12967	4959-77-1913-0-000-0000			

Remembrement de lots suite à la création d'une parcelle transitoire visant à agrandir une propriété résidentielle.

No permis	Propriétaire / Adresse	Arpenteur	Emplacement / Cadastre / Matricule	Lots projetés	Parc et espace vert	Montant
2015-20002	FAUCHER LISE 785 AVENUE TELLIER	Richard Dion Arpenteur-Géomètre 1995, Rue Girouard Ouest	2356- RUE DESSAULLES Cadastres: 1968667,1968670	Cadastres: 5626313, 5626314,	0,00 \$	200,00 \$
No demande	SAINT-HYACINTHE	Saint-Hyacinthe (Québec)				
2015-20001	J2S 6N1	Plan RD6556 Minute 19921	4753-39-6816-0-000-0000			

Création d'un lot transitoire à remembrer afin d'agrandir une propriété résidentielle (inclusion d'une partie de ruelle)

	Nombre permis	Parc et espace vert	Montant total	Grand total
Mensuel:	2	0,00 \$	300,00 \$	300,00 \$
Cumulatif jusqu'à fin janvier :	2	0,00 \$	300,00 \$	300,00 \$
Annuel:	2	0,00 \$	300,00 \$	300,00 \$