

RAPPORT DE CONSTRUCTION 2015



FÉVRIER

TABLE DES MATIÈRES

Tableaux comparatifs	
Nombre de permis émis	3
Valeur des travaux des permis	4
Unités de logements créées	5
Compilation des permis – Rapport mensuel	6
Rapport comparatif par regroupement des types de permis	7
Analyse par catégorie d'immeuble	9
Rapport comparatif par catégorie d'immeuble	11
Rapport comparatif pour l'intervalle du mois de février 2015	14
Liste des permis généraux et certificats émis	
Catégorie d'immeuble – Agricole	19
Catégorie d'immeuble – Commercial	20
Catégorie d'immeuble – Industriel	23
Catégorie d'immeuble – Institutionnel et gouvernemental	25
Catégorie d'immeuble – Résidentiel	26
Rapport des dossiers d'urbanisme	35
Permis de lotissement	43

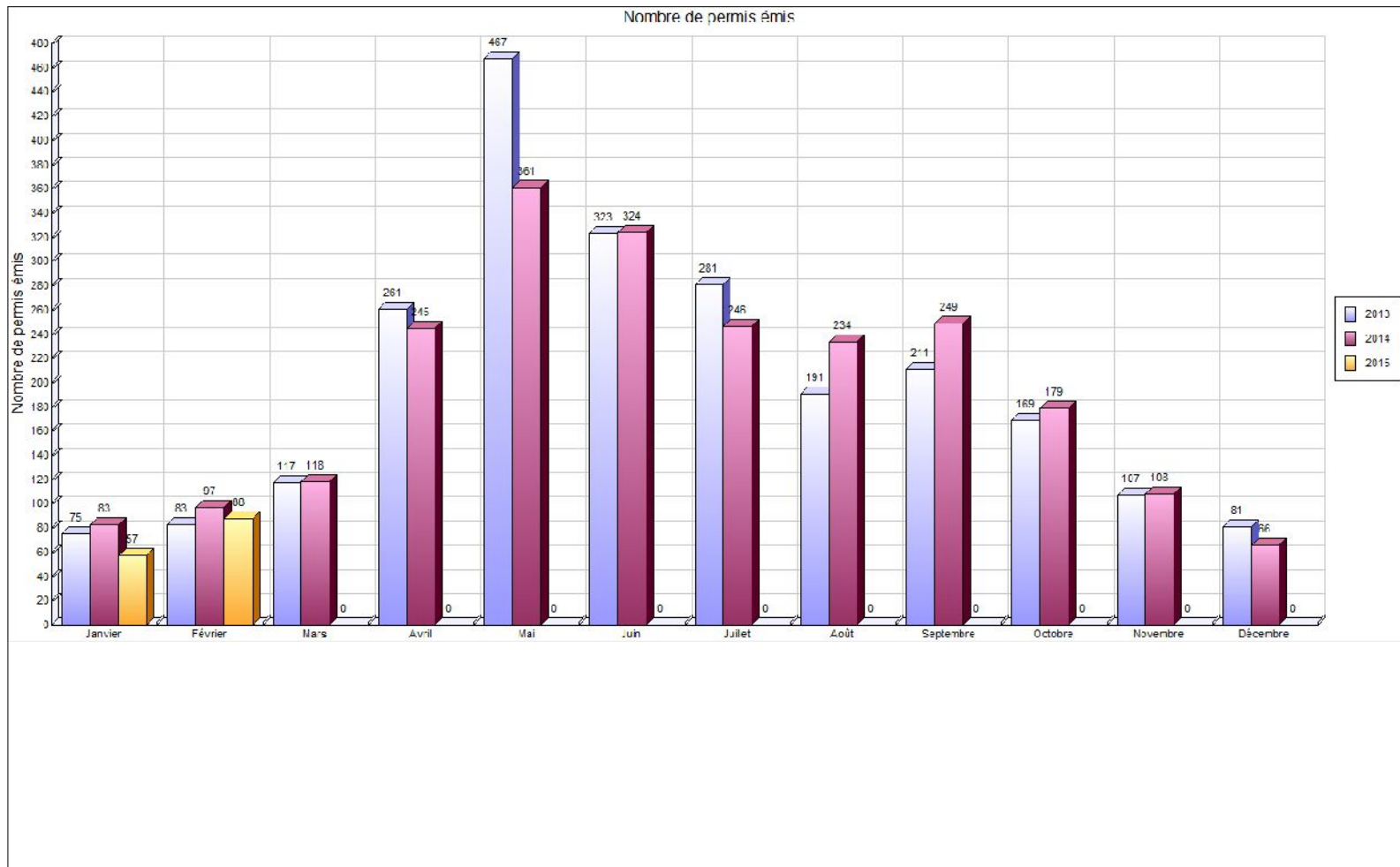



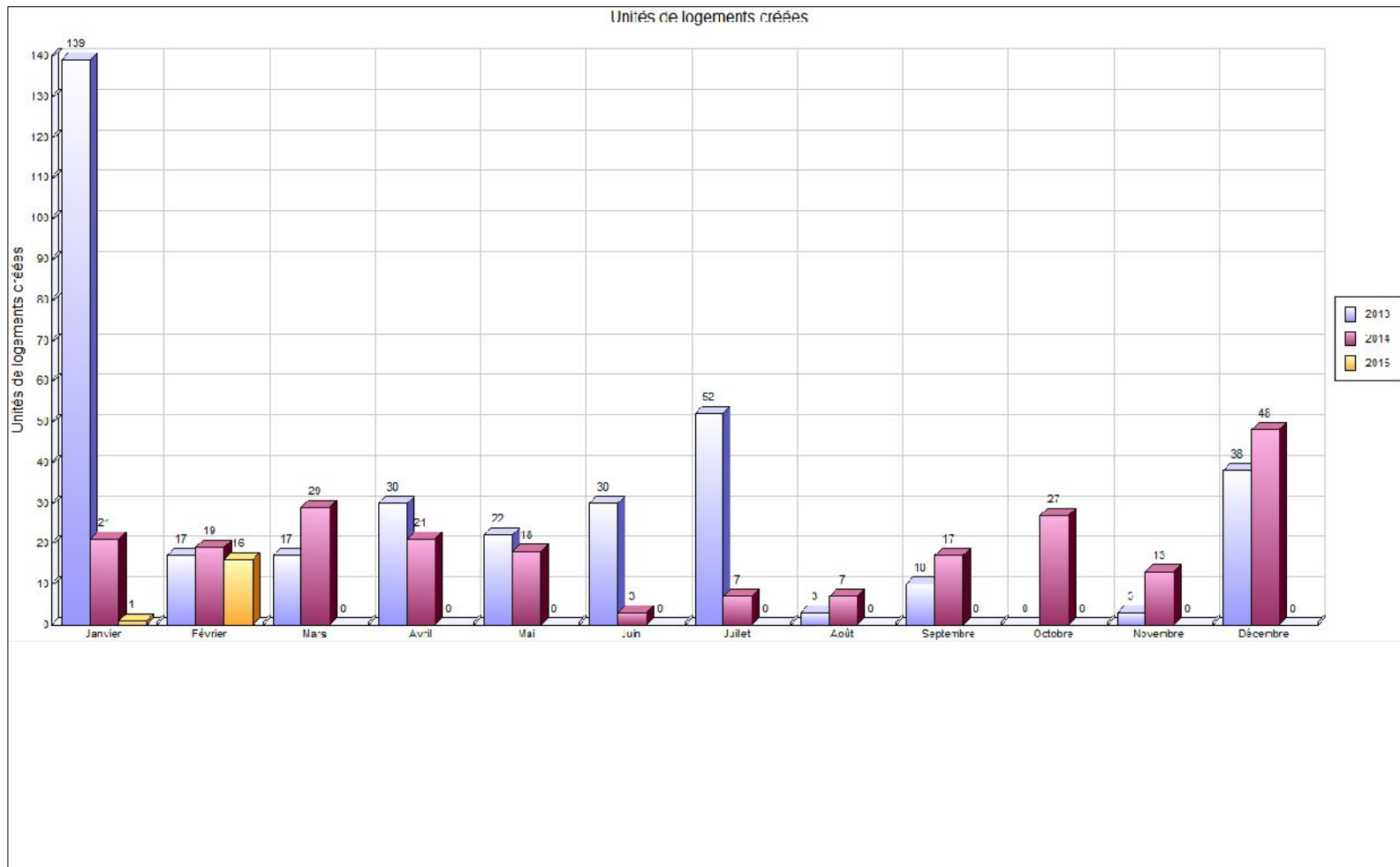

COMPILATION DES PERMIS - RAPPORT MENSUEL

MUNICIPALITÉ: Saint-Hyacinthe

Année: 2015

	Usage			RÉSIDENTIEL						COMMERCIAL						INDUSTRIEL						INSTITU. & PUBLIC						AGRICOLE						LOCALISATION				
	Bâtiment			PRINC.			ACC.			PRINC.			ACC.			PRINC.			ACC.			PRINC.			ACC.			PRINC.			ACC.			PU	SECT	PPR		
	Travaux			N	A	R	N	A	R	N	A	R	N	A	R	N	A	R	N	A	R	N	A	R	N	A	R	N	A	R	N	A	R			ZI	ZS	
Nombre de permis	Janvier	0	3	25	2	0	0	1	0	5	0	0	0	0	1	1	0	0	0	0	0	3	0	0	0	0	0	0	0	0	0	0	0	0				
	Février	5	1	21	3	0	0	0	1	3	0	0	0	0	0	1	0	0	0	0	0	1	0	0	0	0	0	1	0	0	0							
	Mars																																					
	Avril																																					
	Mai																																					
	Juin																																					
	Juillet																																					
	Août																																					
	Septembre																																					
	Octobre																																					
	Novembre																																					
	Décembre																																					
TOTAL	5	4	46	5	0	0	1	1	8	0	0	0	0	1	2	0	0	0	0	0	4	0	0	0	0	0	1	0	0	0	0	0	0	0				

PRINC. :	Bâtiment principal	RCI	{	PU :	Périmètre d'urbanisation
ACC. :	Bâtiment accessoire			SECT :	Secteur agricole au RCI (A1 à A6)
N :	Nouvelle construction			PPR :	Périmètre de protection rapproché
A :	Agrandissement, addition d'étage			ZI :	Zone d'interdiction
R :	Réparation, rénovation			ZS :	Zone sensible

- Notes: 1) Bâtiment accessoire: remise à des fins agricoles, commerciales, résidentielles, industrielles, récréatives, silo, ouvrage d'entreposage des déjections animales.
 2) Nouvelle construction exclue: enseigne, installation septique.



Regroupement / Type de permis	février 2015				Cumulatif au 28 février 2015				février 2014				Cumulatif au 28 février 2014			
	Log. Créés	Émis	Valeur	Montant	Log. Créés	Émis	Valeur	Montant	Log. Créés	Émis	Valeur	Montant	Log. Créés	Émis	Valeur	Montant
Urbanisme																
Abattage d'arbres		2	1 500.00	25.00		2	1 500.00	25.00		3		75.00		3		75.00
Agrandissement de bâtiment	1	2	135 000.00	317.50	1	6	1 650 000.00	3 361.50		3	6 597 000.00	13 170.00		5	10 034 000.00	13 220.00
Bâtiment accessoire / de service		5	40 500.00	250.00		5	40 500.00	250.00		2	3 000.00	100.00		5	128 000.00	250.00
Bâtiment temporaire		1		800.00		2		1 000.00								
Captage des eaux souterraines (Puits)										1		50.00		1		50.00
Changement d'usage ou de destination		7	28 000.00	762.50		12	29 000.00	1 262.50		6		600.00		12	25 500.00	1 300.00
Construction Nouvelle	15	5	2 050 000.00	2 575.00	15	6	2 985 000.00	4 445.00	19	15	2 870 000.00	4 900.00	40	19	4 820 000.00	7 800.00
Démolition		2	5 848.00	100.00		2	5 848.00	100.00		3	128 544.00	50.00		5	142 394.00	150.00
Déplacement d'une construction						1		50.00								
Enseigne		6	48 125.00	375.00		10	63 425.00	575.00		8	34 000.00	400.00		9	47 000.00	450.00
Installation septique		1	20 000.00	50.00		1	20 000.00	50.00		1		50.00		3	16 552.00	150.00
Muret		1	20 000.00	50.00		1	20 000.00	50.00								
Occupation		2		200.00		2		200.00								
Opération - Deux générations / Bi-génération (Renouvellement)		20		8 000.00		20		8 000.00						30		9 920.00
Piscine		1	7 000.00	50.00		1	7 000.00	50.00								
Réparation d'une construction										10	301 011.00	664.02		12	620 311.00	1 542.42
Stationnement		1	30 000.00	75.00		1	30 000.00	75.00		3	30 000.00	150.00		4	60 000.00	210.00
Terrasse saisonnière		1	1 000.00	50.00		1	1 000.00	50.00								
Transformation / Rénovation de bâtiment		27	3 909 850.00	9 692.50	1	60	5 926 050.00	15 417.50		26	2 450 544.00	5 918.43		50	3 857 184.00	9 827.35
Total	16	84	6 296 823.00	23 372.50	17	133	10 779 323.00	34 961.50	19	81	12 414 099.00	26 127.45	40	158	19 750 941.00	44 944.77
Travaux publics																
Raccordement services d'aqueduc et d'égouts		2		180.12		4		360.24		12		990.00		16		1 320.00
Travaux dans l'emprise de rue						2		219.70								
Utilisation de l'emprise de rue et équipements municipaux		2		239.40		6		957.60		4		400.00		6		600.00
Total		4		419.52		12		1 537.54		16		1 390.00		22		1 920.00

Regroupement / Type de permis	février 2015				Cumulatif au 28 février 2015				février 2014				Cumulatif au 28 février 2014			
	Log. Créés	Émis	Valeur	Montant	Log. Créés	Émis	Valeur	Montant	Log. Créés	Émis	Valeur	Montant	Log. Créés	Émis	Valeur	Montant
Grand total	16	88	6 296 823.00	23 792.02	17	145	10 779 323.00	36 499.04	19	97	12 414 099.00	27 517.45	40	180	19 750 941.00	46 864.77



VILLE DE SAINT-HYACINTHE

Analyse par catégorie d'immeuble

	Nbre de permis émis		Valeur		Montant		Nombre de logements	
	2015	2014	2015	2014			2015	2014
Résidentiel								
Unifamiliale isolée	29	33	1 422 598	1 200 550	3 095	2 975	4	3
Unifamiliale jumelée	1	4	16 500	340 000	50	765	0	2
Unifamiliale en rangée	0	16	0	1 400 000	0	3 060	0	8
Bifamiliale isolée	2	8	23 000	307 435	100	663	0	0
Trifamiliale isolée	2	6	7 100	531 500	100	1 200	0	6
Résidence 4 logis isolés	0	1	0	50 156	0	100	0	0
Résidence: 5-6 logis isolés	6	0	1 537 000	0	2 075	0	12	0
Résidence : 7-8 logis isolés	1	0	20 000	0	50	0	0	0
Résidence : 9 logis et plus variés	1	0	50 000	0	125	0	0	0
Résidence communautaire : 1-6 chambres	1	0	0	0	100	0	0	0
Résidence deux générations	20	0	0	0	8 000	0	0	0
Résidentiel	1	1	1 500	0	25	25	0	0
Total Résidentiel :	64	69	3 077 698	3 829 641	13 720	8 788	16	19
Industriel								
Industriel	2	0	0	0	239	0	0	0
Industrie à incidences faibles	2	1	3 030 000	6 500 000	7 575	13 000	0	0
Industrie à incidences moyennes à fortes	1	0	15 000	0	100	0	0	0
Industrie de hautes technologies	0	2	0	7 700	0	100	0	0
Total Industriel :	5	3	3 045 000	6 507 700	7 914	13 100	0	0
Institutionnel et gouvernemental								
Institution non structurante de quartier	0	2	0	10 000	0	50	0	0
Institution structurante de la région	1	2	10 000	1 252 320	0	2 505	0	0
Voie publique	0	3	0	0	0	50	0	0
Total Institutionnel et gouvernemental	1	7	10 000	1 262 320	0	2 605	0	0
Commercial								

	Nbre de permis émis		Valeur		Montant		Nombre de logements	
	2015	2014	2015	2014			2015	2014
Commerce et bureaux non structurants	10	11	42 125	366 294	763	1 130	0	0
Commerce et bureaux structurants	2	0	0	0	900	0	0	0
Commerce de gros non structurant	4	5	70 000	448 144	355	1 694	0	0
Commercial	1	2	45 000	0	90	200	0	0
Total Commercial :	17	18	157 125	814 438	2 108	3 024	0	0
Agricole								
Agriculture et activités agricoles	1	0	7 000	0	50	0	0	0
Total Agricole :	1	0	7 000	0	50	0	0	0
GRAND TOTAL	88	97	6 296 823	12 414 099	23 792	27 517	16	19



Catégorie / type	2015								2014							
	Nb permis émis		Valeur		Montant		Nb de logements		Nb permis émis		Valeur		Montant		Nb de logements	
	février	Cumulatif	février	Cumulatif	février	Cumulatif	février	Cumulatif	février	Cumulatif	février	Cumulatif	février	Cumulatif	février	Cumulatif
Agricole																
Changement d'usage ou de destination	0	0	0	0	0	0	0	0	0	1	0	15 000	0	200	0	0
Déplacement d'une construction	0	1	0	0	0	50	0	0	0	0	0	0	0	0	0	0
Transformation / Rénovation de bâtiment	1	1	7 000	7 000	50	50	0	0	0	0	0	0	0	0	0	0
Total	1	2	7 000	7 000	50	100	0	0	0	1	0	15 000	0	200	0	0
Commercial																
Agrandissement de bâtiment	1	1	40 000	40 000	80	80	0	0	0	0	0	0	0	0	0	0
Bâtiment temporaire	1	2	0	0	800	1 000	0	0	0	0	0	0	0	0	0	0
Changement d'usage ou de destination	6	8	28 000	28 000	663	863	0	0	6	11	0	10 500	600	1 100	0	0
Construction Nouvelle	0	1	0	935 000	0	1 870	0	0	0	0	0	0	0	0	0	0
Démolition	0	0	0	0	0	0	0	0	1	1	73 794	73 794	0	0	0	0
Enseigne	4	7	3 125	13 425	200	350	0	0	5	5	21 300	21 300	300	300	0	0
Occupation	1	1	0	0	100	100	0	0	0	0	0	0	0	0	0	0
Terrasse saisonnière	1	1	1 000	1 000	50	50	0	0	0	0	0	0	0	0	0	0
Transformation / Rénovation de bâtiment	3	9	85 000	912 000	215	2 388	0	1	4	8	719 344	1 184 344	1 924	3 009	0	0
Utilisation de l'emprise de rue et équipements municipaux	0	0	0	0	0	0	0	0	2	2	0	0	200	200	0	0
Total	17	30	157 125	1 929 425	2 108	6 700	0	1	18	27	814 438	1 289 938	3 024	4 609	0	0
Institutionnel et gouvernemental																
Abattage d'arbres	0	0	0	0	0	0	0	0	2	2	0	0	50	50	0	0
Agrandissement de bâtiment	0	0	0	0	0	0	0	0	0	1	0	3 427 000	0	0	0	0

Catégorie / type	2015								2014							
	Nb permis émis		Valeur		Montant		Nb de logements		Nb permis émis		Valeur		Montant		Nb de logements	
	février	Cumulatif	février	Cumulatif	février	Cumulatif	février	Cumulatif	février	Cumulatif	février	Cumulatif	février	Cumulatif	février	Cumulatif
Changement d'usage ou de destination	0	1	0	0	0	100	0	0	0	0	0	0	0	0	0	0
Enseigne	0	0	0	0	0	0	0	0	1	1	5 000	5 000	0	0	0	0
Réparation d'une construction	0	0	0	0	0	0	0	0	1	2	51 320	291 120	103	822	0	0
Transformation / Rénovation de bâtiment	1	4	10 000	911 000	0	2 253	0	0	2	3	1 206 000	1 568 640	2 452	3 540	0	0
Utilisation de l'emprise de rue et équipements municipaux	0	1	0	0	0	239	0	0	1	2	0	0	0	100	0	0
Total	1	6	10 000	911 000	0	2 592	0	0	7	11	1 262 320	5 291 760	2 605	4 512	0	0

<i>Industriel</i>																
Agrandissement de bâtiment	0	1	0	1 400 000	0	2 800	0	0	1	1	6 500 000	6 500 000	13 000	13 000	0	0
Enseigne	2	3	45 000	50 000	175	225	0	0	2	3	7 700	20 700	100	150	0	0
Raccordement services d'aqueduc et d'égouts	0	1	0	0	0	90	0	0	0	0	0	0	0	0	0	0
Transformation / Rénovation de bâtiment	1	2	3 000 000	3 030 000	7 500	7 575	0	0	0	2	0	220 000	0	700	0	0
Travaux dans l'emprise de rue	0	1	0	0	0	100	0	0	0	0	0	0	0	0	0	0
Utilisation de l'emprise de rue et équipements municipaux	2	2	0	0	239	239	0	0	0	0	0	0	0	0	0	0
Total	5	10	3 045 000	4 480 000	7 914	11 029	0	0	3	6	6 507 700	6 740 700	13 100	13 850	0	0

<i>Résidentiel</i>																
Abattage d'arbres	2	2	1 500	1 500	25	25	0	0	1	1	0	0	25	25	0	0
Agrandissement de bâtiment	1	4	95 000	210 000	238	482	1	1	2	3	97 000	107 000	170	220	0	0
Bâtiment accessoire / de service	5	5	40 500	40 500	250	250	0	0	2	5	3 000	128 000	100	250	0	0
Captage des eaux souterraines (Puits)	0	0	0	0	0	0	0	0	1	1	0	0	50	50	0	0
Changement d'usage ou de destination	1	3	0	1 000	100	300	0	0	0	0	0	0	0	0	0	0
Construction Nouvelle	5	5	2 050 000	2 050 000	2 575	2 575	15	15	15	19	2 870 000	4 820 000	4 900	7 800	19	40
Démolition	2	2	5 848	5 848	100	100	0	0	2	4	54 750	68 600	50	150	0	0
Installation septique	1	1	20 000	20 000	50	50	0	0	1	3	0	16 552	50	150	0	0
Muret	1	1	20 000	20 000	50	50	0	0	0	0	0	0	0	0	0	0
Occupation	1	1	0	0	100	100	0	0	0	0	0	0	0	0	0	0

Catégorie / type	2015								2014							
	Nb permis émis		Valeur		Montant		Nb de logements		Nb permis émis		Valeur		Montant		Nb de logements	
	février	Cumulatif	février	Cumulatif	février	Cumulatif	février	Cumulatif	février	Cumulatif	février	Cumulatif	février	Cumulatif	février	Cumulatif
Opération - Deux générations / Bi-génération (Renouvellement)	20	20	0	0	8 000	8 000	0	0	0	30	0	0	0	9 920	0	0
Piscine	1	1	7 000	7 000	50	50	0	0	0	0	0	0	0	0	0	0
Raccordement services d'aqueduc et d'égouts	2	3	0	0	180	270	0	0	12	16	0	0	990	1 320	0	0
Réparation d'une construction	0	0	0	0	0	0	0	0	9	10	249 691	329 191	561	720	0	0
Stationnement	1	1	30 000	30 000	75	75	0	0	3	4	30 000	60 000	150	210	0	0
Transformation / Rénovation de bâtiment	21	44	807 850	1 066 050	1 928	3 153	0	0	20	37	525 200	884 200	1 542	2 578	0	0
Travaux dans l'emprise de rue	0	1	0	0	0	120	0	0	0	0	0	0	0	0	0	0
Utilisation de l'emprise de rue et équipements municipaux	0	3	0	0	0	479	0	0	1	2	0	0	200	300	0	0
Total	64	97	3 077 698	3 451 898	13 720	16 078	16	16	69	135	3 829 641	6 413 543	8 788	23 693	19	40
Grand total	88	145	6 296 823	10 779 323	23 792	36 499	16	17	97	180	12 414 099	19 750 941	27 517	46 865	19	40



Rapport comparatif pour l'intervalle du 01/02/2015 au 28/02/2015

VILLE DE SAINT-HYACINTHE

	Du 01/02/2015 au 28/02/2015				Du 01/02/2014 au 28/02/2014			
District électoral: Sainte-Rosalie								
Type permis	* Créés	Émis	Valeur	Montant	* Créés	Émis	Valeur	Montant
<i>Agrandissement de bâtiment</i>						1	72 000.00	120.00
<i>Bâtiment accessoire / de service</i>		1	1 000.00	50.00				
<i>Captage des eaux souterraines (Puits)</i>						1		50.00
<i>Enseigne</i>		1	650.00	50.00		1	5 000.00	
<i>Installation septique</i>						1		50.00
<i>Réparation d'une construction</i>						2	41 000.00	100.00
<i>Transformation / Rénovation de bâtiment</i>		6	19 350.00	300.00		3	22 000.00	150.00
<i>Lotissement</i>		1		100.00		1		150.00
Total:		9	21 000.00	500.00		10	140 000.00	620.00
District électoral: Cascades								
Type permis	* Créés	Émis	Valeur	Montant	* Créés	Émis	Valeur	Montant
<i>Abattage d'arbres</i>		1	1 500.00	25.00				
<i>Changement d'usage ou de destination</i>		2	3 000.00	200.00		1		100.00
<i>Démolition</i>						2	122 994.00	
<i>Enseigne</i>		1	375.00	50.00		2	3 500.00	100.00
<i>Réparation d'une construction</i>						1	45 535.00	91.07
<i>Transformation / Rénovation de bâtiment</i>		4	195 000.00	490.00		1	15 000.00	50.00
<i>Utilisation de l'emprise de rue et équipements municipaux</i>						3		200.00
<i>Lotissement</i>		1		100.00		1		150.00
Total:		9	199 875.00	865.00		11	187 029.00	691.07

Du 01/02/2015 au 28/02/2015					Du 01/02/2014 au 28/02/2014			
District électoral: Hertel-Notre-Dame								
Type permis	* Créés	Émis	Valeur	Montant	* Créés	Émis	Valeur	Montant
Abattage d'arbres						3		75.00
Construction Nouvelle					17	13	2 540 000.00	4 300.00
Démolition						1	5 550.00	50.00
Opération - Deux générations / Bi-générations (Renouvellement)		1		400.00				
Raccordement services d'aqueduc et d'égouts						11		907.50
Réparation d'une construction						2	76 320.00	152.64
Stationnement						3	30 000.00	150.00
Terrasse saisonnière		1	1 000.00	50.00				
Transformation / Rénovation de bâtiment		1	3 000.00	50.00		1	1 500.00	50.00
Lotissement		1		100.00		1		150.00
Total:		4	4 000.00	600.00	17	35	2 653 370.00	5 835.14

District électoral: Laurier								
Type permis	* Créés	Émis	Valeur	Montant	* Créés	Émis	Valeur	Montant
Enseigne						1	500.00	50.00
Opération - Deux générations / Bi-générations (Renouvellement)		1		400.00				
Réparation d'une construction						1	35 000.00	60.00
Transformation / Rénovation de bâtiment		2	100 000.00	275.00		3	185 000.00	420.00
Utilisation de l'emprise de rue et équipements municipaux		2		239.40				
Lotissement		1		100.00		1		150.00
Total:		6	100 000.00	1 014.40		6	220 500.00	680.00

District électoral: Saint-Joseph								
Type permis	* Créés	Émis	Valeur	Montant	* Créés	Émis	Valeur	Montant
Agrandissement de bâtiment	1	1	95 000.00	237.50				
Opération - Deux générations / Bi-générations (Renouvellement)		4		1 600.00				
Réparation d'une construction						1	13 000.00	50.00
Transformation / Rénovation de bâtiment		1	11 000.00	50.00		1	5 000.00	50.00

* Nombre de logement créés

	Du 01/02/2015 au 28/02/2015				Du 01/02/2014 au 28/02/2014			
<i>Lotissement</i>		1		100.00		1		150.00
Total:	1	7	106 000.00	1 987.50	3	18 000.00	250.00	

District électoral: La Providence								
Type permis	* Créés	Émis	Valeur	Montant	* Créés	Émis	Valeur	Montant
<i>Bâtiment accessoire / de service</i>		1	2 500.00	50.00				
<i>Construction Nouvelle</i>	1	1	300 000.00	300.00	2	2	330 000.00	600.00
<i>Muret</i>		1	20 000.00	50.00				
<i>Opération - Deux générations / Bi-générations (Renouvellement)</i>		2		800.00				
<i>Piscine</i>		1	7 000.00	50.00				
<i>Raccordement services d'aqueduc et d'égouts</i>		1		90.06		1		82.50
<i>Transformation / Rénovation de bâtiment</i>		4	37 000.00	200.00		2	42 200.00	122.00
<i>Utilisation de l'emprise de rue et équipements municipaux</i>						1		200.00
<i>Lotissement</i>		1		100.00		1		150.00
Total:	1	12	366 500.00	1 640.06	2	7	372 200.00	1 154.50

District électoral: Douville								
Type permis	* Créés	Émis	Valeur	Montant	* Créés	Émis	Valeur	Montant
<i>Agrandissement de bâtiment</i>						1	25 000.00	50.00
<i>Bâtiment accessoire / de service</i>		3	37 000.00	150.00		1	1 000.00	50.00
<i>Construction Nouvelle</i>	13	3	1 650 000.00	1 975.00				
<i>Enseigne</i>		2	2 100.00	100.00		1	1 700.00	50.00
<i>Occupation</i>		1		100.00				
<i>Opération - Deux générations / Bi-générations (Renouvellement)</i>		5		2 000.00				
<i>Raccordement services d'aqueduc et d'égouts</i>		1		90.06				
<i>Stationnement</i>		1	30 000.00	75.00				
<i>Transformation / Rénovation de bâtiment</i>		3	467 500.00	602.50		3	31 500.00	150.00
<i>Lotissement</i>		1		100.00		1		150.00
Total:	13	20	2 186 600.00	5 192.56	7	59 200.00	450.00	

Du 01/02/2015 au 28/02/2015					Du 01/02/2014 au 28/02/2014			
District électoral: Saint-Thomas-d'Aquin								
Type permis	* Créés	Émis	Valeur	Montant	* Créés	Émis	Valeur	Montant
<i>Agrandissement de bâtiment</i>		1	40 000.00	80.00				
<i>Bâtiment temporaire</i>		1		800.00				
<i>Changement d'usage ou de destination</i>		1		100.00		3		300.00
<i>Démolition</i>		1	5 748.00	50.00				
<i>Enseigne</i>		1	15 000.00	100.00		2	17 300.00	150.00
<i>Installation septique</i>		1	20 000.00	50.00				
<i>Opération - Deux générations / Bi-générations (Renouvellement)</i>		4		1 600.00				
<i>Réparation d'une construction</i>						2	40 000.00	110.00
<i>Transformation / Rénovation de bâtiment</i>		1	10 000.00	50.00		6	670 144.00	1 864.43
<i>Lotissement</i>		1		100.00		1		150.00
Total:		12	90 748.00	2 930.00		14	727 444.00	2 574.43

District électoral: Saint-Sacrement								
Type permis	* Créés	Émis	Valeur	Montant	* Créés	Émis	Valeur	Montant
<i>Abattage d'arbres</i>		1						
<i>Changement d'usage ou de destination</i>		2	25 000.00	262.50		1		100.00
<i>Construction Nouvelle</i>	1	1	100 000.00	300.00				
<i>Démolition</i>		1	100.00	50.00				
<i>Enseigne</i>						1	6 000.00	50.00
<i>Occupation</i>		1		100.00				
<i>Transformation / Rénovation de bâtiment</i>		3	3 037 000.00	7 625.00				
<i>Lotissement</i>		1		100.00		1		150.00
Total:	1	10	3 162 100.00	8 437.50		3	6 000.00	300.00

District électoral: Bois-Joli								
Type permis	* Créés	Émis	Valeur	Montant	* Créés	Émis	Valeur	Montant
<i>Agrandissement de bâtiment</i>						1	6 500 000.00	13 000.00
<i>Bâtiment accessoire / de service</i>						1	2 000.00	50.00
<i>Changement d'usage ou de destination</i>		2		200.00		1		100.00

	Du 01/02/2015 au 28/02/2015				Du 01/02/2014 au 28/02/2014			
<i>Enseigne</i>		1	30 000.00	75.00				
<i>Opération - Deux générations / Bi-générations (Renouvellement)</i>		3		1 200.00				
<i>Transformation / Rénovation de bâtiment</i>						3	1 431 200.00	2 912.00
<i>Lotissement</i>		1		100.00		1		150.00
Total:		7	30 000.00	1 575.00		7	7 933 200.00	16 212.00

District électoral: Sacré-Coeur								
Type permis	* Créés	Émis	Valeur	Montant	* Créés	Émis	Valeur	Montant
<i>Réparation d'une construction</i>						1	50 156.00	100.31
<i>Transformation / Rénovation de bâtiment</i>		2	30 000.00	50.00		3	47 000.00	150.00
<i>Lotissement</i>		1		100.00		1		150.00
Total:		3	30 000.00	150.00		5	97 156.00	400.31

Total:	16	99	6 296 823.00	24 892.02	19	108	12 414 099.00	29 167.45
---------------	-----------	-----------	---------------------	------------------	-----------	------------	----------------------	------------------



VILLE DE SAINT-HYACINTHE

Liste des permis généraux et certificats émis

Permis/ Cert.	Type / Nature / Matricule / Cadastre	Propriétaire/Entrepreneur/Emplacement/ Secteur	Nb. log. Créé(s) / Supprimé(s)	Émission / Début / Fin prévue	Valeur	Montant	Reçu
Permis 2015-00067	Transformation / Rénovation de bâtiment <i>Agriculture et activités agricoles</i> 5657-65-6775-0-000-0000 1839470,1840958,5290396,5290397	BRODEUR PAUL BRODEUR PAUL 7855 5E RANG		03/02/2015 03/02/2015 31/05/2015	7 000,00 \$	50,00 \$	201500065

Nombre de logements créés	0
Nombre de logements supprimés	0
Nombre total de permis/cert.:	1
Valeur totale des travaux:	7 000,00 \$
Montant total des coûts:	50.00

*Le total "Nombre de logements créés" ne contient pas le nombre de logements créés des permis révoqués.
Le total "Nombre de logements supprimés" ne contient pas le nombre de logements supprimés des permis révoqués.
Le total "Valeur totale des travaux" ne contient pas la valeur des travaux des permis révoqués.*



VILLE DE SAINT-HYACINTHE

Liste des permis généraux et certificats émis

Permis/ Cert.	Type / Nature / Matricule / Cadastre	Propriétaire/Entrepreneur/Emplacement/ Secteur	Nb. log. Créé(s) / Supprimé(s)	Émission / Début / Fin prévue	Valeur	Montant	Reçu
Permis 2015-00064	Transformation / Rénovation de bâtiment <i>Commercial</i> 4854-01-0477-0-000-0000 1439775	9119-3623 QUEBEC INC CONSTRUCTION PROVIDENCE H.P. INC 1375-1385 RUE GIROUARD OUEST		03/02/2015 01/03/2015 01/06/2015	45 000,00 \$	90,00 \$	201500069
Certificat 2015-00068	Terrasse saisonnière <i>Commerce et bureaux non structurants</i> 4753-17-5319-0-000-0000 1965911	9232-7089 QUEBEC INC 8657408 CANADA INC 2630 RUE DESSAULLES		04/02/2015 16/03/2015 30/04/2015	1 000,00 \$	50,00 \$	201500074
Certificat 2015-00070	Changement d'usage ou de destination <i>Commerce et bureaux non structurants</i> 4753-99-3191-0-000-0000 1440077	ST-JEAN DOMINIQUE AUCUNS TRAVAUX 650 AVENUE SAINTE-ANNE		04/02/2015	3 000,00 \$	100,00 \$	201500086
Certificat 2015-00071	Enseigne <i>Commerce et bureaux non structurants</i> 4753-99-3191-0-000-0000 1440077	ST-JEAN DOMINIQUE PIKA DESIGN INC. 650 AVENUE SAINTE-ANNE		04/02/2015 09/02/2015 23/02/2015	375,00 \$	50,00 \$	201500085
Certificat 2015-00073	Changement d'usage ou de destination <i>Commerce et bureaux non structurants</i> 4654-18-1483-0-000-0000 1965678	IMMEUBLES L B P INC (LES) AUCUNS TRAVAUX 2500 BOULEVARD CASAVANT OUEST		04/02/2015	0,00 \$	100,00 \$	
Certificat 2015-00087	Changement d'usage ou de destination <i>Commerce et bureaux non structurants</i> 4753-78-4952-0-000-0000 1439961	MORIER SERGE 2035-2035 RUE GIROUARD OUEST		10/02/2015 01/07/2015 01/07/2015	0,00 \$	100,00 \$	

Certificat 2015-00091	Enseigne <i>Commerce et bureaux non structurants</i> 4551-15-2387-0-000-0000 1967429	PLOMBERIE REJEAN LEMELIN INC ENSEIGNES SUPER NÉON 5785 BOULEVARD LAURIER OUEST		11/02/2015 01/02/2015 31/03/2015	2 100,00 \$	50,00 \$	201500091
Permis 2015-00093	Transformation / Rénovation de bâtiment <i>Commerce de gros non structurant</i> 4655-30-7805-0-000-0000 1969117,1969118,1969598	6750931 CANADA INC Les Entreprises Clément Perreault inc. 2275-2285 BOULEVARD CASAVANT OUEST		11/02/2015 11/02/2015 20/03/2015	30 000,00 \$	75,00 \$	201500093; 201500109; 201500110
Certificat 2015-00095	Occupation <i>Commerce de gros non structurant</i> 4655-30-7805-0-000-0000 1969117,1969118,1969598	6750931 CANADA INC LAPIERRE JACQUES 2275-2285 BOULEVARD CASAVANT OUEST		11/02/2015	0,00 \$	100,00 \$	201500093; 201500109; 201500110
Certificat 2015-00109	Enseigne <i>Commerce et bureaux non structurants</i> 5052-63-1136-0-000-0000 1298529	DESLANDES REJEAN DESLANDES REJEAN 19130 AVENUE SAINT-LOUIS		17/02/2015 17/02/2015 30/04/2015	650,00 \$	50,00 \$	201500113
Permis 2015-00130	Transformation / Rénovation de bâtiment <i>Commerce et bureaux non structurants</i> 4754-82-5981-0-000-0000 1439639	PLACEMENTS DE LA GARE INC LES RÉNOVATIONS FREDERICK MARCOUX 1130-1140 AVENUE DE L' HOTEL-DE-VILLE		24/02/2015 02/03/2015 22/06/2015	10 000,00 \$	50,00 \$	
Permis 2015-00132	Agrandissement de bâtiment <i>Commerce de gros non structurant</i> 4556-52-6265-0-000-0000 5568673	FIDUCIE RAYNALD BOULAY CONSTRUCTIONS TONAXELI 3550 BOULEVARD LAFRAMBOISE		25/02/2015 19/11/2014 01/06/2015	40 000,00 \$	80,00 \$	
Certificat 2015-00133	Changement d'usage ou de destination <i>Commerce de gros non structurant</i> 4556-52-4661-0-000-0000 5173174	FIDUCIE RAYNALD BOULAY 3550 BOULEVARD LAFRAMBOISE		25/02/2015	0,00 \$	100,00 \$	
Certificat 2015-00134	Bâtiment temporaire <i>Commerce et bureaux structurants</i> 4655-20-3077-0-000-0000 1966508,1966512,1966515,1966516	CP REIT PPL QUEBEC DEVELOPMENTS LTD CP REIT PPL QUEBEC DEVELOPMENTS LTD 2000 BOULEVARD CASAVANT OUEST		25/02/2015 01/05/2015 26/06/2015	0,00 \$	800,00 \$	

Certificat 2015-00136	Changement d'usage ou de destination <i>Commerce et bureaux structurants</i> 4655-55-0135-0-000-0000 4473715	CENTRES D'ACHATS BEAUWARD LTEE (LES) 3000-3300 BOULEVARD LAFRAMBOISE		26/02/2015	0,00 \$	100,00 \$	
Certificat 2015-00137	Enseigne <i>Commerce et bureaux non structurants</i> 4551-68-2598-0-000-0000 1967131	DEUX FRERES RIVEST SENC (LES) MAITRE GLACIER DOUVILLE 5205 BOULEVARD LAURIER OUEST		26/02/2015 26/02/2015 26/03/2015	0,00 \$	50,00 \$	201500126
Certificat 2015-00140	Changement d'usage ou de destination <i>Commerce et bureaux non structurants</i> 4555-84-5131-0-000-0000 3232882	GROUPE MARCIL INC CONSTRUCTION REMY P. RONDEAU INC. 2965 RUE PICARD		26/02/2015 19/02/2015 19/03/2015	25 000,00 \$	162,50 \$	

Nombre de logements créés	0
Nombre de logements supprimés	0
Nombre total de permis/cert.:	17
Valeur totale des travaux:	157 125,00 \$
Montant total des coûts:	2 107,50

*Le total "Nombre de logements créés" ne contient pas le nombre de logements créés des permis révoqués.
Le total "Nombre de logements supprimés" ne contient pas le nombre de logements supprimés des permis révoqués.
Le total "Valeur totale des travaux" ne contient pas la valeur des travaux des permis révoqués.*



VILLE DE SAINT-HYACINTHE

Liste des permis généraux et certificats émis

Permis/ Cert.	Type / Nature / Matricule / Cadastre	Propriétaire/Entrepreneur/Emplacement/ Secteur	Nb. log. Créé(s) / Supprimé(s)	Émission / Début / Fin prévue	Valeur	Montant	Reçu
Certificat 2015-00056	Enseigne <i>Industrie à incidences moyennes à fortes</i> 4656-43-8887-0-000-0000 1700573	PLACEMENT ROGER STE-MARIE INC DANIEL PROVENCHER & CIE INC 5400 RUE MARTINEAU		03/02/2015 01/05/2015 30/06/2015	15 000,00 \$	100,00 \$	201500063
Permis 2015-00081	Utilisation de l'emprise de rue et équipements municipaux <i>Industriel</i> 5055-44-6924-0-000-0000 2037715	OLYMEL S E C OLYMEL S E C BOULEVARD LAURIER EST		09/02/2015 11/02/2015 17/02/2015	0,00 \$	119,70 \$	
Permis 2015-00082	Utilisation de l'emprise de rue et équipements municipaux <i>Industriel</i> 5055-44-6924-0-000-0000 2037715	OLYMEL S E C OLYMEL S E C 3250 BOULEVARD LAURIER EST		09/02/2015 11/02/2015 17/02/2015	0,00 \$	119,70 \$	201500077
Certificat 2015-00097	Enseigne <i>Industrie à incidences faibles</i> 4656-82-7662-0-000-0000 1702425	AGROPUR COOPERATIVE AGROPUR, COOPÉRATIVE LAITIERE 995 RUE JOHNSON EST		12/02/2015 09/02/2015 25/05/2015	30 000,00 \$	75,00 \$	201500101
Permis 2015-00107	Transformation / Rénovation de bâtiment <i>Industrie à incidences faibles</i> 4554-24-7560-0-000-0000 1967777	GOUVERNEMENT DU CANADA - TPSGC Construction Bugère inc. 3400 BOULEVARD CASAVANT OUEST		17/02/2015 09/02/2015 18/12/2015	3 000 000,00 \$	7 500,00 \$	201500105

Nombre de logements créés	0
Nombre de logements supprimés	0
Nombre total de permis/cert.:	5
Valeur totale des travaux:	3 045 000,00 \$
Montant total des coûts:	7 914.40

*Le total "Nombre de logements créés" ne contient pas le nombre de logements créés des permis révoqués.
Le total "Nombre de logements supprimés" ne contient pas le nombre de logements supprimés des permis révoqués.
Le total "Valeur totale des travaux" ne contient pas la valeur des travaux des permis révoqués.*



VILLE DE SAINT-HYACINTHE

Liste des permis généraux et certificats émis

Permis/ Cert.	Type / Nature / Matricule / Cadastre	Propriétaire/Entrepreneur/Emplacement/ Secteur	Nb. log. Créé(s) / Supprimé(s)	Émission / Début / Fin prévue	Valeur	Montant	Reçu
Permis 2015-00129	Transformation / Rénovation de bâtiment <i>Institution structurante de la région</i> 4755-70-0103-0-000-0000 1438758	COMMISSION SCOLAIRE DE SAINT-HYACINTHE EN SOUMISION 2270-2270 AVENUE MAILHOT		24/02/2015 25/02/2015 25/04/2015	10 000,00 \$	0,00 \$	

Nombre de logements créés	0
Nombre de logements supprimés	0
Nombre total de permis/cert.:	1
Valeur totale des travaux:	10 000,00 \$
Montant total des coûts:	0.00

*Le total "Nombre de logements créés" ne contient pas le nombre de logements créés des permis révoqués.
Le total "Nombre de logements supprimés" ne contient pas le nombre de logements supprimés des permis révoqués.
Le total "Valeur totale des travaux" ne contient pas la valeur des travaux des permis révoqués.*



VILLE DE SAINT-HYACINTHE

Liste des permis généraux et certificats émis

Permis/ Cert.	Type / Nature / Matricule / Cadastre	Propriétaire/Entrepreneur/Emplacement/ Secteur	Nb. log. Créé(s) / Supprimé(s)	Émission / Début / Fin prévue	Valeur	Montant	Reçu
Permis 2015-00026	Transformation / Rénovation de bâtiment <i>Unifamiliale isolée</i> 4551-40-7105-0-000-0000 1968287	MORIN PIERRE R. LAVOIE CONSTRUCTION 375 AVENUE DORION		09/02/2015 09/02/2015 01/03/2015	101 000,00 \$	252,50 \$	201500076
Certificat 2015-00060	Opération - Deux générations / Bi-générations (Renouvellement) <i>Résidence deux générations</i> 4953-94-5684-0-000-0000 1298151	DUPONT MARCEL DUPONT MARCEL 960 RUE DES SEIGNEURS EST		02/02/2015 01/01/2015 31/12/2015	0,00 \$	400,00 \$	201500059
Permis 2015-00061	Transformation / Rénovation de bâtiment <i>Unifamiliale isolée</i> 5257-17-3347-0-000-0000 1839683	CARREAU MICHEL CARREAU MICHEL 6420 RUE ETIENNE-RACINE		02/02/2015 02/02/2015 31/12/2015	3 000,00 \$	50,00 \$	201500060
Permis 2015-00062	Transformation / Rénovation de bâtiment <i>Unifamiliale isolée</i> 4954-14-4779-0-000-0000 1295912	GERVAIS STEPHANE CONSTRUCTION P2 (9305-9467 QUÉBEC INC) 1155 RUE BEAUBIEN		02/02/2015 16/03/2015 05/05/2015	90 000,00 \$	225,00 \$	201500066
Permis 2015-00063	Bâtiment accessoire / de service <i>Unifamiliale isolée</i> 5356-87-2758-0-000-0000 1839561	LEMIEUX MARTIN LEMIEUX MARTIN 6660 BOULEVARD LAURIER EST		02/02/2015 02/02/2015 03/02/2015	1 000,00 \$	50,00 \$	201500062
Permis 2015-00065	Transformation / Rénovation de bâtiment <i>Unifamiliale isolée</i> 5257-16-6996-0-000-0000 1839664	RESTREPO LOPEZ HERNAN DARIO RESTREPO LOPEZ HERNAN DARIO 6395 RUE ETIENNE-RACINE		03/02/2015 03/02/2015 03/02/2016	4 000,00 \$	50,00 \$	201500064

Certificat 2015-00066	Abattage d'arbres <i>Résidentiel</i> 4854-15-9275-0-000-0000 1439915	GROSSO ANDRE PROLAND 705-711 RUE GIROUARD OUEST		03/02/2015 09/02/2015 09/03/2015	1 500,00 \$	25,00 \$	201500124
Permis 2015-00069	Construction Nouvelle <i>Unifamiliale isolée</i> 4552-01-0441-0-000-0000 4184924	ST-JACQUES MICHEL ST-JACQUES MICHEL 5445 RUE DU PERE-MARION	1	04/02/2015 03/03/2015 01/09/2016	250 000,00 \$	300,00 \$	201500070
Permis 2015-00072	Bâtiment accessoire / de service <i>Unifamiliale isolée</i> 4552-01-0441-0-000-0000 4184924	ST-JACQUES MICHEL ST-JACQUES MICHEL 5445 RUE DU PERE-MARION		04/02/2015 03/03/2015 01/09/2016	20 000,00 \$	50,00 \$	201500070
Permis 2015-00074	Transformation / Rénovation de bâtiment <i>Unifamiliale isolée</i> 5155-69-0457-0-000-0000 3466949	CHICOINE DENIS CHICOINE DENIS 4875 RUE DES SEIGNEURS EST		05/02/2015 05/02/2015 31/03/2015	2 400,00 \$	50,00 \$	201500068
Certificat 2015-00075	Opération - Deux générations / Bi-générations (Renouvellement) <i>Résidence deux générations</i> 4652-94-8745-0-000-0000 1297025	ROBIDOUX PATRICIA PATRICIA ROBIDOUX 3615 RUE SAINT-CHARLES		05/02/2015 01/01/2015 31/12/2015	0,00 \$	400,00 \$	201500071
Permis 2015-00076	Transformation / Rénovation de bâtiment <i>Unifamiliale isolée</i> 4953-96-7440-0-000-0000 1295667	HOULE RAYMOND HOULE RAYMOND 17465 AVENUE BOURQUE		05/02/2015 01/04/2015 31/07/2015	11 000,00 \$	50,00 \$	201500073
Certificat 2015-00077	Muret <i>Résidence : 7-8 logis isolés</i> 4852-47-8322-0-000-0000 4915091	IMMEUBLES GGF SEC (LES) CONSTRUCTIONS GRANTHAM (2007) INC. 2101-2115 RUE DES SEIGNEURS OUEST		06/02/2015 15/10/2014 15/12/2014	20 000,00 \$	50,00 \$	201500084
Permis 2015-00078	Construction Nouvelle <i>Unifamiliale isolée</i> 4752-55-7016-0-000-0000 5233160	LOISELLE FREDERIK LOISELLE FREDERIK 3105 RUE SAINTE-MADELEINE	1	06/02/2015 24/03/2015 01/09/2015	300 000,00 \$	300,00 \$	201500082
Certificat 2015-00079	Opération - Deux générations / Bi-générations (Renouvellement) <i>Résidence deux générations</i> 4753-90-3638-0-000-0000 1297809	RODIER GINO RODIER GINO 2405 RUE SAINT-PAUL		06/02/2015 01/01/2015 31/12/2015	0,00 \$	400,00 \$	201500075

Permis 2015-00080	Bâtiment accessoire / de service <i>Unifamiliale isolée</i> 4752-55-7016-0-000-0000 5233160	LOISELLE FREDERIK LOISELLE FREDERIK 3105 RUE SAINTE-MADELEINE		06/02/2015 24/03/2015 01/09/2015	2 500,00 \$	50,00 \$	201500082
Certificat 2015-00083	Opération - Deux générations / Bi-générations (Renouvellement) <i>Résidence deux générations</i> 4153-50-7423-0-000-0000 2255561	ST-PIERRE DIANE ST-PIERRE DIANE 8205 GRAND RANG		09/02/2015 01/01/2015 01/12/2015	0,00 \$	400,00 \$	201500078
Permis 2015-00084	Transformation / Rénovation de bâtiment <i>Unifamiliale isolée</i> 5453-36-6159-0-000-0000 2210576	FONTAINE THERESE YVES MORISSETTE 16465 AVENUE GUY		09/02/2015 09/02/2015 01/09/2015	950,00 \$	50,00 \$	201500079
Certificat 2015-00085	Opération - Deux générations / Bi-générations (Renouvellement) <i>Résidence deux générations</i> 4849-51-8476-0-000-0000 2037273	GIRARD FRANCINE GIRARD FRANCINE 18925 GRAND RANG SAINT-FRANCOIS		09/02/2015 01/01/2015 31/12/2015	0,00 \$	400,00 \$	201500080
Certificat 2015-00086	Opération - Deux générations / Bi-générations (Renouvellement) <i>Résidence deux générations</i> 4456-36-2781-0-000-0000 2256106	GUERTIN LUC GUERTIN LUC 6920 RUE DU CLOCHER		10/02/2015 01/01/2015 31/12/2015	0,00 \$	400,00 \$	201500081
Certificat 2015-00088	Opération - Deux générations / Bi-générations (Renouvellement) <i>Résidence deux générations</i> 4858-43-2523-0-000-0000 4170923,4170924	RAINVILLE PAUL RAINVILLE PAUL 7480-7480 CHEMIN DU RAPIDE-PLAT NORD		10/02/2015 01/01/2015 31/12/2015	0,00 \$	400,00 \$	201500089
Certificat 2015-00089	Opération - Deux générations / Bi-générations (Renouvellement) <i>Résidence deux générations</i> 4952-19-8525-0-000-0000 3982188	MARTIN FREDERIC MARTIN FREDERIC 17240 AVENUE DU MOULIN		10/02/2015 01/01/2015 31/12/2015	0,00 \$	400,00 \$	201500083
Permis 2015-00090	Agrandissement de bâtiment <i>Unifamiliale isolée</i> 4853-84-0230-0-000-0000 1298484	2739-5870 QUEBEC INC 2739-5870 QUEBEC INC 16590 AVENUE SAVOIE	1	11/02/2015 17/02/2015 31/08/2015	95 000,00 \$	237,50 \$	201500096

Certificat 2015-00092	Changement d'usage ou de destination <i>Résidence communautaire : 1-6 chambres</i> 4755-95-7279-0-000-0000 1701205	NORMANDIN MYRIAM 1005 RUE DU SACRE-COEUR EST		11/02/2015	0,00 \$	100,00 \$	201500090
Permis 2015-00094	Transformation / Rénovation de bâtiment <i>Unifamiliale isolée</i> 4752-23-5981-0-000-0000 1297077	BELLAVANCE GHISLAIN BELLAVANCE GHISLAIN 16345 AVENUE ROY		11/02/2015 11/02/2015 11/08/2015	3 400,00 \$	50,00 \$	201500087
Permis 2015-00096	Transformation / Rénovation de bâtiment <i>Bifamiliale isolée</i> 4754-36-6893-0-000-0000 1438525	PLANTE ERIC CONSTRUCTION MARIO HÉBERT INC. 2321-2321 BOULEVARD LAFRAMBOISE		12/02/2015 12/02/2015 14/03/2015	20 000,00 \$	50,00 \$	201500088
Permis 2015-00098	Transformation / Rénovation de bâtiment <i>Unifamiliale jumelée</i> 4452-80-8713-0-000-0000 1968075	TURCOTTE MONETTE MENUISERIE R. LACHANCE 1575 AVENUE SAINT-JEAN		16/02/2015 16/02/2015 16/03/2015	16 500,00 \$	50,00 \$	201500094
Permis 2015-00099	Transformation / Rénovation de bâtiment <i>Résidence: 5-6 logis isolés</i> 4854-13-4312-0-000-0000 1439268	CHARBONNEAU FRANCOIS CONSTRUCTIONS PAULO ROY ET FILS INC. 619-627 AVENUE ROBERT		16/02/2015 15/02/2015 31/10/2015	90 000,00 \$	225,00 \$	201500100
Permis 2015-00100	Raccordement services d'aqueduc et d'égouts <i>Unifamiliale isolée</i> 4552-01-0441-0-000-0000 4184924	ST-JACQUES MICHEL ST-JACQUES MICHEL RUE DU PERE-MARION		16/02/2015	0,00 \$	90,06 \$	
Permis 2015-00101	Raccordement services d'aqueduc et d'égouts <i>Unifamiliale isolée</i> 4752-55-7016-0-000-0000 5233160	LOISELLE FREDERIK LOISELLE FREDERIK 3105 RUE SAINTE-MADELEINE		16/02/2015 24/03/2015 01/09/2015	0,00 \$	90,06 \$	
Certificat 2015-00102	Opération - Deux générations / Bi-génération (Renouvellement) <i>Résidence deux générations</i> 4849-34-8305-0-000-0000 4520522	CHAGNON FRANCIS CHAGNON FRANCIS 18695 GRAND RANG SAINT-FRANCOIS		16/02/2015 01/01/2015 31/12/2015	0,00 \$	400,00 \$	201500097

Certificat 2015-00103	Opération - Deux générations / Bi-générations (Renouvellement) <i>Résidence deux générations</i> 4755-86-8687-0-000-0000 2705432	LEGENDRE MARCELINE LEGENDRE MARCELINE 2465 AVENUE BOUSQUET		16/02/2015 01/01/2015 31/12/2015	0,00 \$	400,00 \$	201500098
Certificat 2015-00104	Opération - Deux générations / Bi-générations (Renouvellement) <i>Résidence deux générations</i> 4550-99-3304-0-000-0000 1968547	FIDUCIE CAMILLE JEAN FIDUCIE CAMILLE JEAN 5725 RUE FRONTENAC		16/02/2015 01/01/2015 31/12/2015	0,00 \$	400,00 \$	201500099
Permis 2015-00105	Transformation / Rénovation de bâtiment <i>Trifamiliale isolée</i> 4754-16-4073-0-000-0000 1439810	HEBERT ALEXANDRE FENÊTRE MODERNE 2450-2460 AVENUE SAINT-JOSEPH		17/02/2015 01/05/2015 24/06/2015	7 000,00 \$	50,00 \$	201500102
Permis 2015-00106	Transformation / Rénovation de bâtiment <i>Unifamiliale isolée</i> 5253-31-2177-0-000-0000 2210629	PIGEON FREDERIC PIGEON FREDERIC 2705 4E RANG		17/02/2015 17/02/2015 31/12/2015	2 000,00 \$	50,00 \$	201500103
Permis 2015-00108	Transformation / Rénovation de bâtiment <i>Bifamiliale isolée</i> 4753-15-2623-0-000-0000 1965994	CORNELLIER DAVID CORNELLIER DAVID 2751-2765 RUE NOTRE-DAME		17/02/2015 17/02/2015 01/01/2016	3 000,00 \$	50,00 \$	201500104
Permis 2015-00110	Construction Nouvelle <i>Résidence: 5-6 logis isolés</i> 4852-05-4566-0-000-0000 5577973 front.:25.8 prof.:40 sup.:1032.3	9122-6787 QUEBEC INC Constructions Grantham 2481-2491 RUE DES SEIGNEURS OUEST	6	17/02/2015 01/03/2015 31/08/2015	700 000,00 \$	800,00 \$	201500122
Permis 2015-00111	Bâtiment accessoire / de service <i>Résidence: 5-6 logis isolés</i> 4852-05-4566-0-000-0000 5577973 front.:25.8 prof.:40 sup.:1032.3	9122-6787 QUEBEC INC Constructions Grantham 2481-2491 RUE DES SEIGNEURS OUEST		18/02/2015 01/03/2015 31/08/2015	8 500,00 \$	50,00 \$	201500122
Certificat 2015-00112	Stationnement <i>Résidence: 5-6 logis isolés</i> 4852-05-4566-0-000-0000 5577973 front.:25.8 prof.:40 sup.:1032.3	9122-6787 QUEBEC INC Constructions Grantham 2481-2491 RUE DES SEIGNEURS OUEST		18/02/2015 01/03/2015 31/08/2015	30 000,00 \$	75,00 \$	201500122
Permis 2015-00113	Transformation / Rénovation de bâtiment <i>Unifamiliale isolée</i> 4955-96-7356-0-000-0000 2037825	LEBLANC GERARD ÉBÉNISTERIE SAINTE-ROSALIE 2890 RUE GODBOUT		18/02/2015 23/02/2015 03/04/2015	10 000,00 \$	50,00 \$	201500106

Certificat 2015-00114	Occupation <i>Unifamiliale isolée</i> 4547-14-8815-0-000-0000 1968633	HANNA INES AUCUN TRAVAUX - SEULEMENT ÉQUIPEMENTS 8475 RUE FRONTENAC		18/02/2015	0,00 \$	100,00 \$	201500107
Permis 2015-00115	Construction Nouvelle <i>Unifamiliale isolée</i> 4754-05-3012-0-000-0000 5620108	CHAMPOUX BENOIT CHAMPOUX BENOIT 2400 AVENUE SYLVA-CLAPIN	1	19/02/2015 16/03/2015 30/09/2015	100 000,00 \$	300,00 \$	201500112
Certificat 2015-00116 Révoqué	Abattage d'arbres <i>Unifamiliale isolée</i> 4754-05-3821-0-000-0000 5620108	CHAMPOUX BENOIT CHAMPOUX BENOIT 2400 AVENUE SYLVA-CLAPIN		19/02/2015 16/03/2015 30/09/2015	100,00 \$	0,00 \$	
Permis 2015-00117	Démolition <i>Trifamiliale isolée</i> 4754-05-3821-0-000-0000 1966287	CHAMPOUX BENOIT CHAMPOUX BENOIT 2405 AVENUE BOURDAGES NORD		19/02/2015 09/03/2015 30/09/2015	100,00 \$	50,00 \$	201500112
Certificat 2015-00118	Opération - Deux générations / Bi-génération (Renouvellement) <i>Résidence deux générations</i> 4755-78-2966-0-000-0000 2979386	PICHE-JOURDAIN ALEXANDRE PICHE-JOURDAIN ALEXANDRE 1070 RUE DALAIRE		19/02/2015 01/01/2015 31/12/2015	0,00 \$	400,00 \$	201500108
Certificat 2015-00119	Installation septique <i>Unifamiliale isolée</i> 4858-57-9142-0-000-0000 1702298	MORRISSETTE BRIGITTE Excavation Laflamme & Ménard 7675 CHEMIN DU RAPIDE-PLAT NORD		19/02/2015 27/04/2015 01/12/2015	20 000,00 \$	50,00 \$	
Permis 2015-00120	Démolition <i>Unifamiliale isolée</i> 4456-18-1303-0-000-0000 2256475	RACINE NORMAND LES CONSTRUCTIONS MORISSETTE ET CADRAN INC. 7155 RUE DES BRISES	1	20/02/2015 23/02/2015 09/03/2015	5 748,00 \$	50,00 \$	201500111
Permis 2015-00121	Construction Nouvelle <i>Résidence: 5-6 logis isolés</i> 4852-05-2648-0-000-0000 5577972	9122-6787 QUEBEC INC Constructions Grantham 2461-2471 RUE DES SEIGNEURS OUEST	6	20/02/2015 01/03/2015 31/10/2015	700 000,00 \$	875,00 \$	201500123
Permis 2015-00122	Transformation / Rénovation de bâtiment <i>Résidence : 9 logis et plus variés</i> 4853-37-5396-0-000-0000 1439450	SOCIETE D'HABITATION DU QUEBEC (SHQ) SOCIETE D'HABITATION DU QUEBEC (SHQ) 90 AVENUE MONDOR		20/02/2015 01/04/2015 30/06/2015	50 000,00 \$	125,00 \$	201500114

Certificat 2015-00123	Opération - Deux générations / Bi-générations (Renouvellement) <i>Résidence deux générations</i> 4651-05-7811-0-000-0000 1967076	THIBODEAU LOUISETTE THIBODEAU LOUISETTE 5060 RUE FRONTENAC		23/02/2015 01/01/2015 31/12/2015	0,00 \$	400,00 \$	201500115
Permis 2015-00124	Bâtiment accessoire / de service <i>Résidence: 5-6 logis isolés</i> 4852-05-2648-0-000-0000 5577972	9122-6787 QUEBEC INC Constructions Grantham 2461-2471 RUE DES SEIGNEURS OUEST		23/02/2015 01/03/2015 31/10/2015	8 500,00 \$	50,00 \$	201500123
Permis 2015-00125	Piscine <i>Unifamiliale isolée</i> 4752-47-4532-0-000-0000 1297997	BOUSQUET MANON CLUB PISCINE 16115 AVENUE DESGRANGES		23/02/2015 01/05/2015 01/06/2015	7 000,00 \$	50,00 \$	201500116
Permis 2015-00126	Transformation / Rénovation de bâtiment <i>Unifamiliale isolée</i> 4752-47-4532-0-000-0000 1297997	BOUSQUET MANON BOUSQUET MANON 16115 AVENUE DESGRANGES		23/02/2015 01/05/2015 01/06/2015	8 600,00 \$	50,00 \$	201500116
Certificat 2015-00127	Opération - Deux générations / Bi-générations (Renouvellement) <i>Résidence deux générations</i> 4755-36-7076-0-000-0000 1438915	MARQUIS SYLVAIN MARQUIS SYLVAIN 680 RUE GAGNON		24/02/2015 01/01/2015 31/12/2015	0,00 \$	400,00 \$	201500117
Permis 2015-00128	Transformation / Rénovation de bâtiment <i>Unifamiliale isolée</i> 4455-59-0059-0-000-0000 2255720	THIBEAULT ROLLAND M.R. PLUS 6680 RUE DES BOULEAUX		24/02/2015 09/03/2015 20/04/2015	10 000,00 \$	50,00 \$	201500120
Certificat 2015-00131	Opération - Deux générations / Bi-générations (Renouvellement) <i>Résidence deux générations</i> 4953-20-7732-0-000-0000 3776477	GADBOIS MARC GADBOIS MARC 1015 RUE DE LA FORGE		24/02/2015 01/01/2015 31/12/2015	0,00 \$	400,00 \$	201500121
Certificat 2015-00135	Opération - Deux générations / Bi-générations (Renouvellement) <i>Résidence deux générations</i> 4955-01-6036-0-000-0000 1297529	HUBERDEAU RICHARD HUBERDEAU RICHARD 1580 RUE BERNARD		26/02/2015 01/01/2015 31/12/2015	0,00 \$	400,00 \$	201500125

Certificat 2015-00138	Opération - Deux générations / Bi-générations (Renouvellement) <i>Résidence deux générations</i> 4452-94-8870-0-000-0000 3236887	SEGUIN GILLES SEGUIN GILLES 1960 AVENUE DE DIEPPE		26/02/2015 01/01/2015 31/12/2015	0,00 \$	400,00 \$	201500127
Permis 2015-00139	Transformation / Rénovation de bâtiment <i>Unifamiliale isolée</i> 4550-05-7830-0-000-0000 1968985	GUILLEMETTE NICOLE SINISCO 6580 RUE FRONTENAC		26/02/2015 02/03/2015 30/06/2015	350 000,00 \$	300,00 \$	201500128
Certificat 2015-00141	Opération - Deux générations / Bi-générations (Renouvellement) <i>Résidence deux générations</i> 4852-38-5914-0-000-0000 4915132	MARTEL JEAN-GUY MARTEL JEAN-GUY 2155 RUE LAMBERT-SARAZIN		27/02/2015 01/01/2015 31/12/2015	0,00 \$	400,00 \$	201500132
Permis 2015-00142	Transformation / Rénovation de bâtiment <i>Unifamiliale isolée</i> 4752-46-8491-0-000-0000 1297963	ALAIN SYLVESTRE ALAIN SYLVESTRE 3015 RUE FOURNIER		27/02/2015 02/03/2015 01/05/2015	20 000,00 \$	50,00 \$	201500129
Permis 2015-00143	Transformation / Rénovation de bâtiment <i>Unifamiliale isolée</i> 4752-39-7034-0-000-0000 1298780	BERGERON MARC BERGERON MARC 15855 AVENUE SAINT-CLEMENT		27/02/2015 01/03/2015 31/07/2015	5 000,00 \$	50,00 \$	201500130
Certificat 2015-00144	Opération - Deux générations / Bi-générations (Renouvellement) <i>Résidence deux générations</i> 5053-39-2236-0-000-0000 4282023	GONCERUT RUDY GONCERUT RUDY 17460 IMPASSE DU BOISE		27/02/2015 01/01/2015 31/12/2015	0,00 \$	400,00 \$	201500131
Certificat 2015-00145	Opération - Deux générations / Bi-générations (Renouvellement) <i>Résidence deux générations</i> 4256-56-5127-0-000-0000 2256318	TARDIF RAYNALD TARDIF RAYNALD 8015 BOULEVARD LAFRAMBOISE		27/02/2015 01/01/2015 31/12/2015	0,00 \$	400,00 \$	201500133

Nombre de logements créés	16
Nombre de logements supprimés	1
Nombre total de permis/cert.:	64
Valeur totale des travaux:	3 077 698,00 \$
Montant total des coûts:	13 720.12

*Le total "Nombre de logements créés" ne contient pas le nombre de logements créés des permis révoqués.
Le total "Nombre de logements supprimés" ne contient pas le nombre de logements supprimés des permis révoqués.
Le total "Valeur totale des travaux" ne contient pas la valeur des travaux des permis révoqués.*



Imprimé le 02 mars 2015

Type de demande: * Tous les types

Etape: * Toutes les étapes

Etat: * Tous les états

Période du 01/02/2015 au 28/02/2015

Rapport des dossiers d'urbanisme

Ville de Saint-Hyacinthe

Tous les dossiers

PIIA (Plan d'implantation et d'intégration architecturale)							
No demande Date demande	Propriétaire / Emplacement		Demandeur			Demande annulée	Date complétée
2015-30043 03/02/2015	JARDINS D'AURELIE INC (LES) 2545- RUE DESSAULLES		MARIANNE LEROUX (RESPONSABLE) 2545 RUE DESSAULLES			__/__/__	__/__/__
	Processus d'adoption	Date prévue	Date effectuée	Responsable	Délai (jours)	État	No résolution
	Recommandation du CCU	17/02/2015	17/02/2015			Non définie	
	Présentation au conseil	23/02/2015	23/02/2015	Yvan Gatien, Directeur		Non définie	
	Décision du conseil	02/03/2015	__/__/__	Yvan Gatien, Directeur		Non définie	
No demande Date demande	Propriétaire / Emplacement		Demandeur			Demande annulée	Date complétée
2015-30050 04/02/2015	DALESHAR HOLDING CORP 555- AVENUE DE L' HOTEL-DIEU		BOUTIQUE LE COFFRE AU TRÉSOR 555 AVENUE DE L'HÔTEL-DIEU			__/__/__	__/__/__
	Processus d'adoption	Date prévue	Date effectuée	Responsable	Délai (jours)	État	No résolution
	Recommandation du CCU	17/02/2015	17/02/2015			Non définie	
	Présentation au conseil	23/02/2015	23/02/2015	Yvan Gatien, Directeur		Non définie	
	Décision du conseil	02/03/2015	__/__/__	Yvan Gatien, Directeur		Non définie	
No demande Date demande	Propriétaire / Emplacement		Demandeur			Demande annulée	Date complétée
2015-30052 06/02/2015	LANGLOIS STEPHANE 450- AVENUE BRODEUR		VIRTUOSE RÉNOVATION 10 525 CHEMIN DU RAPIDE PLAT SUD			__/__/__	__/__/__
	Processus d'adoption	Date prévue	Date effectuée	Responsable	Délai (jours)	État	No résolution
	Recommandation du CCU	17/02/2015	17/02/2015			Non définie	

	Présentation au conseil	23/02/2015	23/02/2015	Yvan Gatien, Directeur		Non définie	
	Décision du conseil	02/03/2015	_/_/___	Yvan Gatien, Directeur		Non définie	
No demande Date demande	Propriétaire / Emplacement		Demandeur			Demande annulée	Date complétée
2015-30054 09/02/2015	LES CONSTRUCTIONS ROBIN INC. 2950- IMPASSE DES DOMINICAINS		LES CONSTRUCTIONS ROBIN INC. 770, BOULEVARD CASAVANT OUEST			_/_/___	_/_/___
	Processus d'adoption	Date prévue	Date effectuée	Responsable	Délai (jours)	État	No résolution
	Recommandation du CCU	17/02/2015	17/02/2015			Non définie	
	Présentation au conseil	23/02/2015	23/02/2015	Yvan Gatien, Directeur		Non définie	
	Décision du conseil	02/03/2015	_/_/___	Yvan Gatien, Directeur		Non définie	
No demande Date demande	Propriétaire / Emplacement		Demandeur			Demande annulée	Date complétée
2015-30072 17/02/2015	GOUVERNEMENT DU CANADA - TPSGC 3400- BOULEVARD CASAVANT OUEST, Code invalide - District		Construction Bugère inc. 4040, avenue Bérard			_/_/___	_/_/___
	Processus d'adoption	Date prévue	Date effectuée	Responsable	Délai (jours)	État	No résolution
	Présentation au conseil	09/03/2015	_/_/___	Yvan Gatien, Directeur		Non définie	
	Recommandation du CCU	03/03/2015	_/_/___			Non définie	
	Décision du conseil	16/03/2015	_/_/___	Yvan Gatien, Directeur		Non définie	
No demande Date demande	Propriétaire / Emplacement		Demandeur			Demande annulée	Date complétée
2015-30075 18/02/2015	JY TREMBLAY, ARPENTEUR-GEOMETRE INC 735 755- AVENUE SAINTE-ANNE, Code invalide - District		JY TREMBLAY, ARPENTEUR-GEOMETRE INC 735 AVENUE SAINTE-ANNE			_/_/___	_/_/___
	Processus d'adoption	Date prévue	Date effectuée	Responsable	Délai (jours)	État	No résolution
	Recommandation du CCU	03/03/2015	_/_/___			Non définie	
	Présentation au conseil	09/03/2015	_/_/___	Yvan Gatien, Directeur		Non définie	
	Décision du conseil	16/03/2015	_/_/___	Yvan Gatien, Directeur		Non définie	
No demande Date demande	Propriétaire / Emplacement		Demandeur			Demande annulée	Date complétée
2015-30082 24/02/2015	HUMANIA ASSURANCE INC 1555- RUE GIROUARD OUEST, Code invalide - District		ACDF ARCHITECTURE 1690 RUE GIROUARD OUEST			_/_/___	_/_/___

Processus d'adoption	Date prévue	Date effectuée	Responsable	Délai (jours)	État	No résolution
Présentation au conseil	30/03/2015	__/__/__	Yvan Gatien, Directeur		Non définie	
Décision du conseil	07/04/2015	__/__/__	Yvan Gatien, Directeur		Non définie	
Recommandation du CCU	24/03/2015	__/__/__			Non définie	

No demande Date demande	Propriétaire / Emplacement	Demandeur	Demande annulée	Date complétée
2015-30083 25/02/2015	CHAMBERLAND PIERRE 5070- RUE DES SEIGNEURS EST, Code invalide - District	CHAMBERLAND PIERRE 520 RUE SYLVESTRE	__/__/__	__/__/__

Processus d'adoption	Date prévue	Date effectuée	Responsable	Délai (jours)	État	No résolution
Présentation au conseil	__/__/__	__/__/__	Yvan Gatien, Directeur		Non définie	
Décision du conseil	__/__/__	__/__/__	Yvan Gatien, Directeur		Non définie	
Recommandation du CCU	__/__/__	__/__/__			Non définie	

PIIA (Plan d'implantation et d'intégration architecturale)

Nombre de demandes : 8

Dérogation mineure

No demande Date demande	Propriétaire / Emplacement	Demandeur	Demande annulée	Date complétée
2015-30078 20/02/2015	6750931 CANADA INC 2225- BOULEVARD CASAVANT OUEST, Code invalide - District	MAX LAPIERRE INC 1300 DE MADRID	__/__/__	__/__/__

Processus d'adoption	Date prévue	Date effectuée	Responsable	Délai (jours)	État	No résolution
Recommandation du CCU	03/03/2015	__/__/__	Lynda Cadorette, chef planification		Non définie	
Réception de la demande	10/02/2015	10/02/2015	Danny Gignac, Tech. aménagement du territoire		Non définie	
Décision du Conseil en séance plénière	09/03/2015	__/__/__	Yvan Gatien, Directeur		Non définie	
Avis public dans les journeaux	__/__/__	__/__/__			Non définie	
Assemblée du Conseil et entrée en vigueur	__/__/__	__/__/__	Yvan Gatien, Directeur		Non définie	

Dérogation mineure

Nombre de demandes : 1

PPCMOI (Projet particulier de const., de mod. ou d'occ. d'un immeuble)

No demande Date demande	Propriétaire / Emplacement	Demandeur				Demande annulée	Date complétée
2015-30084 25/02/2015	9193-0446 QUEBEC INC 7600- AVENUE DUPLESSIS, Code invalide - District	TRANSPORT MARIDEY INC. 19005 AVENUE SAINT-LOUIS				__/__/__	__/__/__
	Processus d'adoption	Date prévue	Date effectuée	Responsable	Délai (jours)	État	No résolution
	Réception de la demande	__/__/__	20/01/2015	Lynda Cadorette, chef planification		Non définie	
	Recommandation du CCU	03/03/2015	__/__/__	Lynda Cadorette, chef planification		Non définie	
	Décision du Conseil en séance plénière	09/03/2015	__/__/__	Yvan Gatién, Directeur		Non définie	
	Avis public	__/__/__	__/__/__			Non définie	
	Assemblée du Conseil et entrée en vigueur	28/05/2015	__/__/__			Non définie	

PPCMOI (Projet particulier de const., de mod. ou d'occ. d'un immeuble)

Nombre de demandes : 1

Modification d'un règlement d'urbanisme local (MRU)							
No demande Date demande	Propriétaire / Emplacement	Demandeur				Demande annulée	Date complétée
2015-30056 10/02/2015	9096-9734 QUEBEC INC 1255- RUE DELORME	9096-9734 QUEBEC INC 1906 RUE DES CASCADES #203				__/__/__	__/__/__
	Processus d'adoption	Date prévue	Date effectuée	Responsable	Délai (jours)	État	No résolution
	Décision du Conseil en séance plénière	__/__/__	23/02/2015			Non définie	
	Avis de motion en assemblée publique du Conseil	02/03/2015	02/03/2015	Lynda Cadorette, chef planification		Non définie	
	Entrée en vigueur du règlement	30/04/2015	__/__/__	Lynda Cadorette, chef planification		Non définie	
	Réception de la demande	__/__/__	10/02/2015	Lynda Cadorette, chef planification		Non définie	
	Recommandation du CCU	__/__/__	17/02/2015	Danny Gignac, Tech. aménagement du territoire		Non définie	
No demande Date demande	Propriétaire / Emplacement	Demandeur				Demande annulée	Date complétée
2015-30062 13/02/2015	BEAURIVAGE LISE 17430- AVENUE FREDETTE, Code invalide - District	BEAURIVAGE LISE 17430 AV FREDETTE				__/__/__	__/__/__
	Processus d'adoption	Date prévue	Date effectuée	Responsable	Délai (jours)	État	No résolution
	Recommandation du CCU	03/03/2015	__/__/__	Lynda Cadorette, chef planification		Non définie	

	Réception de la demande	__/__/__	13/02/2015	Danny Gignac, Tech. aménagement du territoire		Non définie	
	Décision du Conseil en séance plénière	09/03/2015	__/__/__	Yvan Gatien, Directeur		Non définie	
No demande Date demande	Propriétaire / Emplacement		Demandeur			Demande annulée	Date complétée
2015-30068 16/02/2015	9122-6787 QUEBEC INC RUE DES SEIGNEURS OUEST, Code invalide - District		9122-6787 QUEBEC INC 775 BOUL LEMIRE			__/__/__	__/__/__
	Processus d'adoption	Date prévue	Date effectuée	Responsable	Délai (jours)	État	No résolution
	Recommandation du CCU	03/03/2015	__/__/__	Lynda Cadorette, chef planification		Non définie	
	Avis de motion en assemblée publique du Conseil	16/03/2015	__/__/__	Yvan Gatien, Directeur		Non définie	
	Réception de la demande	__/__/__	16/02/2015	Danny Gignac, Tech. aménagement du territoire		Non définie	
	Décision du Conseil en séance plénière	09/03/2015	__/__/__	Yvan Gatien, Directeur		Non définie	
	Entrée en vigueur du règlement	28/05/2015	__/__/__	Yvan Gatien, Directeur		Non définie	
No demande Date demande	Propriétaire / Emplacement		Demandeur			Demande annulée	Date complétée
2015-30080 24/02/2015	VILLE DE SAINT-HYACINTHE 795- AVENUE BOURDAGES NORD, Code invalide - District		VILLE DE SAINT-HYACINTHE 700 AV DE L'HOTEL-DE-VILLE			__/__/__	__/__/__
	Processus d'adoption	Date prévue	Date effectuée	Responsable	Délai (jours)	État	No résolution
	Réception de la demande	__/__/__	__/__/__			Non définie	
	Recommandation du CCU	03/03/2015	__/__/__	Lynda Cadorette, chef planification		Non définie	
	Décision du Conseil en séance plénière	09/03/2015	__/__/__	Yvan Gatien, Directeur		Non définie	
	Avis de motion en assemblée publique du Conseil	16/03/2015	__/__/__	Yvan Gatien, Directeur		Non définie	
	Entrée en vigueur du règlement	28/05/2015	__/__/__	Yvan Gatien, Directeur		Non définie	
No demande Date demande	Propriétaire / Emplacement		Demandeur			Demande annulée	Date complétée
2015-30087 27/02/2015	CHARTIER JEAN 470- AVENUE VAUDREUIL, Code invalide - District		VILLE DE SAINT-HYACINTHE			__/__/__	__/__/__
	Processus d'adoption	Date prévue	Date effectuée	Responsable	Délai (jours)	État	No résolution
	Présentation au conseil	30/03/2015	__/__/__	Yvan Gatien, Directeur		Non définie	

Réception de la demande	__/__/__	__/__/__			Non définie	
Recommandation du CCU	24/03/2015	__/__/__			Non définie	
Décision du Conseil en séance plénière	__/__/__	__/__/__			Non définie	
Avis de motion en assemblée publique du Conseil	__/__/__	__/__/__			Non définie	
Entrée en vigueur du règlement	__/__/__	__/__/__			Non définie	

Modification d'un règlement d'urbanisme local (MRU)

Nombre de demandes : 5

Demande au CCU visant à approuver un plan de lotissement

No demande Date demande	Propriétaire / Emplacement		Demandeur			Demande annulée	Date complétée
2015-30042 02/02/2015	SOCIETE IMMOBILIERE GBS INC 18005- AVENUE SAINT-LOUIS		SOCIETE IMMOBILIERE GBS INC 715 RUE DES SEMINARISTES			__/__/__	__/__/__
	Processus d'adoption	Date prévue	Date effectuée	Responsable	Délai (jours)	État	No résolution
	Recommandation du CCU	17/02/2015	17/02/2015	Danny Gignac, Tech. aménagement du territoire		Non définie	
	Présentation au conseil	23/02/2015	23/02/2015	Yvan Gatien, Directeur		Non définie	
	Décision du conseil	02/03/2015	__/__/__	Yvan Gatien, Directeur		Non définie	

Demande au CCU visant à approuver un plan de lotissement

Nombre de demandes : 1

Demande d'attestation d'usage

No demande Date demande	Propriétaire / Emplacement		Demandeur		Demande annulée	Date complétée
2015-30053 09/02/2015	CAMILLE FONTAINE & FILS INC 3345- BOULEVARD LAURIER EST		BRP 1205, rue Ampère bureau 310		__/__/__	12/02/2015
2015-30061 12/02/2015	MAINVILLE GUY 580- AVENUE DE L' HOTEL-DIEU, Code invalide - District		MAITRE DES VINS ET BIÈRES 580 AV. DE L'HÔTEL-DIEU		__/__/__	12/02/2015
2015-30071 05/02/2015	MORIN SYLVAIN 5010- AVENUE DE LA COULEE, Code invalide - District		MORIN SYLVAIN 5250 RUE MARTINEAU		__/__/__	18/02/2015
2015-30081 24/02/2015	9257-2445 QUEBEC INC 3325- BOULEVARD LAFRAMBOISE, Code invalide - District		DÉPANNEUR SHELL SELECT 3325, BOUL. LAFRAMBOISE		__/__/__	25/02/2015

Demande d'attestation d'usage

Nombre de demandes : 4

Demande d'accès à l'information				
2015-30044 03/02/2015	LECLERC OLIVIER 1135- AVENUE SAINT-JOSEPH	SOCIÉTÉ D'EXPERTISE ENVIROTEST LTEE 1370, JOLIOT-CURIE	__/__/__	03/02/2015
2015-30048 02/02/2015	AU PAYS ENCHANTE MASKOUTAIN INC 750- RUE VILLENEUVE OUEST	NCL ENVIROTEK INC 12366 RUE LACHAPELLE	__/__/__	05/02/2015

Demande d'accès à l'information

Nombre de demandes : 2

Demande d'analyse réglementaire (ÉTUDE)				
2015-30046 02/02/2015	METHOT PIERRE 755 759- RUE DES CASCADES	VILLE DE SAINT-HYACINTHE	__/__/__	04/02/2015
2015-30049 05/02/2015	CLUB DE GOLF LA PROVIDENCE INC 5055- RUE SAINT-PIERRE OUEST	Habitation 3	__/__/__	18/02/2015
2015-30051 06/02/2015	A IMPACT PRODUCTION INC 15985- AVENUE BOURDAGES SUD	A IMPACT PRODUCTION INC 15985 AVENUE BOURDAGES SUD	__/__/__	18/02/2015
2015-30058 09/02/2015	VILLE DE SAINT-HYACINTHE BOULEVARD LAFRAMBOISE, Code invalide - District	VILLE DE SAINT-HYACINTHE 700 AV DE L'HOTEL-DE-VILLE	__/__/__	11/02/2015
2015-30059 09/02/2015	9287-8792 QUEBEC INC 4985- BOULEVARD LAURIER EST, Code invalide - District	9287-8792 QUEBEC INC 2637 RUE SPRINGLAND	__/__/__	11/02/2015
2015-30064 16/02/2015	JEFO LOGISTIQUE INC 8200- AVENUE EMILIEN-LETARTE, Code invalide - District	JEFO LOGISTIQUE INC 7800 AVENUE PION	__/__/__	__/__/__
2015-30067 11/02/2015	JEFO LOGISTIQUE INC 7650 7800- AVENUE PION, Code invalide - District	JEFO LOGISTIQUE INC 7800 AVENUE PION	__/__/__	__/__/__
2015-30085 25/02/2015	COMAX COOPERATIVE AGRICOLE 4880- RUE DES SEIGNEURS EST, Code invalide - District	COMAX COOPERATIVE AGRICOLE 15100 CHEMIN DE LA COOPERATIVE CP 12620	__/__/__	__/__/__
2015-30086 24/02/2015	JEFO INTERNATIONAL LTEE 4770- RUE MARTINEAU, Code invalide - District	VILLE DESAINT-HYACINTHE	__/__/__	26/02/2015

Demande d'analyse réglementaire (ÉTUDE)

Nombre de demandes : 9

Demande de démolition au comité de démolition						
2015-30079 23/02/2015	PEREZ GUILLAUME 1650- BOULEVARD LAFRAMBOISE, Code invalide - District	9096-9736 Quebec Inc 1906 des Cascades Ouest	__/__/__	__/__/__		
	Processus d'adoption	Date prévue	Date effectuée	Responsable	Délai (jours)	État
	Pose de l'avis de démolition	26/02/2015	__/__/__	Danny Gignac, Tech. aménagement du territoire		Non définie
	Émission du permis (30 jours de délai)	09/04/2015	__/__/__	Lynda Cadorette, chef planification		Non définie

Réception de la demande	__/__/__	23/02/2015	Danny Gignac, Tech. aménagement du territoire		Non définie	
Assemblée publique du comité de démolition	09/03/2015	__/__/__	Lynda Cadorette, chef planification		Non définie	

Demande de démolition au comité de démolition

Nombre de demandes : 1

Avis de changement de numéro civique				
No demande Date demande	Propriétaire / Emplacement	Demandeur	Demande annulée	Date complétée
2015-30047 04/02/2015	ST-JACQUES MICHEL 5445- RUE DU PERE-MARION	ST-JACQUES MICHEL 5840 RUE DES SEIGNEURS EST	__/__/__	04/02/2015
2015-30057 10/02/2015	LOISELLE FREDERIK 3105- RUE SAINTE-MADELEINE	LOISELLE FREDERIK 15890 AVENUE RICHELIEU	__/__/__	10/02/2015
2015-30060 12/02/2015	9122-6787 QUEBEC INC 2481 2491- RUE DES SEIGNEURS OUEST	Constructions Grantham 620, Boulevard Saint-Joseph Ouest, suite 4	__/__/__	17/02/2015
2015-30063 16/02/2015	PLACEMENTS MASKA LTEE 15365- CARRE RENE-BELISLE, Code invalide - District	LEMIEUX SÉBASTIEN 1475, AVENUE COULONGE	__/__/__	16/02/2015
2015-30065 16/02/2015	PLACEMENTS MASKA LTEE 15375- CARRE RENE-BELISLE, Code invalide - District	LEMIEUX SÉBASTIEN 1475 AVENUE COULONGE	__/__/__	16/02/2015
2015-30066 16/02/2015	CHARBONNEAU FRANCOIS 619- AVENUE ROBERT, Code invalide - District	CHARBONNEAU FRANCOIS 1673 RUE DE LA ROSE-DES-VENTS	__/__/__	16/02/2015
2015-30069 16/02/2015	PLACEMENTS MASKA LTEE 15480- CARRE RENE-BELISLE, Code invalide - District	LES ENTREPRISES FRANCIS CHAGNON INC. 18695, GRAND RANG ST-FRANCOIS	__/__/__	__/__/__
2015-30070 16/02/2015	PLACEMENTS MASKA LTEE 15490- CARRE RENE-BELISLE, Code invalide - District	LES ENTREPRISES FRANCIS CHAGNON INC. 18695, GRAND RANG ST-FRANÇOIS	__/__/__	__/__/__
2015-30073 17/02/2015	9122-6787 QUEBEC INC RUE LAMBERT-SARAZIN, Code invalide - District	9122-6787 QUEBEC INC 775 BOUL LEMIRE	__/__/__	27/02/2015
2015-30074 18/02/2015	CHAMPOUX BENOIT 2400- AVENUE SYLVA-CLAPIN	CHAMPOUX BENOIT 2405 AVENUE BOURDAGES NORD	__/__/__	19/02/2015
2015-30076 19/02/2015	9122-6787 QUEBEC INC 2461- RUE DES SEIGNEURS OUEST	Constructions Grantham 620, Boulevard Saint-Joseph Ouest, suite 4	__/__/__	23/02/2015
2015-30077 20/02/2015	FERLAND LUCIE 900- BOULEVARD LAURIER EST, Code invalide - District	FERLAND LUCIE 1-900 BOULEVARD LAURIER EST	__/__/__	__/__/__

Avis de changement de numéro civique

Nombre de demandes : 12

Nombre total des demandes : 44



VILLE DE SAINT-HYACINTHE

Rapport mensuel du mois de février 2015

No permis	Propriétaire / Adresse	Arpenteur	Emplacement / Cadastre / Matricule	Lots projetés	Parc et espace vert	Montant
2015-20003	CABANA BERTRAND 6355 RUE REAL	Jean-Yves Tremblay Arpenteur-Géomètre 735, Avenue Sainte-Anne Saint-Hyacinthe (Québec)	6355- RUE REAL, Code invalide - District Cadastres: 1839660,1841125	Cadastres: 5647945	0,00 \$	100,00 \$
No demande	SAINT-HYACINTHE					
2015-20004	J2R 1P2	Plan 5-95 Minute 16131	5257-26-2615-0-000-0000			

Remembrement de lot afin de régulariser l'implantation d'un bâtiment actuellement « à cheval » sur deux lots.

No permis	Propriétaire / Adresse	Arpenteur	Emplacement / Cadastre / Matricule	Lots projetés	Parc et espace vert	Montant
2015-20004	FIDUCIE RAYNALD BOULAY 3174 CHEMIN DES PATRIOTES	Jean-Yves Tremblay Arpenteur-Géomètre 735, Avenue Sainte-Anne Saint-Hyacinthe (Québec)	3550- BOULEVARD LAFRAMBOISE Cadastres: 5173174,1700513	Cadastres: 5558673	0,00 \$	100,00 \$
No demande	SAINT-OURS					
2014-20082	J0G 1P0	Plan 14-430 Minute 16041	4556-52-4661-0-000-0000			

Remembrement de lots afin de permettre la construction d'un bâtiment commercial

No permis	Propriétaire / Adresse	Arpenteur	Emplacement / Cadastre / Matricule	Lots projetés	Parc et espace vert	Montant
2015-20005	CONSTRUCTION P ROY INC 865 RUE PAUL-LUSSIER	Bruno Ravenelle Arpenteur-Géomètre 1443, Rue des Cascades, Bureau 202 Saint-Hyacinthe (Québec)	17160- AVENUE DE LA CONCORDE SUD, Code invalide - Cadastres: 5419057,5419054 PC,5423990,5419054,5423989	Cadastres: 5492159, 5647521	0,00 \$	50,00 \$
No demande	SAINTE-HELENE-DE-BAGOT					
2015-20006	J0H 1M0	Plan R1916k Minute 5394	4953-22-4711-0-000-0000			

Remembrement de lots - partie commune d'un lotissement de copropriété à agrandir suite à une vente.
Remembrement de deux parties privatives suite à une vente.

	<i>Nombre permis</i>	<i>Parc et espace vert</i>	<i>Montant total</i>	<i>Grand total</i>
Mensuel:	3	0,00 \$	250,00 \$	250,00 \$
Cumulatif jusqu'à fin février :	5	0,00 \$	550,00 \$	550,00 \$
Annuel:	5	0,00 \$	550,00 \$	550,00 \$