

## RAPPORT DE CONSTRUCTION 2015



AVRIL 2015

# TABLE DES MATIÈRES

---

Tableaux comparatifs	
Nombre de permis émis .....	3
Valeur des travaux des permis .....	4
Unités de logements créées .....	5
Compilation des permis – Rapport mensuel .....	6
Rapport comparatif par regroupement des types de permis .....	7
Analyse par catégorie d'immeuble .....	9
Rapport comparatif par catégorie d'immeuble .....	11
Rapport comparatif pour l'intervalle du mois d'avril 2015 .....	15
Liste des permis généraux et certificats émis	
Catégorie d'immeuble – Agricole .....	22
Catégorie d'immeuble – Commercial .....	23
Catégorie d'immeuble – Industriel .....	29
Catégorie d'immeuble – Institutionnel et gouvernemental .....	30
Catégorie d'immeuble – Résidentiel .....	32
Rapport des dossiers d'urbanisme .....	53
Permis de lotissement .....	68



Imprimé le 01 mai 2015

**VILLE DE SAINT-HYACINTHE**  
**Pour l'année : 2015**

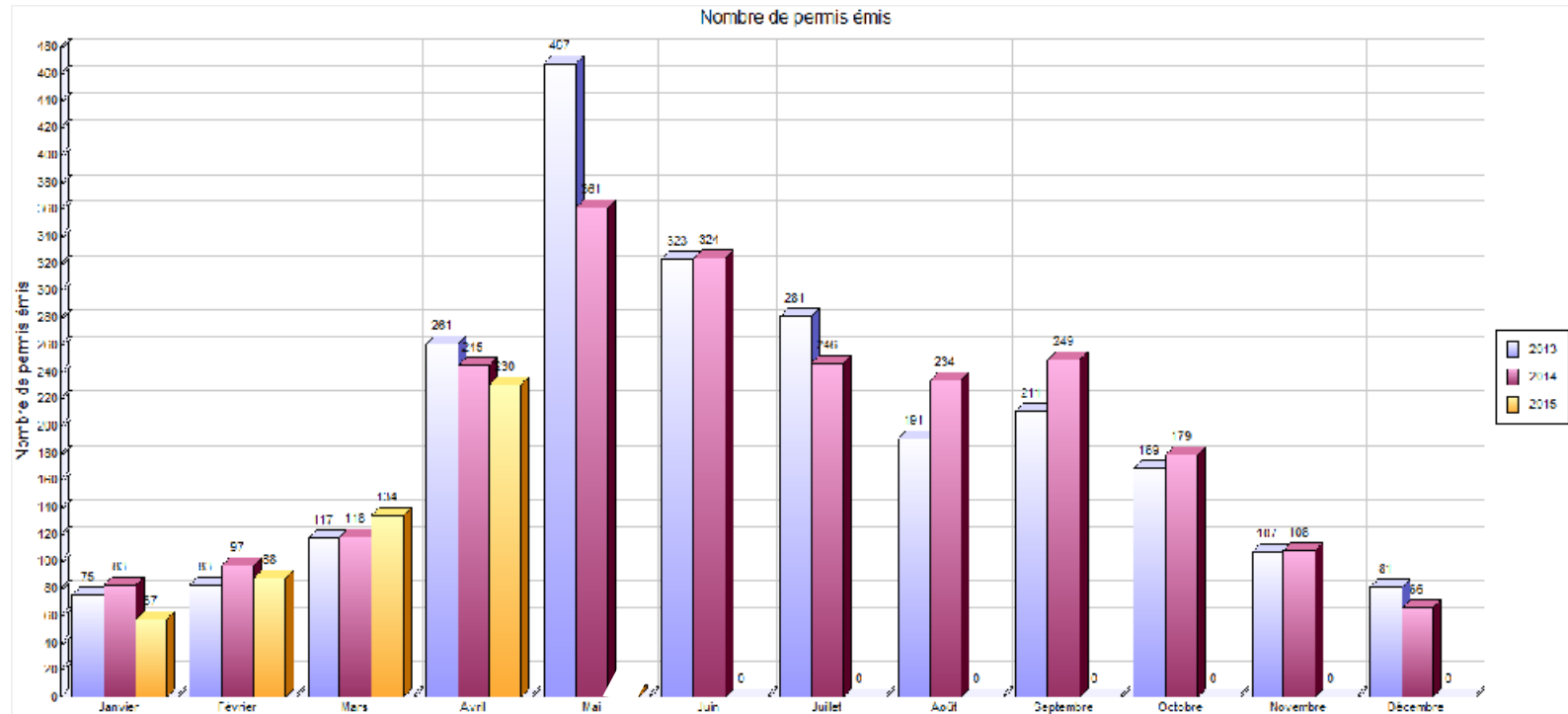

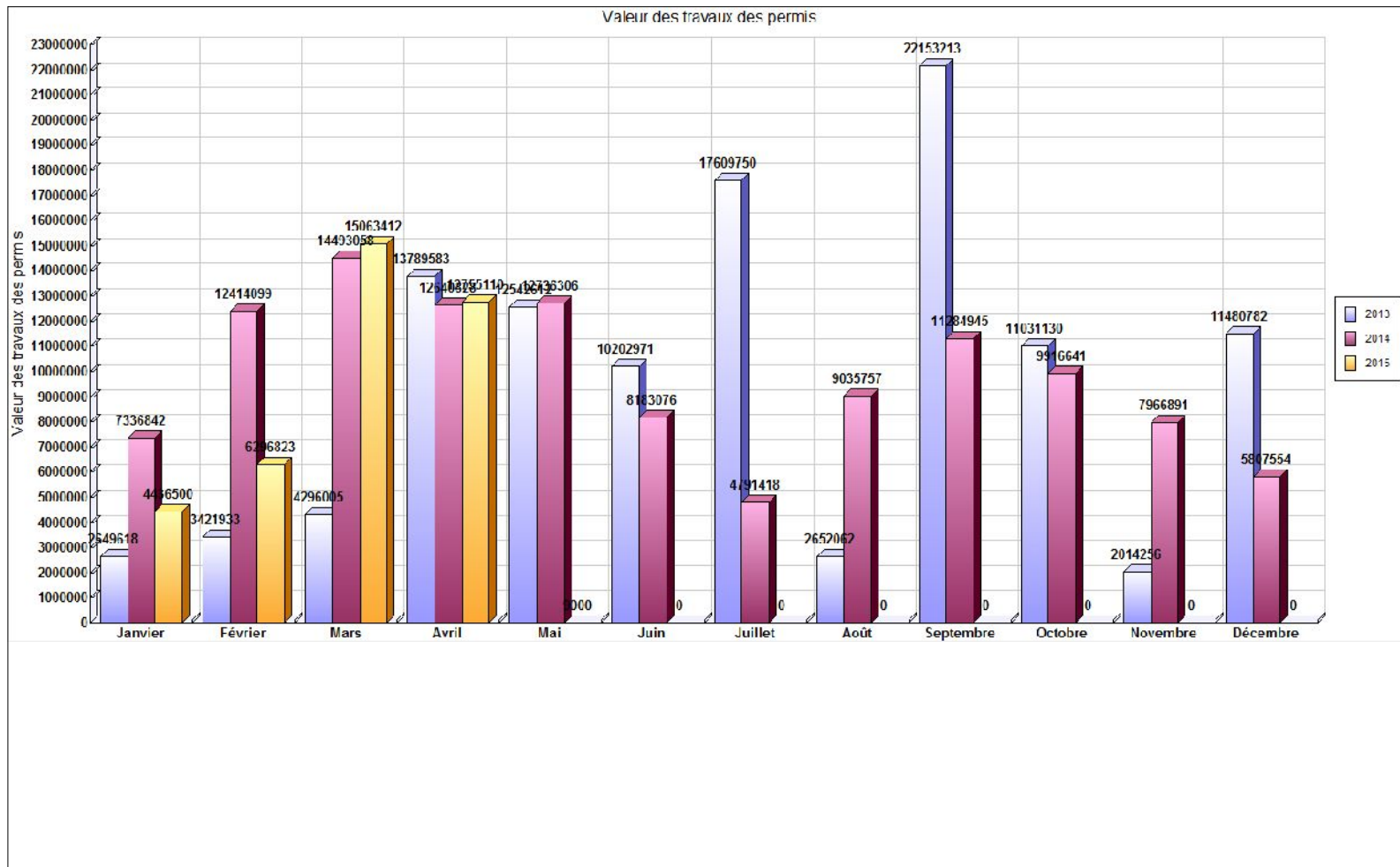

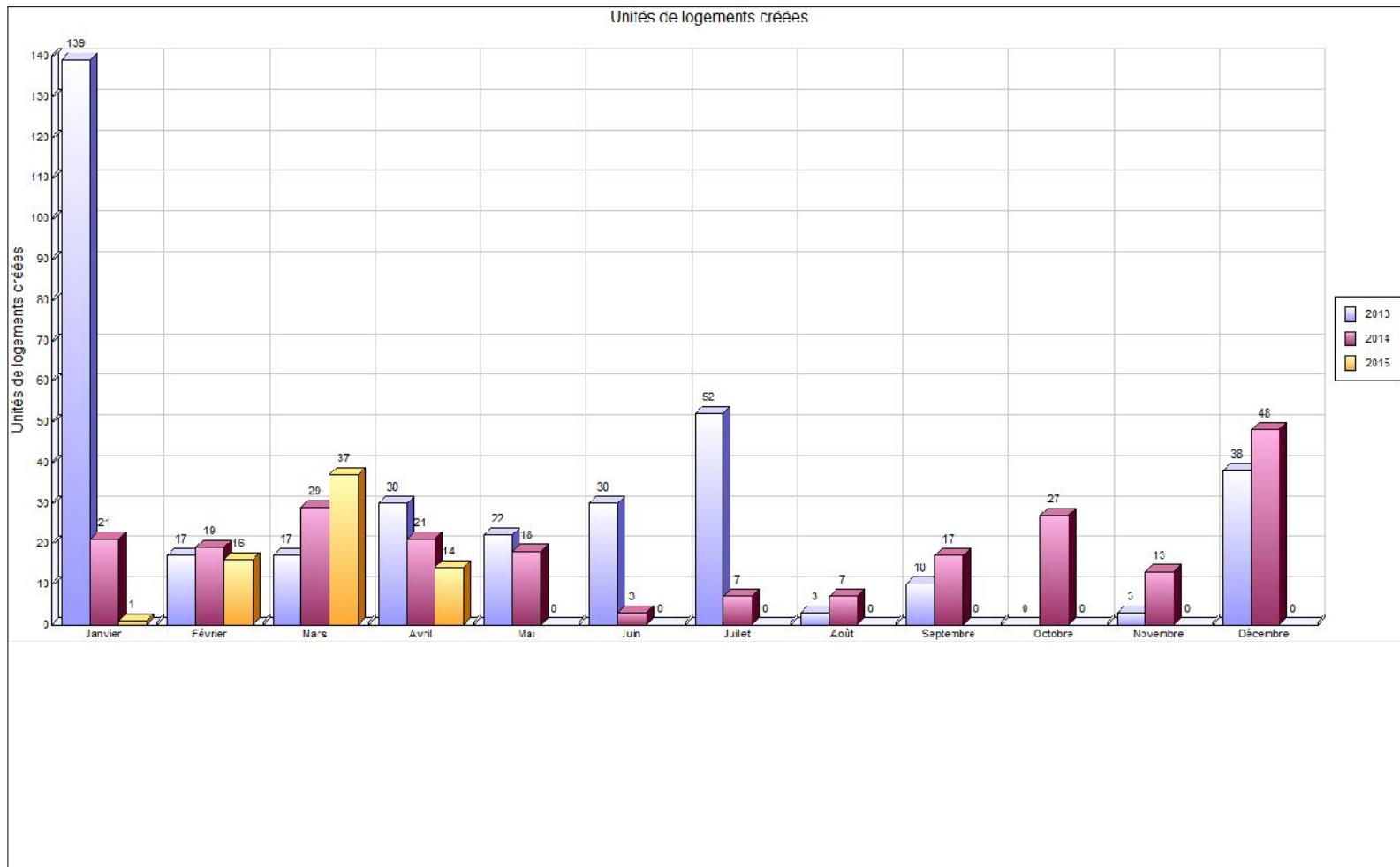

## COMPILATION DES PERMIS - RAPPORT MENSUEL

MUNICIPALITÉ: Saint-Hyacinthe

Année: 2015

Nombre de permis	Usage			RÉSIDENTIEL						COMMERCIAL						INDUSTRIEL						INSTITU. & PUBLIC						AGRICOLE						LOCALISATION			
	Bâtiment			PRINC.			ACC.			PRINC.			ACC.			PRINC.			ACC.			PRINC.			ACC.			PRINC.			ACC.			PU	SECT	PPR	
	Travaux			N	A	R	N	A	R	N	A	R	N	A	R	N	A	R	N	A	R	N	A	R	N	A	R	N	A	R	N	A	R			ZI	ZS
Janvier	0	3	25	2	0	0	1	0	5	0	0	0	0	1	1	0	0	0	0	0	0	3	0	0	0	0	0	0	0	0	0	0	0				
Février	5	1	21	3	0	0	0	1	3	0	0	0	0	0	1	0	0	0	0	0	0	1	0	0	0	0	0	1	0	0	0	0	0				
Mars	10	4	34	3	0	0	1	3	10	0	0	1	0	0	2	0	0	0	0	0	4	0	0	0	0	0	1	1	0	0	0	0					
Avril	12	6	73	17	1	0	1	0	7	0	0	0	0	1	0	0	0	0	1	1	2	0	0	0	0	0	0	0	0	1	0						
Mai																																					
Juin																																					
Juillet																																					
Août																																					
Septembre																																					
Octobre																																					
Novembre																																					
Décembre																																					
<b>TOTAL</b>	<b>27</b>	<b>14</b>	<b>153</b>	<b>25</b>	<b>1</b>	<b>0</b>	<b>3</b>	<b>4</b>	<b>25</b>	<b>0</b>	<b>0</b>	<b>1</b>	<b>0</b>	<b>2</b>	<b>4</b>	<b>0</b>	<b>0</b>	<b>0</b>	<b>1</b>	<b>1</b>	<b>10</b>	<b>0</b>	<b>0</b>	<b>0</b>	<b>0</b>	<b>0</b>	<b>0</b>	<b>2</b>	<b>1</b>	<b>1</b>	<b>0</b>	<b>0</b>	<b>0</b>	<b>0</b>	<b>0</b>	<b>0</b>	

<b>PRINC.</b> : Bâtiment principal	}	<b>PU</b> : Périètre d'urbanisation
<b>ACC.</b> : Bâtiment accessoire		<b>SECT</b> : Secteur agricole au RCI (A1 à A6)
<b>N</b> : Nouvelle construction		<b>PPR</b> : Périètre de protection rapproché
<b>A</b> : Agrandissement, addition d'étage		<b>ZI</b> : Zone d'interdiction
<b>R</b> : Réparation, rénovation		<b>ZS</b> : Zone sensible

- Notes: 1) Bâtiment accessoire: remise à des fins agricoles, commerciales, résidentielles, industrielles, récréatives, silo, ouvrage d'entreposage des déjections animales.  
 2) Nouvelle construction exclue: enseigne, installation septique.



Regroupement / Type de permis	avril 2015				Cumulatif au 30 avril 2015				avril 2014				Cumulatif au 30 avril 2014			
	Log. Créés	Émis	Valeur	Montant	Log. Créés	Émis	Valeur	Montant	Log. Créés	Émis	Valeur	Montant	Log. Créés	Émis	Valeur	Montant
<b>Urbanisme</b>																
Abattage d'arbres						3	3 500.00	50.00		4		100.00		7		175.00
Agrandissement de bâtiment		8	2 654 500.00	5 665.00	1	21	5 319 500.00	11 439.00		9	3 103 431.00	6 206.86		20	14 140 431.00	20 832.86
Bâtiment accessoire / de service		18	67 500.00	1 100.00		28	318 000.00	1 960.00		28	138 800.00	1 500.00		41	2 117 550.00	5 700.00
Bâtiment temporaire		5	325.00	1 000.00		7	325.00	2 000.00		4	1 200.00	400.00		5	1 200.00	800.00
Captage des eaux souterraines (Puits)						1		50.00		1	3 000.00	50.00		3	3 000.00	150.00
Changement d'usage ou de destination		10	136 000.00	977.50		27	165 000.00	2 640.00		10		1 000.00		35	154 500.00	3 846.00
Clôture		18	43 150.00	850.00		18	43 150.00	850.00		12	50 375.00	600.00		14	55 375.00	700.00
Construction Nouvelle	12	14	6 649 885.00	4 300.00	64	31	16 650 885.00	16 020.00	20	8	3 548 000.00	3 750.00	89	39	16 848 800.00	25 200.00
Démolition		5	33 500.00	260.00		13	49 380.00	660.00		5	170 000.00	500.00		14	333 694.00	900.00
Démolition complète d'une construction		1	4 000.00	200.00		1	4 000.00	200.00								
Déplacement d'une construction						1		50.00		1	80 000.00	160.00		1	80 000.00	160.00
Enseigne		8	39 750.00	400.00		27	115 155.00	1 475.00		7	8 280.00	350.00		27	119 380.00	1 400.00
Installation septique		1	16 500.00	50.00		3	37 000.00	150.00		1		50.00		4	16 552.00	200.00
Lavethon										1				1		
Muret						1	20 000.00	50.00								
Occupation						2		200.00		1		100.00		1		100.00
Opération - Deux générations / Bi-génération (Renouvellement)						34		13 400.00		1		350.00		31		10 270.00
Piscine		10	146 000.00	637.50		12	158 000.00	737.50		18	240 000.00	965.00		19	240 600.00	1 015.00
Réparation d'une construction		1	10 000.00	50.00		1	10 000.00	50.00		11	196 412.00	735.59		27	885 831.00	2 478.01
Stationnement		6	51 500.00	270.00		11	285 500.00	795.00		4	1 682 900.00	100.00		12	1 847 900.00	530.00
Terrasse saisonnière		8		1 600.00		13	6 000.00	2 450.00		10	4 000.00	1 000.00		10	4 000.00	1 000.00
Transformation / Rénovation de bâtiment	2	82	2 902 500.00	8 904.50	3	193	15 366 450.00	40 687.00	1	87	3 414 430.00	8 704.86	1	173	10 036 014.00	23 418.21
Travaux sur la rive / Littoral / Plaine inondable		1		50.00		1		50.00								
Vente de garage/Bazar		2		50.00		3		100.00		2		100.00		2		100.00
<b>Total</b>	<b>14</b>	<b>198</b>	<b>12 755 110.00</b>	<b>26 364.50</b>	<b>68</b>	<b>452</b>	<b>38 551 845.00</b>	<b>96 063.50</b>	<b>21</b>	<b>225</b>	<b>12 640 828.00</b>	<b>26 722.31</b>	<b>90</b>	<b>486</b>	<b>46 884 827.00</b>	<b>98 975.08</b>
<b>Travaux publics</b>																
Raccordement services d'aqueduc et d'égouts		15		1 350.90		28		2 521.68		7		577.50		34		2 805.00

Regroupement / Type de permis	avril 2015				Cumulatif au 30 avril 2015				avril 2014				Cumulatif au 30 avril 2014			
	Log. Créés	Émis	Valeur	Montant	Log. Créés	Émis	Valeur	Montant	Log. Créés	Émis	Valeur	Montant	Log. Créés	Émis	Valeur	Montant
Travaux dans l'emprise de rue		3		359.10		6		698.50		3		300.00		4		400.00
Travaux dans l'emprise de rue - Sciage de bordures et trottoirs		7		2 899.38		7		2 899.38								
Travaux dans l'emprise de rue - Réfection de bordures et trottoir		1		484.74		1		484.74								
Utilisation de l'emprise de rue et équipements municipaux		6		718.20		15		2 034.90		10		920.00		19		1 830.00
<b>Total</b>		32		5 812.32		57		8 639.20		20		1 797.50		57		5 035.00
<b>Grand total</b>	14	230	12 755 110.00	32 176.82	68	509	38 551 845.00	104 702.70	21	245	12 640 828.00	28 519.81	90	543	46 884 827.00	104 010.08





VILLE DE SAINT-HYACINTHE

Analyse par catégorie d'immeuble

	Nbre de permis émis		Valeur		Montant		Nombre de logements	
	2015	2014	2015	2014			2015	2014
<b>Résidentiel</b>								
Unifamiliale isolée	105	125	1 773 850	2 903 925	10 005	8 566	2	4
Unifamiliale jumelée	15	10	749 100	39 800	1 330	500	2	0
Unifamiliale en rangée	20	5	3 164 900	12 100	3 280	250	8	0
Bifamiliale isolée	12	16	81 000	172 000	756	848	0	0
Bifamiliale jumelée	1	0	4 000	0	50	0	0	0
Trifamiliale isolée	6	6	120 000	96 500	400	501	0	0
Résidence 4 logis isolés	2	3	39 000	13 500	110	200	0	0
Résidence: 5-6 logis isolés	3	3	17 800	60 000	200	160	0	0
Résidence : 5-6 logis jumelés	1	0	18 000	0	50	0	0	0
Résidence : 7-8 logis isolés	0	6	0	1 848 000	0	2 183	0	16
Résidence : 9 logis et plus variés	3	3	31 500	98 593	210	286	0	0
Maison mobile	2	3	7 000	8 000	100	200	0	0
Résidence deux générations	0	1	0	2 400	0	50	0	0
Résidentiel	5	1	10 000	0	470	100	0	0
Résidence mixte	1	2	20 000	25 000	50	100	1	1
Commerce associable à la résidence	2	0	0	0	200	0	0	0
<b>Total Résidentiel :</b>	<b>178</b>	<b>184</b>	<b>6 036 150</b>	<b>5 279 818</b>	<b>17 211</b>	<b>13 943</b>	<b>13</b>	<b>21</b>
<b>Industriel</b>								
Industriel	1	0	450 000	0	1 125	0	0	0
Industrie à incidences faibles	0	1	0	180	0	50	0	0
Industrie à incidences moyennes à fortes	0	3	0	1 130 000	0	2 260	0	0
Industrie agroalimentaire à incidences faibles	2	0	0	0	170	0	0	0
<b>Total Industriel :</b>	<b>3</b>	<b>4</b>	<b>450 000</b>	<b>1 130 180</b>	<b>1 295</b>	<b>2 310</b>	<b>0</b>	<b>0</b>
<b>Institutionnel et gouvernemental</b>								
Récréatif extensif (Incidence sur le milieu)	0	1	0	1 000 000	0	0	0	0

	Nbre de permis émis		Valeur		Montant		Nombre de logements	
	2015	2014	2015	2014			2015	2014
Institution non structurante de quartier	1	0	1 829 885	0	0	0	0	0
Institution non structurante de la Ville	2	1	2 005 000	650 000	4 150	0	0	0
Institution structurante de la région	4	2	1 369 000	788 430	3 418	1 577	0	0
Institution structurante de la région - clientèle spéciale	0	1	0	8 000	0	50	0	0
Institution de services publics	1	2	0	0	0	50	0	0
Institutionnel	0	1	0	0	0	100	0	0
Voie publique	1	3	0	0	120	220	0	0
<b>Total Institutionnel et gouvernemental</b>	<b>9</b>	<b>11</b>	<b>5 203 885</b>	<b>2 446 430</b>	<b>7 687</b>	<b>1 997</b>	<b>0</b>	<b>0</b>
<b>Commercial</b>								
Résidence mixte	1	4	1 000	416 000	50	490	1	0
Commerce de quartier	0	1	0	0	0	100	0	0
Commerce et bureaux non structurants	30	28	375 500	453 600	4 017	2 980	0	0
Commerce et bureaux structurants	2	4	325	2 901 200	400	6 000	0	0
Commerce de gros non structurant	2	6	401 000	10 600	750	450	0	0
Commercial	5	2	287 250	0	767	200	0	0
<b>Total Commercial :</b>	<b>40</b>	<b>45</b>	<b>1 065 075</b>	<b>3 781 400</b>	<b>5 984</b>	<b>10 220</b>	<b>1</b>	<b>0</b>
<b>Agricole</b>								
Agriculture et activités agricoles	0	1	0	3 000	0	50	0	0
<b>Total Agricole :</b>	<b>0</b>	<b>1</b>	<b>0</b>	<b>3 000</b>	<b>0</b>	<b>50</b>	<b>0</b>	<b>0</b>
<b>GRAND TOTAL</b>	<b>230</b>	<b>245</b>	<b>12 755 110</b>	<b>12 640 828</b>	<b>32 177</b>	<b>28 520</b>	<b>14</b>	<b>21</b>



Catégorie / type	2015								2014							
	Nb permis émis		Valeur		Montant		Nb de logements		Nb permis émis		Valeur		Montant		Nb de logements	
	avril	Cumulatif	avril	Cumulatif	avril	Cumulatif	avril	Cumulatif	avril	Cumulatif	avril	Cumulatif	avril	Cumulatif	avril	Cumulatif
<b>Agricole</b>																
Bâtiment accessoire / de service	0	1	0	72 000	0	180	0	0	0	0	0	0	0	0	0	0
Captage des eaux souterraines (Puits)	0	0	0	0	0	0	0	0	1	1	3 000	3 000	50	50	0	0
Changement d'usage ou de destination	0	0	0	0	0	0	0	0	0	1	0	15 000	0	200	0	0
Démolition	0	1	0	0	0	50	0	0	0	0	0	0	0	0	0	0
Déplacement d'une construction	0	1	0	0	0	50	0	0	0	0	0	0	0	0	0	0
Transformation / Rénovation de bâtiment	0	2	0	247 000	0	650	0	0	0	0	0	0	0	0	0	0
<b>Total</b>	<b>0</b>	<b>5</b>	<b>0</b>	<b>319 000</b>	<b>0</b>	<b>930</b>	<b>0</b>	<b>0</b>	<b>1</b>	<b>2</b>	<b>3 000</b>	<b>18 000</b>	<b>50</b>	<b>250</b>	<b>0</b>	<b>0</b>
<b>Commercial</b>																
Agrandissement de bâtiment	0	4	0	865 000	0	2 018	0	0	1	2	2 750 000	2 900 000	5 500	5 800	0	0
Bâtiment temporaire	5	7	325	325	1 000	2 000	0	0	4	5	1 200	1 200	400	800	0	0
Changement d'usage ou de destination	7	17	131 000	159 000	628	1 690	0	0	9	29	0	35 500	900	2 950	0	0
Clôture	0	0	0	0	0	0	0	0	2	3	7 200	11 200	100	150	0	0
Construction Nouvelle	1	3	400 000	1 985 000	700	3 870	0	0	1	1	275 000	275 000	550	550	0	0
Démolition	1	1	1 000	1 000	50	50	0	0	2	4	167 000	243 294	350	400	0	0
Enseigne	7	21	39 750	58 875	350	1 100	0	0	5	20	8 100	73 500	250	1 100	0	0
Occupation	0	1	0	0	0	100	0	0	0	0	0	0	0	0	0	0
Stationnement	0	0	0	0	0	0	0	0	1	1	7 900	7 900	50	50	0	0
Terrasse saisonnière	8	13	0	6 000	1 600	2 450	0	0	10	10	4 000	4 000	1 000	1 000	0	0
Transformation / Rénovation de bâtiment	8	27	493 000	1 929 500	1 297	4 970	1	2	8	21	561 000	2 640 344	920	5 715	0	0
Utilisation de l'emprise de rue et équipements municipaux	3	5	0	0	359	599	0	0	2	6	0	0	200	600	0	0

Catégorie / type	2015								2014							
	Nb permis émis		Valeur		Montant		Nb de logements		Nb permis émis		Valeur		Montant		Nb de logements	
	avril	Cumulatif	avril	Cumulatif	avril	Cumulatif	avril	Cumulatif	avril	Cumulatif	avril	Cumulatif	avril	Cumulatif	avril	Cumulatif
<b>Total</b>	<b>40</b>	<b>99</b>	<b>1 065 075</b>	<b>5 004 700</b>	<b>5 984</b>	<b>18 846</b>	<b>1</b>	<b>2</b>	<b>45</b>	<b>102</b>	<b>3 781 400</b>	<b>6 191 938</b>	<b>10 220</b>	<b>19 115</b>	<b>0</b>	<b>0</b>

**Institutionnel et gouvernemental**

Abattage d'arbres	0	0	0	0	0	0	0	0	0	2	0	0	0	50	0	0
Agrandissement de bâtiment	1	1	2 000 000	2 000 000	4 000	4 000	0	0	0	2	0	3 746 000	0	0	0	0
Changement d'usage ou de destination	1	3	5 000	5 000	150	250	0	0	0	0	0	0	0	0	0	0
Clôture	1	1	2 000	2 000	0	0	0	0	0	0	0	0	0	0	0	0
Construction Nouvelle	1	1	1 829 885	1 829 885	0	0	0	0	0	0	0	0	0	0	0	0
Démolition	0	0	0	0	0	0	0	0	0	1	0	5 000	0	100	0	0
Enseigne	0	0	0	0	0	0	0	0	0	1	0	5 000	0	0	0	0
Lavethon	0	0	0	0	0	0	0	0	1	1	0	0	0	0	0	0
Réparation d'une construction	0	0	0	0	0	0	0	0	0	2	0	291 120	0	822	0	0
Stationnement	1	1	0	0	0	0	0	0	2	2	1 650 000	1 650 000	0	0	0	0
Transformation / Rénovation de bâtiment	2	10	1 367 000	6 478 000	3 418	16 023	0	0	3	10	796 430	3 617 070	1 627	6 457	0	0
Utilisation de l'emprise de rue et équipements municipaux	1	3	0	0	120	479	0	0	4	7	0	0	320	530	0	0
Vente de garage/Bazar	1	1	0	0	0	0	0	0	1	1	0	0	50	50	0	0
<b>Total</b>	<b>9</b>	<b>21</b>	<b>5 203 885</b>	<b>10 314 885</b>	<b>7 687</b>	<b>20 751</b>	<b>0</b>	<b>0</b>	<b>11</b>	<b>29</b>	<b>2 446 430</b>	<b>9 314 190</b>	<b>1 997</b>	<b>8 009</b>	<b>0</b>	<b>0</b>

**Industriel**

Agrandissement de bâtiment	1	2	450 000	1 850 000	1 125	3 925	0	0	1	4	80 000	7 008 000	160	14 016	0	0
Bâtiment accessoire / de service	0	1	0	60 000	0	150	0	0	0	1	0	1 800 000	0	3 600	0	0
Changement d'usage ou de destination	0	0	0	0	0	0	0	0	0	3	0	98 000	0	496	0	0
Construction Nouvelle	0	0	0	0	0	0	0	0	0	1	0	4 700 000	0	8 550	0	0
Enseigne	1	5	0	50 280	50	325	0	0	1	4	180	20 880	50	200	0	0
Raccordement services d'aqueduc et d'égouts	0	1	0	0	0	90	0	0	0	1	0	0	0	83	0	0
Transformation / Rénovation de bâtiment	0	4	0	3 039 600	0	7 625	0	0	2	4	1 050 000	1 270 000	2 100	2 800	0	0
Travaux dans l'emprise de rue	0	1	0	0	0	100	0	0	0	1	0	0	0	100	0	0
Utilisation de l'emprise de rue et équipements municipaux	1	3	0	0	120	359	0	0	0	0	0	0	0	0	0	0

Catégorie / type	2015								2014							
	Nb permis émis		Valeur		Montant		Nb de logements		Nb permis émis		Valeur		Montant		Nb de logements	
	avril	Cumulatif	avril	Cumulatif	avril	Cumulatif	avril	Cumulatif	avril	Cumulatif	avril	Cumulatif	avril	Cumulatif	avril	Cumulatif
<b>Total</b>	<b>3</b>	<b>17</b>	<b>450 000</b>	<b>4 999 880</b>	<b>1 295</b>	<b>12 574</b>	<b>0</b>	<b>0</b>	<b>4</b>	<b>19</b>	<b>1 130 180</b>	<b>14 896 880</b>	<b>2 310</b>	<b>29 845</b>	<b>0</b>	<b>0</b>
<b>Résidentiel</b>																
Abattage d'arbres	0	3	0	3 500	0	50	0	0	4	5	0	0	100	125	0	0
Agrandissement de bâtiment	6	14	204 500	604 500	540	1 497	0	1	7	12	273 431	486 431	547	1 017	0	0
Bâtiment accessoire / de service	18	26	67 500	186 000	1 100	1 630	0	0	28	40	138 800	317 550	1 500	2 100	0	0
Captage des eaux souterraines (Puits)	0	1	0	0	0	50	0	0	0	2	0	0	0	100	0	0
Changement d'usage ou de destination	2	7	0	1 000	200	700	0	0	1	2	0	6 000	100	200	0	0
Clôture	17	17	41 150	41 150	850	850	0	0	10	11	43 175	44 175	500	550	0	0
Construction Nouvelle	12	27	4 420 000	12 836 000	3 600	12 150	12	64	7	37	3 273 000	11 873 800	3 200	16 100	20	89
Démolition	4	11	32 500	48 380	210	560	0	0	3	9	3 000	85 400	150	400	0	0
Démolition complète d'une construction	1	1	4 000	4 000	200	200	0	0	0	0	0	0	0	0	0	0
Déplacement d'une construction	0	0	0	0	0	0	0	0	1	1	80 000	80 000	160	160	0	0
Enseigne	0	1	0	6 000	0	50	0	0	1	2	0	20 000	50	100	0	0
Installation septique	1	3	16 500	37 000	50	150	0	0	1	4	0	16 552	50	200	0	0
Muret	0	1	0	20 000	0	50	0	0	0	0	0	0	0	0	0	0
Occupation	0	1	0	0	0	100	0	0	1	1	0	0	100	100	0	0
Opération - Deux générations / Bi-génération (Renouvellement)	0	34	0	0	0	13 400	0	0	1	31	0	0	350	10 270	0	0
Piscine	10	12	146 000	158 000	638	738	0	0	18	19	240 000	240 600	965	1 015	0	0
Raccordement services d'aqueduc et d'égouts	15	27	0	0	1 351	2 432	0	0	7	33	0	0	578	2 723	0	0
Réparation d'une construction	1	1	10 000	10 000	50	50	0	0	11	25	196 412	594 711	736	1 656	0	0
Stationnement	5	10	51 500	285 500	270	795	0	0	1	9	25 000	190 000	50	480	0	0
Transformation / Rénovation de bâtiment	72	150	1 042 500	3 672 350	4 190	11 420	1	1	74	138	1 007 000	2 508 600	4 058	8 446	1	1
Travaux dans l'emprise de rue	3	5	0	0	359	599	0	0	3	3	0	0	300	300	0	0
Travaux dans l'emprise de rue - Sciage de bordures et trottoirs	7	7	0	0	2 899	2 899	0	0	0	0	0	0	0	0	0	0
Travaux dans l'emprise de rue - Réfection de bordures et trottoirs	1	1	0	0	485	485	0	0	0	0	0	0	0	0	0	0

Catégorie / type	2015								2014							
	Nb permis émis		Valeur		Montant		Nb de logements		Nb permis émis		Valeur		Montant		Nb de logements	
	avril	Cumulatif	avril	Cumulatif	avril	Cumulatif	avril	Cumulatif	avril	Cumulatif	avril	Cumulatif	avril	Cumulatif	avril	Cumulatif
Travaux sur la rive / Littoral / Plaine inondable	1	1	0	0	50	50	0	0	0	0	0	0	0	0	0	0
Utilisation de l'emprise de rue et équipements municipaux	1	4	0	0	120	599	0	0	4	6	0	0	400	700	0	0
Vente de garage/Bazar	1	2	0	0	50	100	0	0	1	1	0	0	50	50	0	0
<b>Total</b>	<b>178</b>	<b>367</b>	<b>6 036 150</b>	<b>17 913 380</b>	<b>17 211</b>	<b>51 602</b>	<b>13</b>	<b>66</b>	<b>184</b>	<b>391</b>	<b>5 279 818</b>	<b>16 463 819</b>	<b>13 943</b>	<b>46 791</b>	<b>21</b>	<b>90</b>
<b>Grand total</b>	<b>230</b>	<b>509</b>	<b>12 755 110</b>	<b>38 551 845</b>	<b>32 177</b>	<b>104 703</b>	<b>14</b>	<b>68</b>	<b>245</b>	<b>543</b>	<b>12 640 828</b>	<b>46 884 827</b>	<b>28 520</b>	<b>104 010</b>	<b>21</b>	<b>90</b>



**Rapport comparatif pour l'intervalle du 01/04/2015 au 30/04/2015**

VILLE DE SAINT-HYACINTHE

	Du 01/04/2015 au 30/04/2015				Du 01/04/2014 au 30/04/2014			
<b>District électoral: Sainte-Rosalie</b>								
Type permis	* Créés	Émis	Valeur	Montant	* Créés	Émis	Valeur	Montant
<i>Agrandissement de bâtiment</i>		1	35 000.00	87.50		3	160 000.00	320.00
<i>Bâtiment accessoire / de service</i>		3	11 800.00	150.00		3	7 100.00	150.00
<i>Captage des eaux souterraines (Puits)</i>						1	3 000.00	50.00
<i>Clôture</i>		1	4 000.00	50.00				
<i>Construction Nouvelle</i>		1	400 000.00	700.00				
<i>Démolition</i>		1	1 000.00	50.00		1		50.00
<i>Déplacement d'une construction</i>						1	80 000.00	160.00
<i>Installation septique</i>						1		50.00
<i>Occupation</i>						1		100.00
<i>Piscine</i>						4	28 700.00	200.00
<i>Raccordement services d'aqueduc et d'égouts</i>		1		90.06				
<i>Réparation d'une construction</i>		1	10 000.00	50.00		2	5 500.00	100.00
<i>Transformation / Rénovation de bâtiment</i>		9	80 200.00	467.50		9	60 100.00	454.00
<i>Travaux dans l'emprise de rue</i>						1		100.00
<i>Travaux dans l'emprise de rue - Sciage de bordures et trottoirs</i>		1		2 094.08				
<i>Lotissement</i>		1		100.00				
<b>Total:</b>		<b>20</b>	<b>542 000.00</b>	<b>3 839.14</b>		<b>27</b>	<b>344 400.00</b>	<b>1 734.00</b>

<b>District électoral: Cascades</b>								
Type permis	* Créés	Émis	Valeur	Montant	* Créés	Émis	Valeur	Montant
<i>Bâtiment accessoire / de service</i>						3	11 000.00	150.00
<i>Changement d'usage ou de destination</i>		6	57 000.00	380.00		1		100.00
<i>Clôture</i>		2	3 200.00	50.00		1	4 800.00	50.00

\* Nombre de logement créés

	Du 01/04/2015 au 30/04/2015				Du 01/04/2014 au 30/04/2014			
<i>Démolition</i>		1	500.00	50.00		1		50.00
<i>Enseigne</i>		2	1 250.00	100.00		2	2 400.00	100.00
<i>Raccordement services d'aqueduc et d'égouts</i>		1		90.06				
<i>Réparation d'une construction</i>						1	92 793.00	185.59
<i>Stationnement</i>		2	42 000.00	120.00		1	7 900.00	50.00
<i>Terrasse saisonnière</i>		8		1 600.00		9		900.00
<i>Transformation / Rénovation de bâtiment</i>	2	8	480 000.00	1 232.00		11	546 000.00	936.00
<i>Travaux dans l'emprise de rue</i>		1		119.70				
<i>Utilisation de l'emprise de rue et équipements municipaux</i>		1		119.70		3		300.00
<i>Lotissement</i>		1		100.00				
<b>Total:</b>		<b>2</b>	<b>33</b>	<b>583 950.00</b>	<b>3 961.46</b>	<b>33</b>	<b>664 893.00</b>	<b>2 821.59</b>

<b>District électoral: Hertel-Notre-Dame</b>								
Type permis	* Créés	Émis	Valeur	Montant	* Créés	Émis	Valeur	Montant
<i>Abattage d'arbres</i>						4		100.00
<i>Agrandissement de bâtiment</i>		1	51 000.00	127.50				
<i>Bâtiment accessoire / de service</i>		1	2 000.00	50.00		3	6 300.00	150.00
<i>Changement d'usage ou de destination</i>		1		100.00				
<i>Clôture</i>		3	6 800.00	150.00		2	8 375.00	100.00
<i>Construction Nouvelle</i>	6	6	3 100 000.00	1 800.00		1	275 000.00	550.00
<i>Enseigne</i>						1		50.00
<i>Piscine</i>						3	63 500.00	176.00
<i>Raccordement services d'aqueduc et d'égouts</i>		6		540.36		2		165.00
<i>Réparation d'une construction</i>						1	12 419.00	50.00
<i>Transformation / Rénovation de bâtiment</i>		5	44 500.00	250.00		4	754 500.00	1 636.00
<i>Travaux dans l'emprise de rue</i>						1		100.00
<i>Utilisation de l'emprise de rue et équipements municipaux</i>						1		100.00
<i>Vente de garage/Bazar</i>		1		50.00		1		50.00
<i>Lotissement</i>		1		100.00				
<b>Total:</b>	<b>6</b>	<b>25</b>	<b>3 204 300.00</b>	<b>3 167.86</b>		<b>24</b>	<b>1 120 094.00</b>	<b>3 227.00</b>



Du 01/04/2015 au 30/04/2015					Du 01/04/2014 au 30/04/2014			
<b>District électoral: Laurier</b>								
Type permis	* Créés	Émis	Valeur	Montant	* Créés	Émis	Valeur	Montant
<i>Agrandissement de bâtiment</i>		1	450 000.00	1 125.00		1	30 000.00	60.00
<i>Bâtiment accessoire / de service</i>		1	1 500.00	50.00		3	45 000.00	200.00
<i>Bâtiment temporaire</i>		2		400.00		2	1 200.00	200.00
<i>Clôture</i>		5	10 400.00	250.00				
<i>Construction Nouvelle</i>					8	1	818 000.00	1 000.00
<i>Piscine</i>		1	17 000.00	50.00		2	8 500.00	100.00
<i>Raccordement services d'aqueduc et d'égouts</i>		1		90.06		1		82.50
<i>Réparation d'une construction</i>						1	500.00	50.00
<i>Stationnement</i>		2	3 500.00	100.00		1	25 000.00	50.00
<i>Transformation / Rénovation de bâtiment</i>		8	132 600.00	487.50		11	106 800.00	550.00
<i>Travaux dans l'emprise de rue</i>		1		119.70				
<i>Travaux dans l'emprise de rue - Sciage de bordures et trottoirs</i>		4		612.10				
<i>Travaux dans l'emprise de rue - Réfection de bordures et trottoirs</i>		1		484.74				
<i>Lotissement</i>		1		100.00				
<b>Total:</b>		<b>28</b>	<b>615 000.00</b>	<b>3 869.10</b>	<b>8</b>	<b>23</b>	<b>1 035 000.00</b>	<b>2 292.50</b>

<b>District électoral: Saint-Joseph</b>								
Type permis	* Créés	Émis	Valeur	Montant	* Créés	Émis	Valeur	Montant
<i>Agrandissement de bâtiment</i>		1	30 000.00	75.00		1	25 431.00	50.86
<i>Bâtiment accessoire / de service</i>		1	2 500.00	50.00		2	7 000.00	100.00
<i>Construction Nouvelle</i>		1	1 829 885.00		8	2	980 000.00	1 000.00
<i>Démolition</i>		1		50.00				
<i>Piscine</i>						3	53 000.00	156.00
<i>Transformation / Rénovation de bâtiment</i>		8	112 700.00	437.50		8	99 000.00	434.00
<i>Travaux dans l'emprise de rue - Sciage de bordures et trottoirs</i>		1		107.70				
<i>Utilisation de l'emprise de rue et équipements municipaux</i>		1		119.70				

	Du 01/04/2015 au 30/04/2015				Du 01/04/2014 au 30/04/2014			
<i>Lotissement</i>		1		100.00				
<b>Total:</b>		<b>15</b>	<b>1 975 085.00</b>	<b>939.90</b>	<b>8</b>	<b>16</b>	<b>1 164 431.00</b>	<b>1 740.86</b>

<b>District électoral: La Providence</b>								
Type permis	* Créés	Émis	Valeur	Montant	* Créés	Émis	Valeur	Montant
<i>Bâtiment accessoire / de service</i>		1	2 500.00	100.00		6	22 400.00	300.00
<i>Changement d'usage ou de destination</i>		1		100.00		1		100.00
<i>Clôture</i>		2	6 000.00	100.00		2	5 400.00	100.00
<i>Construction Nouvelle</i>	5	5	920 000.00	1 500.00	1	1	400 000.00	300.00
<i>Installation septique</i>		1	16 500.00	50.00				
<i>Piscine</i>		1	4 000.00	50.00		4	76 500.00	233.00
<i>Raccordement services d'aqueduc et d'égouts</i>		5		450.30		2		165.00
<i>Réparation d'une construction</i>						1	50 000.00	100.00
<i>Stationnement</i>						1	650 000.00	
<i>Transformation / Rénovation de bâtiment</i>		17	296 000.00	1 112.50		11	160 500.00	602.00
<i>Travaux dans l'emprise de rue</i>						1		100.00
<i>Utilisation de l'emprise de rue et équipements municipaux</i>						2		100.00
<i>Lotissement</i>		1		100.00				
<b>Total:</b>	<b>5</b>	<b>34</b>	<b>1 245 000.00</b>	<b>3 562.80</b>	<b>1</b>	<b>32</b>	<b>1 364 800.00</b>	<b>2 100.00</b>

<b>District électoral: Douville</b>								
Type permis	* Créés	Émis	Valeur	Montant	* Créés	Émis	Valeur	Montant
<i>Agrandissement de bâtiment</i>		1	16 500.00	50.00		2	100 000.00	200.00
<i>Bâtiment accessoire / de service</i>		1	4 000.00	50.00		4	10 000.00	200.00
<i>Changement d'usage ou de destination</i>		1	79 000.00	297.50		2		200.00
<i>Clôture</i>						2	8 000.00	100.00
<i>Construction Nouvelle</i>	1	1	400 000.00	300.00	3	3	1 075 000.00	900.00
<i>Démolition</i>						2	20 000.00	100.00
<i>Enseigne</i>						1	100.00	50.00
<i>Opération - Deux générations / Bi-générations (Renouvellement)</i>						1		350.00
<i>Piscine</i>		1	12 500.00	50.00		1	6 300.00	50.00

	Du 01/04/2015 au 30/04/2015				Du 01/04/2014 au 30/04/2014				
<i>Raccordement services d'aqueduc et d'égouts</i>						2		165.00	
<i>Réparation d'une construction</i>						1	2 500.00	50.00	
<i>Transformation / Rénovation de bâtiment</i>		13	215 500.00	800.00		9	245 500.00	740.00	
<i>Travaux sur la rive / Littoral / Plaine inondable</i>		1		50.00					
<i>Utilisation de l'emprise de rue et équipements municipaux</i>		1		119.70		1		100.00	
<i>Lotissement</i>		1		100.00					
<b>Total:</b>		<b>1</b>	<b>21</b>	<b>727 500.00</b>	<b>1 817.20</b>	<b>3</b>	<b>31</b>	<b>1 467 400.00</b>	<b>3 205.00</b>

District électoral: Saint-Thomas-d'Aquin								
Type permis	* Créés	Émis	Valeur	Montant	* Créés	Émis	Valeur	Montant
<i>Agrandissement de bâtiment</i>		2	72 000.00	200.00				
<i>Bâtiment accessoire / de service</i>		6	23 300.00	400.00		2	5 000.00	150.00
<i>Bâtiment temporaire</i>		1	325.00	200.00				
<i>Changement d'usage ou de destination</i>						3		300.00
<i>Clôture</i>						1	400.00	50.00
<i>Démolition complète d'une construction</i>		1	4 000.00	200.00				
<i>Enseigne</i>		1	15 000.00	50.00		2	5 600.00	100.00
<i>Piscine</i>		1	45 000.00	112.50				
<i>Réparation d'une construction</i>						2	24 500.00	100.00
<i>Terrasse saisonnière</i>						1	4 000.00	100.00
<i>Transformation / Rénovation de bâtiment</i>		1	24 000.00	60.00		9	1 195 100.00	2 512.00
<i>Utilisation de l'emprise de rue et équipements municipaux</i>		1		119.70		1		110.00
<i>Lotissement</i>		1		100.00				
<b>Total:</b>		<b>15</b>	<b>183 625.00</b>	<b>1 442.20</b>		<b>21</b>	<b>1 234 600.00</b>	<b>3 422.00</b>

District électoral: Saint-Sacrement								
Type permis	* Créés	Émis	Valeur	Montant	* Créés	Émis	Valeur	Montant
<i>Bâtiment accessoire / de service</i>		1	900.00	50.00				
<i>Bâtiment temporaire</i>		1		200.00		1		100.00
<i>Changement d'usage ou de destination</i>		1		100.00		1		100.00
<i>Clôture</i>		1	850.00	50.00		2	3 150.00	100.00
<i>Démolition</i>		1	2 000.00	50.00				

	Du 01/04/2015 au 30/04/2015				Du 01/04/2014 au 30/04/2014			
<i>Enseigne</i>		4	14 000.00	200.00		1	180.00	50.00
<i>Piscine</i>		2	7 600.00	100.00				
<i>Raccordement services d'aqueduc et d'égouts</i>		1		90.06				
<i>Réparation d'une construction</i>						1	5 000.00	50.00
<i>Stationnement</i>		1	6 000.00	50.00				
<i>Transformation / Rénovation de bâtiment</i>		3	51 000.00	175.00	1	7	128 500.00	400.00
<i>Travaux dans l'emprise de rue</i>		1		119.70				
<i>Travaux dans l'emprise de rue - Sciage de bordures et trottoirs</i>		1		85.50				
<i>Utilisation de l'emprise de rue et équipements municipaux</i>						1		110.00
<i>Lotissement</i>		1		100.00				
<b>Total:</b>		<b>19</b>	<b>82 350.00</b>	<b>1 370.26</b>	<b>1</b>	<b>14</b>	<b>136 830.00</b>	<b>910.00</b>

<b>District électoral: Bois-Joli</b>								
Type permis	* Créés	Émis	Valeur	Montant	* Créés	Émis	Valeur	Montant
<i>Agrandissement de bâtiment</i>						2	2 788 000.00	5 576.00
<i>Bâtiment accessoire / de service</i>		3	19 000.00	200.00		1	20 000.00	50.00
<i>Bâtiment temporaire</i>		1		200.00		1		100.00
<i>Changement d'usage ou de destination</i>						2		200.00
<i>Clôture</i>		1	3 000.00	50.00				
<i>Démolition</i>						1	150 000.00	300.00
<i>Enseigne</i>		1	9 500.00	50.00				
<i>Lavethon</i>						1		
<i>Piscine</i>		3	56 000.00	225.00				
<i>Réparation d'une construction</i>						1	3 200.00	50.00
<i>Transformation / Rénovation de bâtiment</i>		5	42 000.00	250.00		6	70 500.00	300.00
<i>Utilisation de l'emprise de rue et équipements municipaux</i>		1		119.70				
<i>Vente de garage/Bazar</i>						1		50.00
<i>Lotissement</i>		1		100.00				
<b>Total:</b>		<b>16</b>	<b>129 500.00</b>	<b>1 194.70</b>		<b>16</b>	<b>3 031 700.00</b>	<b>6 626.00</b>

Du 01/04/2015 au 30/04/2015					Du 01/04/2014 au 30/04/2014			
District électoral: Sacré-Coeur								
Type permis	* Créés	Émis	Valeur	Montant	* Créés	Émis	Valeur	Montant
<i>Agrandissement de bâtiment</i>		1	2 000 000.00	4 000.00				
<i>Bâtiment accessoire / de service</i>						1	5 000.00	50.00
<i>Clôture</i>		3	8 900.00	150.00		2	20 250.00	100.00
<i>Démolition</i>		1	30 000.00	60.00				
<i>Piscine</i>		1	3 900.00	50.00		1	3 500.00	50.00
<i>Stationnement</i>		1				1	1 000 000.00	
<i>Transformation / Rénovation de bâtiment</i>		5	1 424 000.00	3 632.50		2	47 930.00	140.86
<i>Utilisation de l'emprise de rue et équipements municipaux</i>						1		100.00
<i>Vente de garage/Bazar</i>		1						
<i>Lotissement</i>		1		100.00				
<b>Total:</b>		<b>14</b>	<b>3 466 800.00</b>	<b>7 992.50</b>		<b>8</b>	<b>1 076 680.00</b>	<b>440.86</b>
District électoral: District 99								
Type permis	* Créés	Émis	Valeur	Montant	* Créés	Émis	Valeur	Montant
<i>Utilisation de l'emprise de rue et équipements municipaux</i>		1		119.70				
<i>Lotissement</i>		1		100.00				
<b>Total:</b>		<b>2</b>		<b>219.70</b>				
<b>Total:</b>	<b>14</b>	<b>242</b>	<b>12 755 110.00</b>	<b>33 376.82</b>	<b>21</b>	<b>245</b>	<b>12 640 828.00</b>	<b>28 519.81</b>



VILLE DE SAINT-HYACINTHE

Liste des permis généraux et certificats émis

Permis/ Cert.	Type / Nature / Matricule / Cadastre	Propriétaire/Entrepreneur/Emplacement/ Secteur	Nb. log. Créé(s) / Supprimé(s)	Émission / Début / Fin prévue	Valeur	Montant	Reçu
------------------	--------------------------------------	---	--------------------------------------	-------------------------------------	--------	---------	------

<b>Nombre de logements créés</b>	0
<b>Nombre de logements supprimés</b>	0
<b>Nombre total de permis/cert.:</b>	0
<b>Valeur totale des travaux:</b>	0,00 \$
<b>Montant total des coûts:</b>	0.00

*Le total "Nombre de logements créés" ne contient pas le nombre de logements créés des permis révoqués.  
Le total "Nombre de logements supprimés" ne contient pas le nombre de logements supprimés des permis révoqués.  
Le total "Valeur totale des travaux" ne contient pas la valeur des travaux des permis révoqués.*



## VILLE DE SAINT-HYACINTHE

## Liste des permis généraux et certificats émis

Permis/ Cert.	Type / Nature / Matricule / Cadastre	Propriétaire/Entrepreneur/Emplacement/ Secteur	Nb. log. Créé(s) / Supprimé(s)	Émission / Début / Fin prévue	Valeur	Montant	Reçu
Certificat 2015-00284	Terrasse saisonnière <i>Commerce et bureaux non structurants</i> 4853-19-0011-0-000-0000 1439520	9153-2341 QUEBEC INC 9153-2341 QUEBEC INC 1505-1595 RUE SAINT-ANTOINE		02/04/2015	0,00 \$	200,00 \$	201500257
Certificat 2015-00289	Changement d'usage ou de destination <i>Commerce et bureaux non structurants</i> 4753-98-8172-0-000-0000 1439963,1439965,1439966	CONSTRUCTIONS ROBIN INC (LES) RIMICO INC. 405 AVENUE SAINTE-ANNE		03/04/2015 10/04/2015 01/06/2015	52 000,00 \$	130,00 \$	201500273
Certificat 2015-00292	Bâtiment temporaire <i>Commerce et bureaux non structurants</i> 4954-39-6551-0-000-0000 1297385	GESTION MARIO GRAVELINE INC 1820 BOULEVARD LAURIER EST		03/04/2015 27/04/2015 11/05/2015	0,00 \$	200,00 \$	201500263
Permis 2015-00322	Transformation / Rénovation de bâtiment <i>Commercial</i> 4655-61-2716-0-000-0000 1700654	BOUTHILLIER JACQUES CONSTRUCTION FRANCIS PELLETIER INC. 2960 BOULEVARD LAFRAMBOISE		09/04/2015 14/04/2015 31/05/2015	46 000,00 \$	115,00 \$	201500302
Certificat 2015-00323	Terrasse saisonnière <i>Commerce et bureaux non structurants</i> 4753-99-7934-0-000-0000 1439756	9006-3587 QUEBEC INC CAFÉ BISTRO VAN HOUTTE 1695 RUE DES CASCADES		09/04/2015 13/04/2015 15/11/2015	0,00 \$	200,00 \$	201500290
Permis 2015-00328	Transformation / Rénovation de bâtiment <i>Commerce et bureaux non structurants</i> 4754-90-8874-0-000-0000 1439573	HUMANIA ASSURANCE INC 1555 RUE GIROUARD OUEST		13/04/2015 13/04/2015 06/07/2015	200 000,00 \$	500,00 \$	

Certificat 2015-00330	Bâtiment temporaire <i>Commerce et bureaux non structurants</i> 4655-24-7550-0-000-0000 1702734	CENTRES D'ACHATS BEAUWARD LTEE (LES) CENTRES D'ACHATS BEAUWARD LTEE (LES) 3360 BOULEVARD LAFRAMBOISE		13/04/2015 27/04/2015 04/05/2015	0,00 \$	200,00 \$	201500343
Certificat 2015-00331	Terrasse saisonnière <i>Commerce et bureaux non structurants</i> 4853-09-0145-0-000-0000 1439755	URBEM IMMOBILIERS INC LA BOULANGÈRE 471 AVENUE SAINT-FRANCOIS		13/04/2015 15/04/2015 15/11/2015	0,00 \$	200,00 \$	
Certificat 2015-00333	Terrasse saisonnière <i>Commerce et bureaux non structurants</i> 4854-00-9560-0-000-0000 1439551	IMMEUBLES G F INC (LES) BRULERIE MONDOR 1395 RUE DES CASCADES		13/04/2015 18/04/2015 15/11/2015	0,00 \$	200,00 \$	201500297
Certificat 2015-00337	Changement d'usage ou de destination <i>Commerce et bureaux non structurants</i> 4753-88-3362-0-000-0000 1439739	MORIN MARYSE  1910-1910 RUE DES CASCADES		13/04/2015	0,00 \$	0,00 \$	
Certificat 2015-00340	Changement d'usage ou de destination <i>Commerce et bureaux non structurants</i> 4753-88-3362-0-000-0000 1439739	MORIN MARYSE  1906-1906 RUE DES CASCADES		13/04/2015	0,00 \$	0,00 \$	
Certificat 2015-00344	Enseigne <i>Commerce et bureaux non structurants</i> 4655-30-7805-0-000-0000 1969117,1969118,1969598	6750931 CANADA INC ENSEIGNE CROTEAU 2285 BOULEVARD CASAVANT OUEST		14/04/2015 15/04/2015 22/04/2015	9 000,00 \$	50,00 \$	201500307
Certificat 2015-00357	Changement d'usage ou de destination <i>Commerce et bureaux non structurants</i> 4753-98-1372-0-000-0000 1439751	ANGURU INC  1805-1805 RUE DES CASCADES		15/04/2015 15/04/2015 15/04/2015	0,00 \$	0,00 \$	
Permis 2015-00358	Utilisation de l'emprise de rue et équipements municipaux <i>Commerce et bureaux non structurants</i> 4451-94-8894-0-000-0000 5505263	GESTION RIENDEAU & LEVESQUE INC LES ENTREPRISES MICHAUVILLE INC. 5925 BOULEVARD LAURIER OUEST		14/04/2015 14/04/2015 15/04/2015	0,00 \$	119,70 \$	201500438
Permis 2015-00360	Transformation / Rénovation de bâtiment <i>Commerce et bureaux non structurants</i> 4753-88-6586-0-000-0000 1440053	BILBOQUET MICROBRASSERIE INC MACONNERIE MICHEL FORTIN INC. 1850-1860 RUE DES CASCADES		15/04/2015 14/04/2015 14/05/2015	0,00 \$	50,00 \$	



Permis 2015-00361	Transformation / Rénovation de bâtiment <i>Commerce et bureaux non structurants</i> 4753-88-5677-0-000-0000 1440054	BILBOQUET MICROBRASSERIE INC MACONNERIE MICHEL FORTIN INC. 1882-1890 RUE DES CASCADES		15/04/2015 14/04/2015 14/05/2015	0,00 \$	50,00 \$	
Permis 2015-00365	Transformation / Rénovation de bâtiment <i>Commercial</i> 4753-99-8350-0-000-0000 1439757	URBEM IMMOBILIERS INC CONSTRUCTION MATHIEU OSTIGUY 1645-1685 RUE DES CASCADES		16/04/2015 01/06/2015 30/06/2015	81 000,00 \$	162,00 \$	201500335
Permis 2015-00372	Utilisation de l'emprise de rue et équipements municipaux <i>Commerce et bureaux non structurants</i> 4854-32-4490-0-000-0000 1439313	163408 CANADA INC M. TRINQUE 805 RUE DES CASCADES		16/04/2015 04/11/2014 11/11/2014	0,00 \$	119,70 \$	201500327
Permis 2015-00403	Transformation / Rénovation de bâtiment <i>Commerce et bureaux non structurants</i> 4655-55-0135-0-000-0000 4473715	CENTRES D'ACHATS BEAUWARD LTEE (LES) RESTAURANT PACINI 1235-1235 RUE JOHNSON OUEST		21/04/2015 01/05/2015 15/11/2015	5 000,00 \$	50,00 \$	201500376
Certificat 2015-00409	Changement d'usage ou de destination <i>Commerce et bureaux non structurants</i> 4551-58-8179-0-000-0000 1967132	IMMEUBLES ROBIN INC (LES) ENTREPRISE TAREK LAVAL INC. 5235-5265 BOULEVARD LAURIER OUEST		21/04/2015 13/04/2015 25/05/2015	79 000,00 \$	297,50 \$	201500370
Permis 2015-00418	Démolition <i>Commerce de gros non structurant</i> 4953-71-4318-0-000-0000 4803724	CONSTRUCTIONS P M MORIN INC (LES) CONSTRUCTIONS P M MORIN INC (LES) 17850 AVENUE DES JARDINIERS		22/04/2015 01/05/2015 01/07/2015	1 000,00 \$	50,00 \$	201500379
Certificat 2015-00421	Enseigne <i>Commerce et bureaux non structurants</i> 4753-89-7373-0-000-0000 1439733,1439735,3753438	WHITTON JEAN-VERMONT 1705 RUE GIROUARD OUEST		22/04/2015 22/04/2015 22/04/2015	1 000,00 \$	50,00 \$	
Permis 2015-00423	Transformation / Rénovation de bâtiment <i>Commercial</i> 4853-09-3711-0-000-0000 1439786	DISTINCTION LAFLAMME INC Les Entreprises Gaudette & Robitaille Inc 405-421 AVENUE SAINT-FRANCOIS		22/04/2015 01/05/2015 01/07/2015	160 000,00 \$	320,00 \$	201500390
Certificat 2015-00424	Enseigne <i>Commercial</i> 4753-89-4345-0-000-0000 1440059	LEVESQUE ANDREW 1805 RUE GIROUARD OUEST		22/04/2015 22/04/2015 22/04/2015	250,00 \$	50,00 \$	

Certificat 2015-00433	Enseigne <i>Commerce et bureaux non structurants</i> 4556-34-8107-0-000-0000 1700498	GROUPE JAFACO GESTION INC MD ENSEIGNE 3700 BOULEVARD LAFRAMBOISE		23/04/2015 23/04/2015 30/04/2015	15 000,00 \$	50,00 \$	
Certificat 2015-00444	Terrasse saisonnière <i>Commerce et bureaux non structurants</i> 4853-19-0011-0-000-0000 1439520	9153-2341 QUEBEC INC DAME TARTINE 1525 RUE SAINT-ANTOINE		24/04/2015 28/04/2015 15/11/2015	0,00 \$	200,00 \$	201500394
Certificat 2015-00447	Enseigne <i>Commerce et bureaux non structurants</i> 4655-55-0135-0-000-0000 4473715	CENTRES D'ACHATS BEAUWARD LTEE (LES) POSIMAGE 1050 BOULEVARD CASAVANT OUEST		24/04/2015 01/05/2015 30/06/2015	9 500,00 \$	50,00 \$	201500417
Certificat 2015-00461	Changement d'usage ou de destination <i>Commerce et bureaux non structurants</i> 4754-26-4529-0-000-0000 1438442	VAUDRIN PIERRE N/A 2337 AVENUE SAINTE-ANNE		27/04/2015	0,00 \$	100,00 \$	
Certificat 2015-00462	Enseigne <i>Commerce et bureaux non structurants</i> 4754-26-4529-0-000-0000 1438442	VAUDRIN PIERRE Ô MISS 2337 AVENUE SAINTE-ANNE		27/04/2015 01/10/2014 01/11/2014	0,00 \$	50,00 \$	
Certificat 2015-00467	Enseigne <i>Commerce et bureaux non structurants</i> 4555-84-5131-0-000-0000 3232882	GROUPE MARCIL INC RESTO LE WHITE RABBIT 2965 RUE PICARD		28/04/2015 28/04/2015 22/05/2015	5 000,00 \$	50,00 \$	
Certificat 2015-00471	Bâtiment temporaire <i>Commerce et bureaux non structurants</i> 4654-17-6287-0-000-0000 1966658	GROUPE YAMASKA INC BOUTIQUE LE GRENIER 2655 BOULEVARD CASAVANT OUEST		28/04/2015 10/06/2015 21/06/2015	0,00 \$	200,00 \$	
Certificat 2015-00473	Bâtiment temporaire <i>Commerce et bureaux structurants</i> 4955-50-4931-0-000-0000 1297383,1297381	ENTREPRISES GAETAN RIENDEAU INC ENTREPRISES GAETAN RIENDEAU INC 2030 BOULEVARD LAURIER EST		28/04/2015 12/05/2015 26/05/2015	0,00 \$	200,00 \$	
Permis 2015-00479	Construction Nouvelle <i>Commerce de gros non structurant</i> 5155-56-4983-0-000-0000 5637018	DESNOYERS MARCO CONSTRUCTIONS LESSARD 4615 RUE DES SEIGNEURS EST		28/04/2015 01/04/2015 01/04/2016	400 000,00 \$	700,00 \$	201500422

Certificat 2015-00486	Terrasse saisonnière <i>Commerce et bureaux non structurants</i> 4753-98-8172-0-000-0000 1439963,1439965,1439966	CONSTRUCTIONS ROBIN INC (LES) NON APPLICABLE 405 AVENUE SAINTE-ANNE		29/04/2015	0,00 \$	200,00 \$	
Certificat 2015-00492	Terrasse saisonnière <i>Commerce et bureaux non structurants</i> 4854-00-5665-0-000-0000 1439566	ST-ONGE GUY RESTAURANT LE SAPHIR 1400 RUE DES CASCADES		29/04/2015 01/05/2015 15/11/2015	0,00 \$	200,00 \$	201500430
Certificat 2015-00493	Terrasse saisonnière <i>Commerce et bureaux non structurants</i> 4854-00-5524-0-000-0000 1439560,1439561	AYOTTE SYLVAIN MYLÈNE VINCENT 494 AVENUE SAINT-SIMON		29/04/2015 03/05/2014 15/11/2015	0,00 \$	200,00 \$	201500431
Certificat 2015-00496	Bâtiment temporaire <i>Commerce et bureaux structurants</i> 4556-91-4192-0-000-0000 4243490	9284-6054 QUEBEC INC CLUB PISCINE ST-HYACINTHE 5610 RUE MARTINEAU		29/04/2015 17/06/2015 01/07/2015	325,00 \$	200,00 \$	
Certificat 2015-00503	Changement d'usage ou de destination <i>Commerce et bureaux non structurants</i> 4754-50-0912-0-000-0000 1965705	IMMEUBLES VICTOR SEC 2170-2190 RUE DESSAULLES		30/04/2015	0,00 \$	100,00 \$	
Permis 2015-00504	Transformation / Rénovation de bâtiment <i>Résidence mixte</i> 4754-80-3637-0-000-0000 1439708	JY TREMBLAY, ARPENTEUR-GEOMETRE INC JEAN-YVES TREMBLAY 775-795 AVENUE SAINTE-ANNE	1	30/04/2015 01/03/2015 01/06/2015	1 000,00 \$	50,00 \$	
Permis 2015-00509	Utilisation de l'emprise de rue et équipements municipaux <i>Commercial</i> 4756-45-3144-0-000-0000 1701939	IMMEUBLES ROBIN INC (LES) 1500 RUE JOHNSON EST		30/04/2015 01/05/2015 01/05/2015	0,00 \$	119,70 \$	

<b>Nombre de logements créés</b>	1
<b>Nombre de logements supprimés</b>	0
<b>Nombre total de permis/cert.:</b>	40
<b>Valeur totale des travaux:</b>	1 065 075,00 \$
<b>Montant total des coûts:</b>	5 983.60

*Le total "Nombre de logements créés" ne contient pas le nombre de logements créés des permis révoqués.  
Le total "Nombre de logements supprimés" ne contient pas le nombre de logements supprimés des permis révoqués.  
Le total "Valeur totale des travaux" ne contient pas la valeur des travaux des permis révoqués.*



## VILLE DE SAINT-HYACINTHE

## Liste des permis généraux et certificats émis

Permis/ Cert.	Type / Nature / Matricule / Cadastre	Propriétaire/Entrepreneur/Emplacement/ Secteur	Nb. log. Créé(s) / Supprimé(s)	Émission / Début / Fin prévue	Valeur	Montant	Reçu
Certificat 2015-00283	Enseigne <i>Industrie agroalimentaire à incidences faibles</i> 4454-45-9167-0-000-0000 1967792	IMMEUBLES ROBIN INC (LES) LES BRASSEURS DU MONDE 6600 BOULEVARD CHOQUETTE		02/04/2015 22/05/2015 23/06/2015	0,00 \$	50,00 \$	201500295
Permis 2015-00303	Utilisation de l'emprise de rue et équipements municipaux <i>Industrie agroalimentaire à incidences faibles</i> 4756-03-9832-0-000-0000 1701918	4223942 CANADA INC ROYAL TECH 1197 RUE JOHNSON EST		08/04/2015 08/04/2015 08/04/2015	0,00 \$	119,70 \$	201500277
Permis 2015-00318	Agrandissement de bâtiment <i>Industriel</i> 5055-96-1615-0-000-0000 2038350	9105-1722 QUEBEC INC CONSTRUCTION DENIS RIVARD 3785-3785 BOULEVARD LAURIER EST		09/04/2015 01/04/2015 30/06/2015	450 000,00 \$	1 125,00 \$	201500341

<b>Nombre de logements créés</b>	0
<b>Nombre de logements supprimés</b>	0
<b>Nombre total de permis/cert.:</b>	3
<b>Valeur totale des travaux:</b>	450 000,00 \$
<b>Montant total des coûts:</b>	1 294.70

Le total "Nombre de logements créés" ne contient pas le nombre de logements créés des permis révoqués.  
Le total "Nombre de logements supprimés" ne contient pas le nombre de logements supprimés des permis révoqués.  
Le total "Valeur totale des travaux" ne contient pas la valeur des travaux des permis révoqués.



VILLE DE SAINT-HYACINTHE

Liste des permis généraux et certificats émis

Permis/ Cert.	Type / Nature / Matricule / Cadastre	Propriétaire/Entrepreneur/Emplacement/ Secteur	Nb. log. Créé(s) / Supprimé(s)	Émission / Début / Fin prévue	Valeur	Montant	Reçu
Permis 2015-00285	Vente de garage/Bazar <i>Institution de services publics</i> 4754-27-1764-0-000-0000 1438476	COMMISSION SCOLAIRE DE SAINT-HYACINTHE  2425-2475 BOULEVARD LAFRAMBOISE		02/04/2015  02/05/2015  03/05/2015	0,00 \$	0,00 \$	
Permis 2015-00299	Transformation / Rénovation de bâtiment <i>Institution structurante de la région</i> 4655-91-4134-0-000-0000 3075655	CSSS RICHELIEU-YAMASKA Constructions Michel Dufresne 2750 BOULEVARD LAFRAMBOISE		07/04/2015 01/06/2015 31/08/2015	958 000,00 \$	2 395,00 \$	201500269
Permis 2015-00313	Agrandissement de bâtiment <i>Institution non structurante de la Ville</i> 4655-93-3770-0-000-0000 3877172	SOCIETE D'AGRICULTURE DE SAINT-HYACINTHE (LA) Construction Bugère inc. 1019-1019 RUE GAUTHIER		09/04/2015  23/02/2015  30/09/2015	2 000 000,00 \$	4 000,00 \$	201500333
Certificat 2015-00314	Stationnement <i>Institution structurante de la région</i> 4755-04-2555-0-000-0000 5370272	SOCIETE D'AGRICULTURE DE SAINT-HYACINTHE (LA) Construction Bugère inc. 2750 AVENUE BEAUPARLANT		09/04/2015  09/04/2015  30/09/2015	0,00 \$	0,00 \$	
Permis 2015-00346	Construction Nouvelle <i>Institution non structurante de quartier</i> 4953-77-6303-0-000-0000 1297248	VILLE DE SAINT-HYACINTHE Construction Léo Laplante (1995) inc. 950 RUE DESRANLEAU EST		14/04/2015  07/04/2015  30/10/2015	1 829 885,00 \$	0,00 \$	
Permis 2015-00396	Transformation / Rénovation de bâtiment <i>Institution structurante de la région</i> 4655-91-4134-0-000-0000 3075655	CSSS RICHELIEU-YAMASKA GROUPE PLOMBACTION INC 2750 BOULEVARD LAFRAMBOISE		20/04/2015  11/05/2015  30/06/2015	409 000,00 \$	1 022,50 \$	

Certificat 2015-00411	Changement d'usage ou de destination <i>Institution non structurante de la Ville</i>  4754-82-5981-0-000-0000  1439639	PLACEMENTS DE LA GARE INC EGLISE MOUVEMENT MISSIONNAIRE MONDIAL 1130 AVENUE DE L' HOTEL-DE-VILLE		21/04/2015 21/04/2015 01/06/2015	5 000,00 \$	150,00 \$	201500366
Permis 2015-00415	Utilisation de l'emprise de rue et équipements municipaux <i>Voie publique</i>  4657-20-9292-0-000-0000  1700562	NUTRECO CANADA INC PGA EXPERTS 8175-8195 AVENUE DUPLESSIS		21/04/2015 23/04/2015 23/04/2015	0,00 \$	119,70 \$	201500409
Certificat 2015-00459	Clôture <i>Institution structurante de la région</i>  4754-50-6944-0-000-0000  5357820	CENTRE PSYCHOSOCIAL RICHELIEU-YAMASKA (LE) INTERCLÔTURES 2090 RUE DESSAULLES		27/04/2015 01/05/2015 31/05/2015	2 000,00 \$	0,00 \$	

<b>Nombre de logements créés</b>	0
<b>Nombre de logements supprimés</b>	0
<b>Nombre total de permis/cert.:</b>	9
<b>Valeur totale des travaux:</b>	5 203 885,00 \$
<b>Montant total des coûts:</b>	7 687.20

*Le total "Nombre de logements créés" ne contient pas le nombre de logements créés des permis révoqués.  
Le total "Nombre de logements supprimés" ne contient pas le nombre de logements supprimés des permis révoqués.  
Le total "Valeur totale des travaux" ne contient pas la valeur des travaux des permis révoqués.*



## VILLE DE SAINT-HYACINTHE

## Liste des permis généraux et certificats émis

Permis/ Cert.	Type / Nature / Matricule / Cadastre	Propriétaire/Entrepreneur/Emplacement/ Secteur	Nb. log. Créé(s) / Supprimé(s)	Émission / Début / Fin prévue	Valeur	Montant	Reçu
Certificat 2012-02679	Démolition complète d'une construction <i>Unifamiliale isolée</i> 4256-97-8023-0-000-0000 2256591	DOLBEC MARCEL  7830 BOULEVARD LAFRAMBOISE	1	09/04/2015  30/11/2012	4 000,00 \$	200,00 \$	
Permis 2015-00280	Démolition <i>Résidence 4 logis isolés</i> 4754-85-9525-0-000-0000 4691361,4961362	ACIER JEAN HEBERT INC ACIER JEAN HEBERT INC 1095 RUE DELORME		01/04/2015 30/09/2014 01/10/2015	30 000,00 \$	60,00 \$	
Permis 2015-00281	Transformation / Rénovation de bâtiment <i>Unifamiliale isolée</i> 4653-75-2835-0-000-0000 1966086	BOUCHARD ODETTE CUISINE ROBERT 3080 RUE SICOTTE		01/04/2015 01/04/2015 01/06/2015	15 000,00 \$	50,00 \$	201500256
Permis 2015-00282	Transformation / Rénovation de bâtiment <i>Unifamiliale isolée</i> 4948-35-2549-0-000-0000 2037281	BOUCHARD REMI BEAUCHEMIN CLEMENCE 19510 GRAND RANG SAINT-FRANCOIS		01/04/2015 01/04/2015 01/05/2015	4 000,00 \$	50,00 \$	201500260
Permis 2015-00286	Transformation / Rénovation de bâtiment <i>Bifamiliale isolée</i> 5156-71-2044-0-000-0000 2037407	BERNIER CHRISTIANE CONSTRUCTION SÉBASTIEN LEMIEUX 14215-14225 AVENUE LAMBERT-GRENIER		02/04/2015 02/04/2015 05/05/2015	2 000,00 \$	50,00 \$	201500258
Permis 2015-00287	Transformation / Rénovation de bâtiment <i>Unifamiliale isolée</i> 4650-16-4538-0-000-0000 2036983	LUSSIER FRANCOISE FENÊTRES HP LAMOUREUX 5640 RUE SAINT-PIERRE OUEST		02/04/2015 30/04/2015 30/04/2015	3 000,00 \$	50,00 \$	201500259



Permis 2015-00288	Agrandissement de bâtiment <i>Unifamiliale isolée</i> 4857-66-3116-0-000-0000 1702166	DION FRANCIS DION FRANCIS 2740 AVENUE SCOTT		02/04/2015 01/04/2015 31/12/2015	35 000,00 \$	87,50 \$	201500264
Permis 2015-00290	Transformation / Rénovation de bâtiment <i>Bifamiliale isolée</i> 4955-61-5774-0-000-0000 1295988	COURCHESNE PATRICK CONSTRUCTION FRANCIS PELLETIER 2215-2225 RUE LEDOUX		03/04/2015 15/04/2015 15/06/2015	45 000,00 \$	112,50 \$	201500261
Permis 2015-00291	Transformation / Rénovation de bâtiment <i>Trifamiliale isolée</i> 4654-52-6660-0-000-0000 1966829	LAPORTE LUC LAPORTE LUC 2680-2690 RUE BOURASSA		03/04/2015 06/04/2015 01/09/2015	30 000,00 \$	75,00 \$	201500262
Permis 2015-00293	Construction Nouvelle <i>Unifamiliale jumelée</i> 4452-75-8046-0-000-0000 5647091	CONSTRUCTIONS ROBIN INC (LES) CONSTRUCTIONS ROBIN INC (LES) 2565 AVENUE JEAN-NOEL-DION	1	03/04/2015 31/03/2015 31/10/2015	350 000,00 \$	300,00 \$	201500271
Permis 2015-00294	Raccordement services d'aqueduc et d'égouts <i>Unifamiliale jumelée</i> 4452-75-8046-0-000-0000 5456752	CONSTRUCTIONS ROBIN INC (LES) CONSTRUCTIONS ROBIN INC (LES) 2565 AVENUE JEAN-NOEL-DION		03/04/2015 31/03/2015 31/10/2015	0,00 \$	90,06 \$	201500271
Permis 2015-00295	Construction Nouvelle <i>Unifamiliale jumelée</i> 4452-75-7932-0-000-0000 5647092	CONSTRUCTIONS ROBIN INC (LES) CONSTRUCTIONS ROBIN INC (LES) 2575 AVENUE JEAN-NOEL-DION	1	03/04/2015 31/03/2015 31/10/2015	350 000,00 \$	300,00 \$	201500272
Permis 2015-00296	Raccordement services d'aqueduc et d'égouts <i>Unifamiliale jumelée</i> 4452-75-7932-0-000-0000 5456752	CONSTRUCTIONS ROBIN INC (LES) CONSTRUCTIONS ROBIN INC (LES) 2575 AVENUE JEAN-NOEL-DION		03/04/2015 31/03/2015 31/10/2015	0,00 \$	90,06 \$	201500272
Permis 2015-00297	Transformation / Rénovation de bâtiment <i>Unifamiliale isolée</i> 5053-01-7202-0-000-0000 1295604	HOULE ALAIN HOULE ALAIN 18060 AVENUE PERREAULT		07/04/2015 18/04/2015 01/06/2015	8 000,00 \$	50,00 \$	201500265
Permis 2015-00298	Transformation / Rénovation de bâtiment <i>Trifamiliale isolée</i> 4653-92-0271-0-000-0000 1966198	GAGNE MICHEL CONSTRUCTION MARICOT INC. 805 AVENUE TELLIER		07/04/2015 07/04/2015 01/06/2015	4 000,00 \$	50,00 \$	201500266

Permis 2015-00300	Transformation / Rénovation de bâtiment <i>Unifamiliale isolée</i> 4551-31-4345-0-000-0000 1968275	TURCOTTE GUY ENTREPRISE ANDRÉ ET JOCELYN PHANEUF INC. 495 AVENUE DORION		07/04/2015 15/04/2015 31/05/2015	7 000,00 \$	50,00 \$	201500267
Permis 2015-00301	Agrandissement de bâtiment <i>Unifamiliale isolée</i> 4456-33-0034-0-000-0000 2255887	LARRIVEE GERARD JS MOUSTI-ZZ-ABO INC. 6360 AVENUE DUROCHER		07/04/2015 01/05/2015 31/05/2015	12 000,00 \$	50,00 \$	201500279
Permis 2015-00302	Vente de garage/Bazar <i>Unifamiliale isolée</i> 4653-93-2133-0-000-0000 1966176	ROBITAILLE GHISLAINE 890 AVENUE TELLIER		07/04/2015	0,00 \$	50,00 \$	201500274
Permis 2015-00304	Transformation / Rénovation de bâtiment <i>Unifamiliale isolée</i> 4551-40-7776-0-000-0000 1968327	JONCAS PIERRE JONCAS PIERRE 400 AVENUE DORION		08/04/2015 01/06/2015 01/08/2015	1 500,00 \$	50,00 \$	201500275
Permis 2015-00305	Bâtiment accessoire / de service <i>Unifamiliale isolée</i> 4551-40-7776-0-000-0000 1968327	JONCAS PIERRE CABANON RSAM INC. 400 AVENUE DORION		08/04/2015 18/05/2015 31/08/2015	4 000,00 \$	50,00 \$	201500275
Permis 2015-00306	Raccordement services d'aqueduc et d'égouts <i>Résidence : 9 logis et plus variés</i> 4952-89-7000-0-000-0000 1299038	SOCIETE IMMOBILIERE GBS INC Excavation Yvon Loubier Enr. 18075 AVENUE SAINT-LOUIS		08/04/2015 08/04/2015 08/04/2015	0,00 \$	90,06 \$	201500328
Permis 2015-00307	Piscine <i>Unifamiliale isolée</i> 4752-19-0054-0-000-0000 1298730	BRASSARD KARINE MAÎTRE PISCINIER 15715 AVENUE HUBERT		08/04/2015 20/04/2015 08/06/2015	4 000,00 \$	50,00 \$	201500276
Permis 2015-00308	Agrandissement de bâtiment <i>Unifamiliale isolée</i> 4357-62-9929-0-000-0000 2256587	TARTE ERICK CONSTRUCTION YVES LAVALÉE ST-HYACINTHE INC. 7110 RANG DE LA POINTE-DU-JOUR		08/04/2015 01/05/2015 15/05/2015	60 000,00 \$	150,00 \$	201500284
Permis 2015-00309	Transformation / Rénovation de bâtiment <i>Résidence : 5-6 logis jumelés</i> 4853-38-2529-0-000-0000 1439465	LAGACE GHISLAINE ÉLÉVATEURS ATLAS 100-154 AVENUE MONDOR		08/04/2015 08/04/2015 31/05/2015	18 000,00 \$	50,00 \$	201500278

Certificat 2015-00310	Stationnement <i>Résidence: 5-6 logis isolés</i> 4853-38-6673-0-000-0000 1439473	SOCIETE D'HABITATION DU QUEBEC (SHQ) BENOIT BERNARD SOCIETE D'HABITATION DU QUEBEC (SHQ) 1250 RUE BIBEAU		08/04/2015 01/04/2015 01/07/2015	14 000,00 \$	50,00 \$	201500437
Permis 2015-00311	Transformation / Rénovation de bâtiment <i>Unifamiliale isolée</i> 4755-54-0464-0-000-0000 1439111	PIERRE-LUC LATOUR PM MORIN 2615 AVENUE PAYAN		08/04/2015 08/04/2015 01/06/2015	15 000,00 \$	50,00 \$	201500280
Permis 2015-00312	Transformation / Rénovation de bâtiment <i>Unifamiliale isolée</i> 4755-34-7455-0-000-0000 1439000	CHICOINE ROGER M.R.PLUS 2705 AVENUE PRATTE		08/04/2015 08/04/2015 11/04/2015	7 000,00 \$	50,00 \$	201500281
Permis 2015-00315	Transformation / Rénovation de bâtiment <i>Unifamiliale isolée</i> 4753-72-2208-0-000-0000 1297818	LEMIEUX ANDRE LES TOITS IDÉALS 15886 AVENUE CHAMPAGNAT		09/04/2015 09/04/2015 01/05/2015	18 000,00 \$	50,00 \$	201500282
Permis 2015-00316	Transformation / Rénovation de bâtiment <i>Unifamiliale isolée</i> 4650-11-1769-0-000-0000 2037056	ST-PIERRE SYLVAIN ST-PIERRE SYLVAIN 5935 RUE SAINT-PIERRE OUEST		09/04/2015 09/04/2015 31/05/2015	1 000,00 \$	50,00 \$	201500283
Certificat 2015-00317	Stationnement <i>Bifamiliale isolée</i> 4654-92-5671-0-000-0000 1966333	DELISLE CLAUDE PAVAGE P. BRODEUR (1994) INC. 2426-2430 RUE DUVERNAY		09/04/2015 15/06/2015 31/07/2015	6 000,00 \$	50,00 \$	201500288
Permis 2015-00319	Bâtiment accessoire / de service <i>Unifamiliale isolée</i> 4857-28-5821-0-000-0000 1702333	BEAUDRY PIERRE CABANON QUÉBÉCOIS JMP 7200 CHEMIN DU RAPIDE-PLAT NORD		09/04/2015 13/04/2015 27/04/2015	2 500,00 \$	50,00 \$	201500286
Permis 2015-00320	Transformation / Rénovation de bâtiment <i>Unifamiliale isolée</i> 5053-19-4122-0-000-0000 1298168	RICHARD BRUNO RICHARD BRUNO 17370 AVENUE FREDETTE		09/04/2015 11/04/2015 15/06/2015	6 400,00 \$	50,00 \$	201500287
Permis 2015-00321	Transformation / Rénovation de bâtiment <i>Unifamiliale isolée</i> 4855-13-2277-0-000-0000 1701251	BROUILLETTE MICHEL BROUILLETTE MICHEL 1970 PLACE BOUCHARD		09/04/2015 13/04/2015 30/06/2015	14 000,00 \$	50,00 \$	201500289

Permis 2015-00324	Transformation / Rénovation de bâtiment <i>Unifamiliale en rangée</i> 4452-82-9632-0-000-0000 3216003	PERREAULT ALINE BENOIT LEBLANC RÉNOVATIONS 1781 AVENUE DE DIEPPE		09/04/2015 20/04/2015 25/04/2015	10 000,00 \$	50,00 \$	201500291
Permis 2015-00325	Transformation / Rénovation de bâtiment <i>Unifamiliale isolée</i> 4752-48-0351-0-000-0000 1296953	DAUDELIN JEAN-LOUIS CONCEPT RÉNOVATION ANDRÉ PLANTE 2985 RUE SAINT-CHARLES		10/04/2015 14/04/2015 14/05/2015	7 000,00 \$	50,00 \$	201500292
Permis 2015-00326	Transformation / Rénovation de bâtiment <i>Bifamiliale isolée</i> 4654-63-5681-0-000-0000 1966841	BOLDUC ROBERT BOLDUC ROBERT 2535-2545 AVENUE SAINTE-CATHERINE		10/04/2015 13/04/2015 31/05/2015	15 000,00 \$	50,00 \$	201500293
Permis 2015-00327	Transformation / Rénovation de bâtiment <i>Unifamiliale isolée</i> 4752-45-0705-0-000-0000 4204792	BERNATCHEZ JOELLE HU-NIC 16215 AVENUE ALEXANDRE-CAMPBELL		10/04/2015 15/04/2015 31/05/2015	25 000,00 \$	62,50 \$	201500294
Permis 2015-00329	Transformation / Rénovation de bâtiment <i>Trifamiliale isolée</i> 5156-61-2537-0-000-0000 3334535	CHAMBERLAND PIERRE CHAMBERLAND PIERRE 5070-5080 RUE DES SEIGNEURS EST		13/04/2015 08/04/2015 31/08/2015	20 000,00 \$	50,00 \$	201500310
Permis 2015-00332	Transformation / Rénovation de bâtiment <i>Unifamiliale isolée</i> 5156-51-2048-0-000-0000 2037533	BELISLE CECILE MR PLUS INC 4955 RUE MARQUETTE		13/04/2015 13/04/2015 13/04/2015	6 000,00 \$	50,00 \$	201500296
Certificat 2015-00334	Clôture <i>Unifamiliale isolée</i> 4955-06-2559-0-000-0000 1701414	COUILLARD ANDRE Clôtures et Patios d'aujourd'hui 12055 AVENUE PELLETIER		13/04/2015 01/06/2015 30/06/2015	2 200,00 \$	50,00 \$	201500299
Permis 2015-00335	Transformation / Rénovation de bâtiment <i>Unifamiliale isolée</i> 4955-06-2559-0-000-0000 1701414	COUILLARD ANDRE M.R.PLUS INC. 12055 AVENUE PELLETIER		13/04/2015 01/05/2015 31/05/2015	9 800,00 \$	50,00 \$	201500300
Permis 2015-00336	Transformation / Rénovation de bâtiment <i>Unifamiliale isolée</i> 4550-59-5194-0-000-0000 1968332	BELANGER MATHIEU REVÊTEMENTS EXTÉRIEURS SMJ INC. 330 AVENUE DORION		13/04/2015 19/04/2015 15/05/2015	11 500,00 \$	50,00 \$	201500301

Permis 2015-00338	Transformation / Rénovation de bâtiment <i>Unifamiliale isolée</i> 4550-87-5611-0-000-0000 1968377	GRENON SOPHIE SÉBASTIEN LANDRY 5820 RUE FRONTENAC		13/04/2015 15/05/2015 30/05/2015	1 500,00 \$	50,00 \$	201500303
Certificat 2015-00339	Travaux sur la rive / Littoral / Plaine inondable <i>Résidence: 5-6 logis isolés</i> 4551-91-3045-0-000-0000 1968819	MENARD GUY MENARD GUY 5420 RUE FRONTENAC		13/04/2015 20/04/2015 01/06/2015	0,00 \$	50,00 \$	201500311
Permis 2015-00341	Transformation / Rénovation de bâtiment <i>Unifamiliale isolée</i> 4652-68-5597-0-000-0000 1298765	RAYMOND JACQUES CONSTRUCTION LANGELIER 3550 RUE SAINT-PIERRE OUEST		14/04/2015 13/04/2015 30/06/2015	70 000,00 \$	175,00 \$	201500377
Permis 2015-00342	Transformation / Rénovation de bâtiment <i>Unifamiliale jumelée</i> 4953-57-9708-0-000-0000 1295790	CERE ROGER ARMOIRES B & M INC 805 RUE CHARBONNEAU		14/04/2015 14/04/2015 01/06/2015	18 000,00 \$	50,00 \$	201500305
Certificat 2015-00343	Clôture <i>Unifamiliale isolée</i> 5156-93-5103-0-000-0000 2038015	DEMERS VALERIE CLÔTURE ET PATIO D'AUJOURD'HUI 14270 AVENUE JOSEPH-LEVEILLE		14/04/2015 27/04/2015 31/05/2015	4 000,00 \$	50,00 \$	201500306
Certificat 2015-00345	Clôture <i>Unifamiliale isolée</i> 4855-39-2437-0-000-0000 1700914	GILEAU ÉMILIE CLÔTURE DISTINCTION 2180 AVENUE LAPERLE		14/04/2015 15/04/2015 15/05/2015	3 000,00 \$	50,00 \$	201500308
Certificat 2015-00347	Changement d'usage ou de destination <i>Commerce associable à la résidence</i> 4552-19-1479-0-000-0000 1967688	ANNE-MARIE BLOUIN AUCUN TRAVAUX 2220 AVENUE CASTELNEAU		14/04/2015	0,00 \$	100,00 \$	201500309
Certificat 2015-00348	Changement d'usage ou de destination <i>Commerce associable à la résidence</i> 4752-55-7016-0-000-0000 5233160	LOISELLE FREDERIK 3105 RUE SAINTE-MADELEINE		14/04/2015	0,00 \$	100,00 \$	
Permis 2015-00349	Construction Nouvelle <i>Unifamiliale en rangée</i> 4650-49-3577-0-000-0000 5133352,5133358 PC	9216-6644 QUEBEC INC 9216-6644 QUEBEC INC 6030 IMPASSE DE LA COUPE	1	14/04/2015 01/05/2015 01/05/2016	180 000,00 \$	300,00 \$	201500389

Permis 2015-00350	Piscine <i>Unifamiliale isolée</i> 4456-51-4174-0-000-0000 2255828	LAMOUREUX ALEXANDRE BÉTON DÉCOROM ET INTERCLÔTURE 6245 AVENUE HARPIN		14/04/2015 20/04/2015 14/06/2015	45 000,00 \$	112,50 \$	201500312
Permis 2015-00351	Bâtiment accessoire / de service <i>Unifamiliale isolée</i> 4755-47-2756-0-000-0000 1438919,1700803	MALENFANT DANIEL CABANONS FONTAINE + PROPRIÉTAIRE 850 RUE GAGNON		15/04/2015 24/04/2015 24/06/2015	5 000,00 \$	50,00 \$	201500320
Permis 2015-00352	Piscine <i>Unifamiliale isolée</i> 4755-47-2756-0-000-0000 1438919,1700803	MALENFANT DANIEL TREVI BOUCHERVILLE 850 RUE GAGNON		15/04/2015 24/04/2015 24/06/2015	50 000,00 \$	125,00 \$	201500320
Permis 2015-00353	Bâtiment accessoire / de service <i>Unifamiliale isolée</i> 4855-86-7308-0-000-0000 1701967	GIROUARD DYANE HOULE MARIO 12005 RUE YAMASKA		15/04/2015 01/07/2015 01/09/2015	1 500,00 \$	50,00 \$	201500313
Permis 2015-00354	Transformation / Rénovation de bâtiment <i>Unifamiliale isolée</i> 4651-17-5777-0-000-0000 1967057	DOIRON MARIE-JOSEE CONSTRUCTION MARIO HÉBERT INC. 4705 RUE GOUIN		15/04/2015 15/04/2015 30/06/2015	30 000,00 \$	75,00 \$	201500314
Permis 2015-00355	Transformation / Rénovation de bâtiment <i>Unifamiliale isolée</i> 4955-92-6444-0-000-0000 2038463	PETRIN JEAN-LUC PETRIN JEAN-LUC 13150 AVENUE ARCHAMBAULT		15/04/2015 15/04/2015 01/09/2015	15 000,00 \$	50,00 \$	201500315
Certificat 2015-00356	Stationnement <i>Résidence : 9 logis et plus variés</i> 4955-10-0264-0-000-0000 1296133	L'OASIS ASSOMPTION N D CHAPDELAINE ASPHALTE 12925 AVENUE WILSON		15/04/2015 20/04/2015 26/06/2015	3 500,00 \$	50,00 \$	201500321
Permis 2015-00359	Piscine <i>Unifamiliale isolée</i> 4955-63-4726-0-000-0000 1296064	COTE MARTIN TRÉVI 2240 RUE BERNARD		15/04/2015 15/04/2015 15/06/2015	17 000,00 \$	50,00 \$	201500316
Permis 2015-00362	Travaux dans l'emprise de rue - Sciage de bordures et trottoirs <i>Bifamiliale isolée</i> 4654-92-5671-0-000-0000 1966333	DELISLE CLAUDE  2426-2430 RUE DUVERNAY		15/04/2015 15/04/2015 14/05/2015	0,00 \$	85,50 \$	201500319

Permis 2015-00363	Transformation / Rénovation de bâtiment <i>Unifamiliale isolée</i> 4852-08-9186-0-000-0000 1296644	LAUZIER LUC VITROTEC 2385 RUE DES BAZARS		15/04/2015 15/05/2015 30/06/2015	15 000,00 \$	50,00 \$	201500317
Permis 2015-00364	Transformation / Rénovation de bâtiment <i>Unifamiliale isolée</i> 5155-69-7788-0-000-0000 2038229	ST-PIERRE MAURICE PORTES ET FENÊTRES VAILLANCOURT 14270 AVENUE VERTEFEUILLE		15/04/2015 15/05/2015 30/06/2015	9 000,00 \$	50,00 \$	201500318
Certificat 2015-00366	Clôture <i>Unifamiliale jumelée</i> 4452-95-3098-0-000-0000 4783831	BERUBE GAETAN CLÔTURE HI-TECH 2005 RUE LAURE-CONAN		16/04/2015 20/04/2015 30/06/2015	1 500,00 \$	50,00 \$	201500322
Permis 2015-00367	Transformation / Rénovation de bâtiment <i>Unifamiliale isolée</i> 5053-00-6433-0-000-0000 1297162	DESGRANGES MARCEL VITRERIE MASKOUTAINE 675 RUE DE L' UNION		16/04/2015 16/04/2015 30/06/2015	2 700,00 \$	50,00 \$	201500323
Certificat 2015-00368	Clôture <i>Unifamiliale isolée</i> 4753-29-1624-0-000-0000 1965854	GERBIER GOVAN GERBIER GOVAN 2465 RUE SICOTTE		16/04/2015 16/04/2015 10/06/2015	1 800,00 \$	50,00 \$	201500324
Permis 2015-00369	Transformation / Rénovation de bâtiment <i>Unifamiliale isolée</i> 5055-13-0773-0-000-0000 2037763	GILBERT JEAN-LUC MEUBLES GR 12980 AVENUE LANOUE		16/04/2015 16/04/2015 31/12/2015	30 000,00 \$	75,00 \$	201500325
Permis 2015-00370	Transformation / Rénovation de bâtiment <i>Résidence mixte</i> 4854-02-5828-0-000-0000 1439780	GESTION ST-MATHIAS INC RÉVOLUTION CONSTRUCTION 645 AVENUE SAINTE-MARIE	1	16/04/2015 20/04/2015 30/06/2015	20 000,00 \$	50,00 \$	201500331
Permis 2015-00371	Transformation / Rénovation de bâtiment <i>Unifamiliale isolée</i> 4752-05-4164-0-000-0000 1296878	ST-ROCH NORMAND PAYSAGES RODIER 3480 RUE SAINT-CHARLES		16/04/2015 01/05/2015 30/06/2015	13 000,00 \$	50,00 \$	201500326
Permis 2015-00373	Bâtiment accessoire / de service <i>Unifamiliale jumelée</i> 5256-42-2471-0-000-0000 3616563	MALOUIN JACINTHE CABANON R. SAM 14600 AVENUE DES CORMIERS		16/04/2015 15/04/2015 15/05/2015	2 500,00 \$	50,00 \$	201500329

Permis 2015-00374	Piscine <i>Unifamiliale jumelée</i> 4755-97-3251-0-000-0000 1702788	ST-PIERRE CAROL TRÉVI BOUCHERVILLE 1100 RUE LORANGE		16/04/2015 16/04/2015 16/06/2015	4 500,00 \$	50,00 \$	201500330
Permis 2015-00375	Transformation / Rénovation de bâtiment <i>Unifamiliale en rangée</i> 5056-90-3886-0-000-0000 2037611	KERRY MATHIEU LES INSTALLATIONS JUVA 4456 RUE JOLIBOIS		16/04/2015 04/05/2015 29/05/2015	9 000,00 \$	50,00 \$	201500332
Permis 2015-00376	Transformation / Rénovation de bâtiment <i>Bifamiliale jumelée</i> 4754-36-2173-0-000-0000 1439850	DESJARDINS PERRY LE MARTEAU DE LA RÉNOVATION 2325-2333 AVENUE MOREAU		16/04/2015 15/04/2015 30/06/2015	4 000,00 \$	50,00 \$	201500334
Certificat 2015-00377	Clôture <i>Bifamiliale isolée</i> 4854-41-7148-0-000-0000 5518565	DESROCHERS JESSE-JAMES DESROCHERS JESSE-JAMES 835-845 RUE MARGUERITE-BOURGEOYS		17/04/2015 27/04/2015 30/06/2015	1 200,00 \$	50,00 \$	201500336
Certificat 2015-00378	Clôture <i>Unifamiliale isolée</i> 4954-29-8972-0-000-0000 1296126	MARTIN DANIEL INTERCLÔTURES PATIO D'AUJOURD'HUI 13225 AVENUE RIGAUD		17/04/2015 01/05/2015 15/06/2015	1 500,00 \$	50,00 \$	201500337
Permis 2015-00380	Transformation / Rénovation de bâtiment <i>Maison mobile</i> 5058-96-4406-0-000-0000 1839774	LECOURS ALEX LECOURS ALEX 8225 2E RANG		17/04/2015 17/04/2015 01/09/2016	2 000,00 \$	50,00 \$	201500339
Permis 2015-00381	Transformation / Rénovation de bâtiment <i>Unifamiliale isolée</i> 4853-64-4084-0-000-0000 1297624	LOISELLE ALAIN ANDRÉ ET JOCELYN PHANEUF INC. 16405 AVENUE SAVOIE		17/04/2015 19/04/2015 30/04/2015	10 000,00 \$	50,00 \$	201500340
Permis 2015-00382	Démolition <i>Bifamiliale isolée</i> 4754-25-0311-0-000-0000 1438340	KIROUAC GAETAN KIROUAC GAETAN 1950 RUE DUVERNAY		17/04/2015 17/04/2015 01/06/2015	2 000,00 \$	50,00 \$	201500342
Permis 2015-00383	Transformation / Rénovation de bâtiment <i>Unifamiliale isolée</i> 5053-19-5406-0-000-0000 1298169	LABONTE RICHARD LABONTE RICHARD 17390 AVENUE FREDETTE		17/04/2015 01/05/2015 31/07/2015	15 000,00 \$	50,00 \$	201500344



Permis 2015-00384	Bâtiment accessoire / de service <i>Unifamiliale jumelée</i> 5156-81-0284-0-000-0000 2038217	DAVIAU SYLVIE CLUB PISCINE 14285 AVENUE GUERTIN		17/04/2015 01/05/2015 30/06/2015	6 800,00 \$	50,00 \$	201500345
Permis 2015-00385	Raccordement services d'aqueduc et d'égouts <i>Unifamiliale en rangée</i> 4650-49-3577-0-000-0000 5133352,5133358 PC	9216-6644 QUEBEC INC  6030 IMPASSE DE LA COUPE		20/04/2015	0,00 \$	90,06 \$	201500389
Permis 2015-00386	Bâtiment accessoire / de service <i>Unifamiliale isolée</i> 4855-24-3429-0-000-0000 1701272	ST-PIERRE MARTIN CABANON FONTAINE 1045 RUE GADBOIS		20/04/2015 20/04/2015 23/05/2015	7 000,00 \$	50,00 \$	201500346
Certificat 2015-00387	Installation septique <i>Unifamiliale isolée</i> 4849-25-3337-0-000-0000 2037263	DUBE JOEL-JONATHAN JEAN-ROCH BRODEUR EXCAVATION 18595 GRAND RANG SAINT-FRANCOIS		20/04/2015 25/05/2015 15/06/2015	16 500,00 \$	50,00 \$	
Permis 2015-00388	Raccordement services d'aqueduc et d'égouts <i>Résidentiel</i> 4854-78-3051-0-000-0000 1296237	LAPIERRE DANIEL Transport Raynald Boulay & Fils 1060 RUE BERNARD		20/04/2015  22/05/2015	0,00 \$	90,06 \$	201500349; 201500350; 201500398
Permis 2015-00389	Bâtiment accessoire / de service <i>Unifamiliale isolée</i> 4853-92-3363-0-000-0000 1296473	DUCHESNEAU STEPHANE DUCHESNEAU STEPHANE 16845 AVENUE SAVOIE		20/04/2015 01/05/2015 31/07/2015	2 500,00 \$	50,00 \$	201500347
Permis 2015-00390	Travaux dans l'emprise de rue <i>Résidentiel</i> 4854-78-3051-0-000-0000 1296237	LAPIERRE DANIEL Transport Raynald Boulay & Fils 1060 RUE BERNARD		20/04/2015 20/04/2015 22/05/2015	0,00 \$	119,70 \$	201500348
Permis 2015-00391	Démolition <i>Unifamiliale isolée</i> 4853-92-9461-0-000-0000 1298494	LECLERC ANGELE PIERRE-GUY SAUVÉ 1280 RUE BEAUREGARD		20/04/2015 20/04/2015 31/08/2015	0,00 \$	50,00 \$	201500351

Permis 2015-00392	Transformation / Rénovation de bâtiment <i>Unifamiliale isolée</i> 4551-23-9428-0-000-0000 1968115	MORIN STEVE CIMENTIER DANIEL ALLARD 665 AVENUE DE DIEPPE		20/04/2015 20/04/2015 20/06/2015	14 000,00 \$	50,00 \$	201500352
Permis 2015-00393	Construction Nouvelle <i>Unifamiliale en rangée</i> 4650-49-2780-0-000-0000 5133351,5133358 PC	9216-6644 QUEBEC INC 9216-6644 QUEBEC INC 6034 IMPASSE DE LA COUPE	1	20/04/2015 01/05/2015 01/05/2016	180 000,00 \$	300,00 \$	201500389
Permis 2015-00394	Raccordement services d'aqueduc et d'égouts <i>Unifamiliale en rangée</i> 4650-49-2780-0-000-0000 5133351,5133358 PC	9216-6644 QUEBEC INC 6034 IMPASSE DE LA COUPE		20/04/2015	0,00 \$	90,06 \$	201500389
Permis 2015-00395	Raccordement services d'aqueduc et d'égouts <i>Unifamiliale en rangée</i> 4650-49-2083-0-000-0000 5133350,5133358 PC	9216-6644 QUEBEC INC 6038 IMPASSE DE LA COUPE		20/04/2015	0,00 \$	90,06 \$	201500389
Permis 2015-00397	Travaux dans l'emprise de rue <i>Unifamiliale isolée</i> 4754-05-3012-0-000-0000 5620108	Excavation Laflamme & Ménard Excavation Laflamme & Ménard 2400 AVENUE SYLVA-CLAPIN		27/04/2015 27/04/2015 03/05/2015	0,00 \$	119,70 \$	201500355
Permis 2015-00398	Raccordement services d'aqueduc et d'égouts <i>Résidentiel</i> 4754-05-3012-0-000-0000 5620108	CHAMPOUX BENOIT Excavation Laflamme et Ménard Inc. 2400 AVENUE SYLVA-CLAPIN		20/04/2015 27/04/2015 03/05/2015	0,00 \$	90,06 \$	201500353; 201500354; 201500399
Permis 2015-00399	Raccordement services d'aqueduc et d'égouts <i>Unifamiliale isolée</i> 4552-22-4846-0-000-0000 4040400	BROUILLARD JACQUELINE Constructions Yves Martin 1450 AVENUE CHENIER		20/04/2015 20/04/2015 20/05/2015	0,00 \$	90,06 \$	201500356
Permis 2015-00400	Travaux dans l'emprise de rue - Sciage de bordures et trottoirs <i>Unifamiliale isolée</i> 5055-78-1219-0-000-0000 5191065	GUILMAIN DANIEL 3960 RUE JOLIBOIS		20/04/2015 21/04/2015 20/05/2015	0,00 \$	218,99 \$	

Permis 2015-00401	Transformation / Rénovation de bâtiment <i>Unifamiliale isolée</i> 5156-11-0569-0-000-0000 2037583	CORBEIL JOSEE CORBEIL JOSEE 13305 AVENUE ALBERT-MALTAIS		20/04/2015 04/05/2015 31/05/2015	10 000,00 \$	50,00 \$	201500357
Permis 2015-00402	Construction Nouvelle <i>Unifamiliale en rangée</i> 4650-49-2083-0-000-0000 5133350,5133358 PC	9216-6644 QUEBEC INC 9216-6644 QUEBEC INC 6038 IMPASSE DE LA COUPE	1	21/04/2015 01/05/2015 01/05/2016	180 000,00 \$	300,00 \$	201500389
Certificat 2015-00404	Clôture <i>Unifamiliale isolée</i> 4755-34-7455-0-000-0000 1439000	CHICOINE ROGER ENTREPRISES JEAN BEAUREGARD 2705 AVENUE PRATTE		21/04/2015 01/05/2015 31/07/2015	4 600,00 \$	50,00 \$	201500358
Permis 2015-00405	Bâtiment accessoire / de service <i>Unifamiliale isolée</i> 4456-31-7044-0-000-0000 2255851	PRONOVOST ANDRE PRONOVOST ANDRE 6190 AVENUE DUROCHER		21/04/2015 21/04/2015 31/07/2015	2 500,00 \$	100,00 \$	201500359
Permis 2015-00406	Bâtiment accessoire / de service <i>Unifamiliale isolée</i> 4752-65-0758-0-000-0000 1298042	GIRARD SIMON GIRARD SIMON 3045 RUE SAINTE-MADELEINE		21/04/2015 25/04/2015 25/05/2015	2 500,00 \$	100,00 \$	201500360
Permis 2015-00407	Transformation / Rénovation de bâtiment <i>Unifamiliale isolée</i> 4954-30-9819-0-000-0000 1295826	CABANA PAULETTE CONSTRUCTION GUY FORCIER 16600 AVENUE MERCURE		21/04/2015 21/04/2015 01/07/2015	4 500,00 \$	50,00 \$	201500361
Certificat 2015-00408	Clôture <i>Unifamiliale isolée</i> 4654-63-5341-0-000-0000 1966837	ROY JEAN-GUY ROY JEAN-GUY 2560 RUE BOURASSA		21/04/2015 22/05/2015 22/05/2016	850,00 \$	50,00 \$	201500362
Permis 2015-00410	Bâtiment accessoire / de service <i>Unifamiliale isolée</i> 4455-36-1711-0-000-0000 3149493	9163-4246 QUEBEC INC 9163-4246 QUEBEC INC 6785 RUE DE LA FENAISON		21/04/2015 21/04/2015 31/12/2015	5 000,00 \$	50,00 \$	201500363
Permis 2015-00412	Transformation / Rénovation de bâtiment <i>Unifamiliale isolée</i> 4452-95-9544-0-000-0000 3236874	LAVOIE PHILIPPE LAVOIE PHILIPPE 2005 AVENUE DE DIEPPE		21/04/2015 04/05/2015 21/06/2015	9 500,00 \$	50,00 \$	201500364

Permis 2015-00413	Construction Nouvelle <i>Unifamiliale en rangée</i> 4650-49-1285-0-000-0000 5133349,5133358 PC	9216-6644 QUEBEC INC 9216-6644 QUEBEC INC 6042 IMPASSE DE LA COUPE	1	21/04/2015 01/05/2015 01/05/2016	180 000,00 \$	300,00 \$	201500389
Permis 2015-00414	Raccordement services d'aqueduc et d'égouts <i>Unifamiliale en rangée</i> 4650-49-1285-0-000-0000 5133349,5133358 PC	9216-6644 QUEBEC INC 6042 IMPASSE DE LA COUPE		21/04/2015	0,00 \$	90,06 \$	201500389
Permis 2015-00416	Transformation / Rénovation de bâtiment <i>Unifamiliale isolée</i> 4849-44-1976-0-000-0000 2037265	COLLARD MURIELLE LES ENTREPRISES FRANCIS CHAGNON 18690 GRAND RANG SAINT-FRANCOIS		21/04/2015 21/04/2015 31/07/2015	40 000,00 \$	100,00 \$	201500368
Permis 2015-00417	Transformation / Rénovation de bâtiment <i>Trifamiliale isolée</i> 4853-14-4042-0-000-0000 1297699	TESSIER SEBASTIEN PM MORIN ET INTECLÔTURES PATIO D'AUJOURD'HUI 16090 AVENUE LAFRANCE		21/04/2015 21/04/2015 30/06/2015	50 000,00 \$	125,00 \$	201500369
Permis 2015-00419	Construction Nouvelle <i>Unifamiliale isolée</i> 4752-55-0933-0-000-0000 5164377	OEUVRE ANTOINE GIROUARD (L) OEUVRE ANTOINE GIROUARD (L) 3160 RUE SAINTE-MADELEINE	1	22/04/2015 22/04/2015 30/09/2015	200 000,00 \$	300,00 \$	201500372
Permis 2015-00420	Raccordement services d'aqueduc et d'égouts <i>Unifamiliale isolée</i> 4752-55-0933-0-000-0000 5164377	OEUVRE ANTOINE GIROUARD (L) 3160 RUE SAINTE-MADELEINE		22/04/2015	0,00 \$	90,06 \$	201500372
Permis 2015-00422	Transformation / Rénovation de bâtiment <i>Bifamiliale isolée</i> 4653-81-7884-0-000-0000 1966199	PROULX MICHELINE PROULX MICHELINE 3132-3134 RUE GIROUARD OUEST		22/04/2015 01/05/2015 30/06/2015	6 000,00 \$	50,00 \$	201500371
Permis 2015-00425	Travaux dans l'emprise de rue - Sciage de bordures et trottoirs <i>Unifamiliale isolée</i> 4954-29-1295-0-000-0000 1296111	BEDARD MARCEL 1740 RUE JOLIBOIS		22/04/2015 22/04/2015 22/05/2015	0,00 \$	165,14 \$	201500414

Certificat 2015-00426	Clôture <i>Unifamiliale isolée</i> 4548-14-9247-0-000-0000 2037119	POULIN ALAIN POULIN ALAIN 7160 RUE SAINT-PIERRE OUEST		22/04/2015 22/04/2015 31/10/2015	2 000,00 \$	50,00 \$	201500374
Permis 2015-00427	Piscine <i>Unifamiliale isolée</i> 4654-71-7010-0-000-0000 1966892	BRILLON FREDERIC BRILLON FREDERIC ET TRÉVI BOUCHERVILLE 2325 AVENUE DESAULNIERS		22/04/2015 22/04/2015 22/06/2015	3 600,00 \$	50,00 \$	201500375
Permis 2015-00428	Agrandissement de bâtiment <i>Unifamiliale isolée</i> 4551-29-9929-0-000-0000 1967905	CLAING GILLES CONSTRUCTION MARIO LEBOEUF INC. 5365 RUE LE BER		22/04/2015 27/04/2015 02/11/2015	16 500,00 \$	50,00 \$	201500383
Permis 2015-00429	Bâtiment accessoire / de service <i>Unifamiliale isolée</i> 4358-74-9395-0-000-0000 2255469	MCDUFF GILLES CABANONS FONTAINE INC. 7530 RANG DE LA POINTE-DU-JOUR		22/04/2015 15/05/2015 31/05/2015	7 000,00 \$	50,00 \$	201500380
Certificat 2015-00430	Clôture <i>Bifamiliale isolée</i> 4655-72-8693-0-000-0000 1700713	BROUILLARD JOSEE INTERCLÔTURES 1075-1085 RUE ROULEAU		22/04/2015 22/04/2015 31/05/2015	2 300,00 \$	50,00 \$	201500381
Permis 2015-00431	Bâtiment accessoire / de service <i>Unifamiliale isolée</i> 4456-50-0180-0-000-0000 2255862	BERNARD YANNICK BERNARD YANNICK 6120 AVENUE DUROCHER		22/04/2015 22/04/2015 01/09/2015	2 500,00 \$	50,00 \$	201500382
Permis 2015-00432	Piscine <i>Unifamiliale en rangée</i> 4754-96-4411-0-000-0000 3316387	FOURNIER JEAN-SEBASTIEN TRÉVI 945 IMPASSE VADEBONCOEUR		23/04/2015 27/04/2015 27/06/2015	3 900,00 \$	50,00 \$	201500393
Permis 2015-00434	Transformation / Rénovation de bâtiment <i>Unifamiliale isolée</i> 4953-85-2243-0-000-0000 1295647	GAGNE FREDERIC CONSTRUCTIONS LESSARD 17425 AVENUE DES PLAINES		23/04/2015 04/05/2015 04/07/2015	25 000,00 \$	62,50 \$	201500384
Certificat 2015-00435	Clôture <i>Unifamiliale isolée</i> 4856-61-8888-0-000-0000 4513352	BOURNIVAL MARTIN CLÔTURES ET PATIO D'AUJOURD'HUI 11320 RUE YAMASKA		23/04/2015 01/05/2015 30/06/2015	5 000,00 \$	50,00 \$	201500401

Permis 2015-00436	Transformation / Rénovation de bâtiment <i>Unifamiliale isolée</i> 4755-78-1852-0-000-0000 2979385	LAMARCHE ROBERT RÉNOVATIONS BENOIT LABLANC 1050 RUE DALAIRE		23/04/2015 23/04/2015 23/06/2015	3 000,00 \$	50,00 \$	201500385
Permis 2015-00437	Transformation / Rénovation de bâtiment <i>Unifamiliale isolée</i> 4652-95-4389-0-000-0000 1296889	FOURNIER GUY M.R. PLUS 15835 RUE DES POMMETIERS		23/04/2015 23/04/2015 24/04/2015	10 000,00 \$	50,00 \$	201500386
Permis 2015-00438	Raccordement services d'aqueduc et d'égouts <i>Unifamiliale isolée</i> 4954-10-7360-0-000-0000 03-192-128	LACOMBE FERNAND Excavation Martin Chagnon Inc. 760 RUE BRUNETTE EST		23/04/2015 23/04/2015 23/05/2015	0,00 \$	90,06 \$	201500388
Permis 2015-00439	Travaux dans l'emprise de rue <i>Unifamiliale isolée</i> 4954-10-7360-0-000-0000 03-192-128	LACOMBE FERNAND Excavation Martin Chagnon Inc. 760 RUE BRUNETTE EST		23/04/2015 23/04/2015 23/05/2015	0,00 \$	119,70 \$	201500387
Permis 2015-00440	Construction Nouvelle <i>Unifamiliale isolée</i> 4550-96-6833-0-000-0000 5428881	DUFOUR MARC LES ENTREPRISES GILLES DUQUETTE 5915 RUE FRONTENAC	1	23/04/2015 01/05/2015 01/08/2015	400 000,00 \$	300,00 \$	201500391
Permis 2015-00441	Agrandissement de bâtiment <i>Unifamiliale isolée</i> 4953-00-6858-0-000-0000 3982185	GAGNE ERIC CONSTRUCTION A & G DESLANDES 17395 AVENUE DU MOULIN		23/04/2015 04/05/2015 01/08/2015	30 000,00 \$	75,00 \$	
Permis 2015-00442	Utilisation de l'emprise de rue et équipements municipaux <i>Unifamiliale isolée</i> 4852-98-0620-0-000-0000 1299117	THIBAUT MARTIN Paysages Rodier 17270 AVENUE THUOT		24/04/2015 27/04/2015 03/05/2015	0,00 \$	119,70 \$	201500395
Permis 2015-00443	Transformation / Rénovation de bâtiment <i>Unifamiliale isolée</i> 5055-98-7283-0-000-0000 2038727	DUHAMEL YVES DUHAMEL YVES 4225 RUE FELIX-LECLERC		24/04/2015 03/05/2015 31/05/2015	8 800,00 \$	50,00 \$	201500392
Permis 2015-00445	Piscine <i>Unifamiliale isolée</i> 4551-14-7525-0-000-0000 1968110,3974670	BRETON MONIQUE TRÉVIS 795 AVENUE DE DIEPPE		24/04/2015 04/05/2015 15/06/2015	12 500,00 \$	50,00 \$	

Permis 2015-00446	Travaux dans l'emprise de rue - Sciage de bordures et trottoirs <i>Unifamiliale isolée</i> 5156-92-5640-0-000-0000 4735052	PARADIS MARIE-EVE  14325 AVENUE JOSEPH-LEVEILLE		24/04/2015	0,00 \$	2 094,08 \$	201500397
Permis 2015-00448	Transformation / Rénovation de bâtiment <i>Unifamiliale isolée</i> 4551-92-0505-0-000-0000 1968816	MELLENDEZ SANCHEZ LUIS FERNANDO PM MORIN 105 AVENUE DE BEAUJEU		24/04/2015 01/05/2015 31/05/2015	10 000,00 \$	50,00 \$	201500396
Permis 2015-00449	Agrandissement de bâtiment <i>Unifamiliale isolée</i> 4552-15-8541-0-000-0000 3204846	GAUDREAU ANNE-MARIE PM MORIN INC. 1925 AVENUE CHATEAUGUAY		24/04/2015 15/05/2015 31/07/2015	51 000,00 \$	127,50 \$	201500405
Permis 2015-00450	Transformation / Rénovation de bâtiment <i>Unifamiliale jumelée</i> 5256-08-0804-0-000-0000 2037365	GODBOUT HUGO FENETRES MODERNES JC 13940 AVENUE DES ERABLES-ARGENTES		27/04/2015 27/04/2015 29/04/2015	3 500,00 \$	50,00 \$	201500400
Permis 2015-00451	Transformation / Rénovation de bâtiment <i>Unifamiliale isolée</i> 5055-06-9493-0-000-0000 2037841	ALLARD DENIS ALLARD DENIS 12750 AVENUE TOUPIN		27/04/2015 01/05/2015 31/05/2015	5 000,00 \$	50,00 \$	201500402
Permis 2015-00452	Transformation / Rénovation de bâtiment <i>Unifamiliale isolée</i> 4953-01-2980-0-000-0000 1298528	BEAUDOIN REJEAN JR BEAUDOIN REJEAN JR 1355 RUE BEAUREGARD		27/04/2015 30/04/2015 31/07/2015	30 000,00 \$	75,00 \$	201500403
Permis 2015-00453	Transformation / Rénovation de bâtiment <i>Unifamiliale en rangée</i> 4550-76-1987-0-000-0000 1968414	CHENIER YVES PLOMBARIUM, MÉNARD ÉLECTRIQUE 114 AVENUE DUFAULT		27/04/2015 15/05/2015 31/07/2015	10 000,00 \$	50,00 \$	201500404
Certificat 2015-00454	Stationnement <i>Résidence : 9 logis et plus variés</i> 4853-37-5396-0-000-0000 1439450	SOCIETE D'HABITATION DU QUEBEC (SHQ) SOCIETE D'HABITATION DU QUEBEC (SHQ) 90 AVENUE MONDOR		27/04/2015 01/05/2015 31/07/2015	28 000,00 \$	70,00 \$	201500437
Permis 2015-00455	Transformation / Rénovation de bâtiment <i>Résidentiel</i> 4653-91-2592-0-000-0000 1966209	VAILLANCOURT ALAIN MARCEL LAVALLIÈRE PAYSAGISTE INC. 3120 RUE GIROUARD OUEST		27/04/2015 21/04/2015 01/06/2015	10 000,00 \$	50,00 \$	201500447

Permis 2015-00456	Transformation / Rénovation de bâtiment <i>Unifamiliale isolée</i> 4456-06-7551-0-000-0000 2255359	NOLET FRANCINE VITROTECH 6600 AVENUE CORDEAU		27/04/2015 01/05/2015 01/06/2015	24 000,00 \$	60,00 \$	201500406
Permis 2015-00457	Transformation / Rénovation de bâtiment <i>Unifamiliale isolée</i> 4551-87-1778-0-000-0000 1967166	LARIVÉE RENALD ARDAIR CONSTRUCTION 5065 RUE JOLLIET		27/04/2015 01/05/2015 30/06/2015	60 000,00 \$	150,00 \$	201500407
Permis 2015-00458	Démolition <i>Unifamiliale jumelée</i> 4853-49-1242-0-000-0000 1439480	PROVOST MICHEL PROVOST MICHEL 165 AVENUE DE LA CONCORDE NORD		27/04/2015 27/04/2015 27/04/2016	500,00 \$	50,00 \$	201500408
Permis 2015-00460	Travaux dans l'emprise de rue - Réfection de bordures et trottoirs <i>Unifamiliale isolée</i> 4854-78-3051-0-000-0000 1296237	LAPIERRE DANIEL  1060 RUE BERNARD		27/04/2015  23/04/2015 23/05/2015	0,00 \$	484,74 \$	201500416
Certificat 2015-00463	Stationnement <i>Bifamiliale isolée</i> 4955-51-2833-0-000-0000 1297406	BERGERON DAVID BERGERON DAVID 2055-2065 RUE LEDOUX		27/04/2015 27/04/2015 30/06/2015	0,00 \$	50,00 \$	201500410
Certificat 2015-00464	Réparation d'une construction <i>Trifamiliale isolée</i> 4959-55-4140-0-000-0000 1702057	L'ARCHER SIMON L'ARCHER SIMON 8020-8030 CHEMIN DU RAPIDE-PLAT SUD		28/04/2015 01/06/2015 31/08/2015	10 000,00 \$	50,00 \$	201500411
Permis 2015-00465	Transformation / Rénovation de bâtiment <i>Maison mobile</i> 4652-45-3849-0-001-0000 3184089 P	GAMELIN ANDRÉ GAMELIN ANDRÉ 3945 RUE SAINT-PIERRE OUEST		28/04/2015 28/04/2015 28/04/2016	5 000,00 \$	50,00 \$	201500413
Permis 2015-00466	Transformation / Rénovation de bâtiment <i>Unifamiliale jumelée</i> 4954-40-5877-0-000-0000 4046590	PELLETIER JOSÉE CONSTRUC-EXPERT 16600 AVENUE GEORGES-AIME		28/04/2015 28/04/2015 31/05/2015	3 800,00 \$	50,00 \$	201500412
Permis 2015-00470	Transformation / Rénovation de bâtiment <i>Trifamiliale isolée</i> 4754-04-0685-0-000-0000 1966302	GIRARD CHANTAL GIRARD CHANTAL 2405 AVENUE SYLVA-CLAPIN		28/04/2015 28/04/2015 01/09/2015	6 000,00 \$	50,00 \$	201500415



Permis 2015-00472	Bâtiment accessoire / de service <i>Unifamiliale jumelée</i> 4452-76-8952-0-000-0000 5017897	ST-HILAIRE PHILIPPE ST-HILAIRE PHILIPPE 2445 AVENUE JEAN-NOEL-DION		28/04/2015 01/06/2014 01/09/2014	2 000,00 \$	50,00 \$	
Permis 2015-00474	Construction Nouvelle <i>Unifamiliale en rangée</i> 4452-75-3544-0-000-0000 5647083	OEUVRE ANTOINE GIROUARD (L) OEUVRE ANTOINE GIROUARD (L) 2570 AVENUE JEAN-NOEL-DION	1	28/04/2015 30/04/2015 31/12/2015	600 000,00 \$	300,00 \$	
Permis 2015-00475	Transformation / Rénovation de bâtiment <i>Résidence 4 logis isolés</i> 4753-63-7459-0-000-0000 1296810	LUSSIER COLOMBE JEAN-LOUIS COULOMBE 15750-15780 AVENUE DEMERS		28/04/2015 29/04/2015 15/05/2015	9 000,00 \$	50,00 \$	201500434
Permis 2015-00476	Transformation / Rénovation de bâtiment <i>Unifamiliale isolée</i> 4551-39-2203-0-000-0000 1967902	MORIN YVES CONSTRUCTION YVES GARIÉPY 5340 RUE LAUZON		28/04/2015 01/05/2015 31/07/2015	18 000,00 \$	50,00 \$	201500418
Certificat 2015-00477	Clôture <i>Unifamiliale isolée</i> 4753-40-7237-0-000-0000 1296804	BOUCHER KEVIN BOUCHER KEVIN 15860 BOULEVARD LAFLAMME		28/04/2015 01/05/2015 31/05/2015	4 000,00 \$	50,00 \$	201500419
Permis 2015-00478	Transformation / Rénovation de bâtiment <i>Unifamiliale isolée</i> 5156-56-0978-0-000-0000 2037503	TREMBLAY CANDIDE SYLVAIN ARCHAMBAULT 5405 RUE LALIBERTE		28/04/2015 02/05/2015 31/10/2016	27 000,00 \$	67,50 \$	201500420
Permis 2015-00480	Raccordement services d'aqueduc et d'égouts <i>Unifamiliale en rangée</i> 4452-75-3544-0-000-0000 5647083	OEUVRE ANTOINE GIROUARD (L)  2570 AVENUE JEAN-NOEL-DION		28/04/2015	0,00 \$	90,06 \$	
Certificat 2015-00481	Clôture <i>Unifamiliale isolée</i> 4855-85-8089-0-000-0000 1701968	LAMARCHE STEVEN LAMARCHE STEVEN 12015 RUE YAMASKA		29/04/2015 29/04/2015 29/05/2015	500,00 \$	50,00 \$	201500421
Certificat 2015-00482	Clôture <i>Unifamiliale isolée</i> 4755-34-8800-0-000-0000 1438988	NIETO SARGENT VIVIANA NIETO SARGENT VIVIANA 2640 AVENUE PAGE		29/04/2015 29/04/2015 31/05/2015	2 000,00 \$	50,00 \$	201500423

Permis 2015-00483	Bâtiment accessoire / de service <i>Unifamiliale isolée</i> 4655-02-4615-0-000-0000 1966532	BRODEUR ANDRE BRODEUR ANDRE 5650 AVENUE DESJARDINS		29/04/2015 29/04/2015 01/06/2015	900,00 \$	50,00 \$	201500429
Permis 2015-00484	Transformation / Rénovation de bâtiment <i>Unifamiliale isolée</i> 4550-84-9180-0-000-0000 4567591	JONATHAN LAPORTE JONATHAN LAPORTE 6120 RUE FRONTENAC		29/04/2015 29/04/2015 31/12/2015	30 000,00 \$	75,00 \$	201500424
Permis 2015-00485	Transformation / Rénovation de bâtiment <i>Unifamiliale isolée</i> 4752-59-5946-0-000-0000 1296748	BEUCAGE REJEAN BEUCAGE REJEAN 16050-16060 BOULEVARD LAFLAMME		29/04/2015 18/04/2015 04/05/2015	8 000,00 \$	50,00 \$	201500425
Certificat 2015-00487	Clôture <i>Unifamiliale isolée</i> 4954-23-8740-0-000-0000 1295888	FONTAINE ANDRE GESTION ISABELLE G INC. 1150 RUE TACHE		29/04/2015 15/05/2015 30/06/2015	1 200,00 \$	50,00 \$	201500427
Permis 2015-00488	Construction Nouvelle <i>Unifamiliale en rangée</i> 4452-75-3435-0-000-0000 5647084	OEUVRE ANTOINE GIROUARD (L) OEUVRE ANTOINE GIROUARD (L) 2580 AVENUE JEAN-NOEL-DION	1	29/04/2015 01/05/2015 31/12/2015	600 000,00 \$	300,00 \$	
Permis 2015-00489	Piscine <i>Bifamiliale isolée</i> 4855-55-6993-0-000-0000 1700969	GIRARD MARYLENE GIRARD MARYLENE 1370-1380 RUE GIROUARD EST		29/04/2015 01/05/2015 29/06/2015	1 500,00 \$	50,00 \$	201500428
Permis 2015-00490	Construction Nouvelle <i>Unifamiliale en rangée</i> 4452-75-3329-0-000-0000 5647085	OEUVRE ANTOINE GIROUARD (L) OEUVRE ANTOINE GIROUARD (L) 2590 AVENUE JEAN-NOEL-DION	1	29/04/2015 01/05/2015 31/12/2015	600 000,00 \$	300,00 \$	
Permis 2015-00491	Raccordement services d'aqueduc et d'égouts <i>Unifamiliale en rangée</i> 4452-75-3329-0-000-0000 5647085	OEUVRE ANTOINE GIROUARD (L)  2590 AVENUE JEAN-NOEL-DION		29/04/2015	0,00 \$	90,06 \$	
Permis 2015-00494	Transformation / Rénovation de bâtiment <i>Unifamiliale en rangée</i> 4550-56-8402-0-000-0000 1968960,4915353	CHAGNON MATHIEU CHAGNON MATHIEU 6165 RUE DE JOUVENCE		29/04/2015 01/05/2015 30/09/2015	12 000,00 \$	50,00 \$	201500432

Permis 2015-00495	Construction Nouvelle <i>Unifamiliale en rangée</i> 4452-75-3319-0-000-0000 5647086	OEUVRE ANTOINE GIROUARD (L) OEUVRE ANTOINE GIROUARD (L) 2600 AVENUE JEAN-NOEL-DION	1	29/04/2015 01/05/2015 31/12/2015	600 000,00 \$	300,00 \$	
Permis 2015-00497	Travaux dans l'emprise de rue - Sciage de bordures et trottoirs <i>Résidentiel</i> 4955-51-4538-0-000-0000 1297405	CORBEIL GILLES  2075 RUE LEDOUX		29/04/2015  29/04/2015 28/05/2015	0,00 \$	120,27 \$	201500436
Permis 2015-00498	Raccordement services d'aqueduc et d'égouts <i>Unifamiliale en rangée</i> 4452-75-3319-0-000-0000 5647086	OEUVRE ANTOINE GIROUARD (L)  2600 AVENUE JEAN-NOEL-DION		29/04/2015	0,00 \$	90,06 \$	
Permis 2015-00499	Bâtiment accessoire / de service <i>Unifamiliale jumelée</i> 4953-70-7683-0-000-0000 4803727	SASSEVILLE LOUIS SASSEVILLE LOUIS 17880 AVENUE DES JARDINIERS		29/04/2015 29/04/2015 31/08/2015	2 500,00 \$	50,00 \$	201500433
Permis 2015-00500	Travaux dans l'emprise de rue - Sciage de bordures et trottoirs <i>Unifamiliale isolée</i> 4954-40-6302-0-000-0000 4547375	LAROCQUE MARC LAROCQUE MARC 16655 AVENUE GEORGES-AIME		29/04/2015  29/04/2015 28/05/2016	0,00 \$	107,70 \$	
Permis 2015-00501	Transformation / Rénovation de bâtiment <i>Unifamiliale isolée</i> 4752-68-3961-0-000-0000 1296735	DIONNE PATRICK FENÊTRES MODERNES 16150 BOULEVARD LAFLAMME		30/04/2015 08/05/2015 31/05/2015	3 000,00 \$	50,00 \$	201500435
Permis 2015-00502	Transformation / Rénovation de bâtiment <i>Unifamiliale isolée</i> 4651-39-2288-0-000-0000 4962050	POTVIN EMMANUEL POTVIN EMMANUEL 15305 IMPASSE DU BORD-DE-L'EAU		30/04/2015 30/04/2015 18/05/2015	15 000,00 \$	50,00 \$	201500444
Permis 2015-00505	Bâtiment accessoire / de service <i>Unifamiliale isolée</i> 4755-37-8347-0-000-0000 1438922	COTE SEBASTIEN ENTREPRISE FRANCIS CHAGNON 785 RUE COMTOIS		30/04/2015 04/05/2015 31/05/2015	7 000,00 \$	100,00 \$	201500439
Certificat 2015-00506	Clôture <i>Unifamiliale jumelée</i> 4452-77-9526-0-000-0000 5017891	POULIN JOSEE CLÔTURES HI-TECH 2375 AVENUE JEAN-NOEL-DION		30/04/2015 01/05/2015 30/06/2015	3 500,00 \$	50,00 \$	201500440

Permis 2015-00507	Bâtiment accessoire / de service <i>Résidence: 5-6 logis isolés</i> 4556-34-0572-0-000-0000 4284824,4284825	PARENTEAU LOUIS CABANON FONTAINE 6040 BOULEVARD LAFRAMBOISE		30/04/2015 01/05/2015 01/07/2015	3 800,00 \$	100,00 \$	201500441
Permis 2015-00508	Transformation / Rénovation de bâtiment <i>Unifamiliale isolée</i> 4755-68-6702-0-000-0000 1702033	OSTER ERIC VITRERIE MÉNARD 2630 AVENUE T.-D.-BOUCHARD		30/04/2015 01/05/2015 01/06/2015	5 000,00 \$	50,00 \$	201500442
Permis 2015-00510	Piscine <i>Unifamiliale isolée</i> 4654-63-0900-0-000-0000 1966833	GIROUARD CLAUDE TRÉVI BOUCHERVILLE 2600 RUE BOURASSA		30/04/2015 04/05/2015 30/06/2015	4 000,00 \$	50,00 \$	201500443
Permis 2015-00511	Travaux dans l'emprise de rue - Sciage de bordures et trottoirs <i>Bifamiliale isolée</i> 4955-51-2833-0-000-0000 1297406	BERGERON DAVID BERGERON DAVID 2055-2065 RUE LEDOUX		30/04/2015 28/04/2015 27/05/2015	0,00 \$	107,70 \$	201500445; 201500446

<b>Nombre de logements créés</b>	13
<b>Nombre de logements supprimés</b>	1
<b>Nombre total de permis/cert.:</b>	178
<b>Valeur totale des travaux:</b>	6 036 150,00 \$
<b>Montant total des coûts:</b>	17 211.32

*Le total "Nombre de logements créés" ne contient pas le nombre de logements créés des permis révoqués.  
Le total "Nombre de logements supprimés" ne contient pas le nombre de logements supprimés des permis révoqués.  
Le total "Valeur totale des travaux" ne contient pas la valeur des travaux des permis révoqués.*



**Rapport des dossiers d'urbanisme**

Ville de Saint-Hyacinthe

**Tous les dossiers**

PIIA (Plan d'implantation et d'intégration architecturale)							
No demande Date demande	Propriétaire / Emplacement		Demandeur			Demande annulée	Date complétée
2015-30148 02/04/2015	9202-9982 QUEBEC INC 465 467- AVENUE ROBERT, Code invalide - District		9202-9982 QUEBEC INC 4389 RUE SAINT-FELIX			__/__/__	__/__/__
	Processus d'adoption	Date prévue	Date effectuée	Responsable	Délai (jours)	État	No résolution
	Recommandation du CCU	21/04/2015	__/__/__			Non définie	
	Présentation au conseil	27/04/2015	__/__/__	Yvan Gatien, Directeur		Non définie	
	Décision du conseil	04/05/2015	__/__/__	Yvan Gatien, Directeur		Non définie	
No demande Date demande	Propriétaire / Emplacement		Demandeur			Demande annulée	Date complétée
2015-30160 10/04/2015	MORIN MARYSE 1900 1910- RUE DES CASCADES, Code invalide - District		MORIN MARYSE 6 RUE MIZAEI-MENARD			__/__/__	__/__/__
	Processus d'adoption	Date prévue	Date effectuée	Responsable	Délai (jours)	État	No résolution
	Recommandation du CCU	21/04/2015	__/__/__			Non définie	
	Présentation au conseil	27/04/2015	__/__/__	Yvan Gatien, Directeur		Non définie	
	Décision du conseil	04/05/2015	__/__/__	Yvan Gatien, Directeur		Non définie	
No demande Date demande	Propriétaire / Emplacement		Demandeur			Demande annulée	Date complétée
2015-30164 09/04/2015	LAGUE FRANÇOIS 424- AVENUE SAINT-SIMON, Code invalide - District		ANDRÉ DUCLOS ARCHITECTE 2500 BOULEVARD CASAVANT OUEST, BUREAU 1			__/__/__	__/__/__
	Processus d'adoption	Date prévue	Date effectuée	Responsable	Délai (jours)	État	No résolution
	Recommandation du CCU	21/04/2015	__/__/__			Non définie	

	Présentation au conseil	27/04/2015	_/_/___	Yvan Gatien, Directeur		Non définie	
	Décision du conseil	04/05/2015	_/_/___	Yvan Gatien, Directeur		Non définie	
No demande Date demande	Propriétaire / Emplacement			Demandeur		Demande annulée	Date complétée
2015-30168 10/04/2015	BRASSARD KARINE 15715- AVENUE HUBERT, Code invalide - District			BRASSARD KARINE 15715 AVENUE HUBERT		_/_/___	_/_/___
	Processus d'adoption	Date prévue	Date effectuée	Responsable	Délai (jours)	État	No résolution
	Recommandation du CCU	21/04/2015	_/_/___			Non définie	
	Présentation au conseil	27/04/2015	_/_/___	Yvan Gatien, Directeur		Non définie	
	Décision du conseil	04/05/2015	_/_/___	Yvan Gatien, Directeur		Non définie	
No demande Date demande	Propriétaire / Emplacement			Demandeur		Demande annulée	Date complétée
2015-30170 15/04/2015	BERNIER CHRISTIANE 14215- AVENUE LAMBERT-GRENIER, Code invalide - District			BERNIER CHRISTIANE 3245 CHEMIN DE GEORGEVILLE		_/_/___	_/_/___
	Processus d'adoption	Date prévue	Date effectuée	Responsable	Délai (jours)	État	No résolution
	Recommandation du CCU	21/04/2015	_/_/___			Non définie	
	Présentation au conseil	27/04/2015	_/_/___	Yvan Gatien, Directeur		Non définie	
	Décision du conseil	04/05/2015	_/_/___	Yvan Gatien, Directeur		Non définie	
No demande Date demande	Propriétaire / Emplacement			Demandeur		Demande annulée	Date complétée
2015-30177 20/04/2015	CONSTRUCTIONS ROBIN INC (LES) 405- AVENUE SAINTE-ANNE, Code invalide - District			RESTAURANT CHEZ PÉPÉ 4860 JACQUES-CARTIER		_/_/___	_/_/___
	Processus d'adoption	Date prévue	Date effectuée	Responsable	Délai (jours)	État	No résolution
	Recommandation du CCU	21/04/2015	_/_/___			Non définie	
	Présentation au conseil	27/04/2015	_/_/___	Yvan Gatien, Directeur		Non définie	
	Décision du conseil	04/05/2015	_/_/___	Yvan Gatien, Directeur		Non définie	
No demande Date demande	Propriétaire / Emplacement			Demandeur		Demande annulée	Date complétée
2015-30188 22/04/2015	HUMANIA ASSURANCE INC 1555- RUE GIROUARD OUEST, Code invalide - District			ACDF ARCHITECTURE 1690 GIROUARD O		_/_/___	_/_/___

Processus d'adoption	Date prévue	Date effectuée	Responsable	Délai (jours)	État	No résolution
Recommandation du CCU	05/05/2015	__/__/__			Non définie	
Présentation au conseil	11/05/2015	__/__/__	Yvan Gatien, Directeur		Non définie	
Décision du conseil	19/05/2015	__/__/__	Yvan Gatien, Directeur		Non définie	

No demande Date demande	Propriétaire / Emplacement	Demandeur	Demande annulée	Date complétée
2015-30189 21/04/2015	DIRAMA INC 1723 1741- RUE DES CASCADES, Code invalide - District	DIRAMA INC 1729 RUE DES CASCADES	__/__/__	__/__/__

Processus d'adoption	Date prévue	Date effectuée	Responsable	Délai (jours)	État	No résolution
Recommandation du CCU	05/05/2015	__/__/__			Non définie	
Présentation au conseil	11/05/2015	__/__/__	Yvan Gatien, Directeur		Non définie	
Décision du conseil	19/05/2015	__/__/__	Yvan Gatien, Directeur		Non définie	

No demande Date demande	Propriétaire / Emplacement	Demandeur	Demande annulée	Date complétée
2015-30191 24/04/2015	FIDUCIE RAYNALD BOULAY 2345- RUE BOBBY-HACHEY, Code invalide - District	PAYSAGES RODIER 2345 RUE BOBBY-HACHEY	__/__/__	__/__/__

Processus d'adoption	Date prévue	Date effectuée	Responsable	Délai (jours)	État	No résolution
Recommandation du CCU	05/05/2015	__/__/__			Non définie	
Présentation au conseil	11/05/2015	__/__/__	Yvan Gatien, Directeur		Non définie	
Décision du conseil	19/05/2015	__/__/__	Yvan Gatien, Directeur		Non définie	

No demande Date demande	Propriétaire / Emplacement	Demandeur	Demande annulée	Date complétée
2015-30193 27/04/2015	RHEAUME STEPHANE 2745- RUE GIROUARD OUEST, Code invalide - District	RHEAUME STEPHAN 2745 RUE GIROUARD OUEST	__/__/__	__/__/__

Processus d'adoption	Date prévue	Date effectuée	Responsable	Délai (jours)	État	No résolution
Recommandation du CCU	05/05/2015	__/__/__			Non définie	
Présentation au conseil	11/05/2015	__/__/__	Yvan Gatien, Directeur		Non définie	
Décision du conseil	19/05/2015	__/__/__	Yvan Gatien, Directeur		Non définie	

No demande Date demande	Propriétaire / Emplacement			Demandeur			Demande annulée	Date complétée
2015-30195 27/04/2015	PROULX MICHELINE 3132- RUE GIROUARD OUEST, Code invalide - District			PROULX MICHELINE 3132 RUE GIROUARD OUEST			__/__/__	__/__/__
	Processus d'adoption	Date prévue	Date effectuée	Responsable	Délai (jours)	État	No résolution	
	Recommandation du CCU	05/05/2015	__/__/__			Non définie		
	Présentation au conseil	11/05/2015	__/__/__	Yvan Gatien, Directeur		Non définie		
	Décision du conseil	19/05/2015	__/__/__	Yvan Gatien, Directeur		Non définie		
No demande Date demande	Propriétaire / Emplacement			Demandeur			Demande annulée	Date complétée
2015-30198 21/04/2015	OFFICE MUNICIPAL D'HABITATION DE LA VILLE DE SAINT-HYACINTHE 585- IMPASSE EUGENE-TREMBLAY, Code invalide - District			Atelier Goyette Architecture inc. 2250, rue Girouard Ouest, Suite 21			__/__/__	__/__/__
	Processus d'adoption	Date prévue	Date effectuée	Responsable	Délai (jours)	État	No résolution	
	Recommandation du CCU	05/05/2015	__/__/__			Non définie		
	Présentation au conseil	11/05/2015	__/__/__	Yvan Gatien, Directeur		Non définie		
	Décision du conseil	19/05/2015	__/__/__	Yvan Gatien, Directeur		Non définie		
No demande Date demande	Propriétaire / Emplacement			Demandeur			Demande annulée	Date complétée
2015-30203 15/04/2015	BILBOQUET MICROBRASSERIE INC 1850- RUE DES CASCADES, Code invalide - District			BILBOQUET MICROBRASSERIE INC 560 AV SAINT-JOSEPH			__/__/__	__/__/__
	Processus d'adoption	Date prévue	Date effectuée	Responsable	Délai (jours)	État	No résolution	
	Recommandation du CCU	05/05/2015	__/__/__			Non définie		
	Présentation au conseil	11/05/2015	__/__/__	Yvan Gatien, Directeur		Non définie		
	Décision du conseil	19/05/2015	__/__/__	Yvan Gatien, Directeur		Non définie		
No demande Date demande	Propriétaire / Emplacement			Demandeur			Demande annulée	Date complétée
2015-30204 29/04/2015	BILBOQUET MICROBRASSERIE INC 1882- RUE DES CASCADES, Code invalide - District			BILBOQUET MICROBRASSERIE INC 560 AV SAINT-JOSEPH			__/__/__	__/__/__
	Processus d'adoption	Date prévue	Date effectuée	Responsable	Délai (jours)	État	No résolution	
	Recommandation du CCU	05/05/2015	__/__/__			Non définie		



	Présentation au conseil	11/05/2015	_/_/___	Yvan Gatien, Directeur		Non définie	
	Décision du conseil	19/05/2015	_/_/___	Yvan Gatien, Directeur		Non définie	
No demande Date demande	Propriétaire / Emplacement			Demandeur		Demande annulée	Date complétée
2015-30207 22/04/2015	LAVOIE JEAN-DENIS 719- RUE GIROUARD OUEST, Code invalide - District			LAVOIE JEAN-DENIS 719 RUE GIROUARD OUEST		_/_/___	_/_/___
	Processus d'adoption	Date prévue	Date effectuée	Responsable	Délai (jours)	État	No résolution
	Recommandation du CCU	05/05/2015	_/_/___			Non définie	
	Présentation au conseil	11/05/2015	_/_/___	Yvan Gatien, Directeur		Non définie	
	Décision du conseil	19/05/2015	_/_/___	Yvan Gatien, Directeur		Non définie	
No demande Date demande	Propriétaire / Emplacement			Demandeur		Demande annulée	Date complétée
2015-30210 22/04/2015	RAYMOND JACQUES 3550- RUE SAINT-PIERRE OUEST, Code invalide - District			RAYMOND JACQUES 3550 RUE SAINT-PIERRE OUEST		_/_/___	_/_/___
	Processus d'adoption	Date prévue	Date effectuée	Responsable	Délai (jours)	État	No résolution
	Recommandation du CCU	_/_/___	_/_/___			Non définie	
	Présentation au conseil	_/_/___	_/_/___	Yvan Gatien, Directeur		Non définie	
	Décision du conseil	_/_/___	_/_/___	Yvan Gatien, Directeur		Non définie	
No demande Date demande	Propriétaire / Emplacement			Demandeur		Demande annulée	Date complétée
2015-30211 22/04/2015	PELLERIN MARTINE 5520- BOULEVARD LAURIER OUEST, Code invalide - District			PELLERIN MARTINE 5520 BOULEVARD LAURIER OUEST		_/_/___	_/_/___
	Processus d'adoption	Date prévue	Date effectuée	Responsable	Délai (jours)	État	No résolution
	Recommandation du CCU	05/05/2015	_/_/___			Non définie	
	Décision du conseil	19/05/2015	_/_/___	Yvan Gatien, Directeur		Non définie	
	Présentation au conseil	11/05/2015	_/_/___	Yvan Gatien, Directeur		Non définie	
No demande Date demande	Propriétaire / Emplacement			Demandeur		Demande annulée	Date complétée
2015-30214 22/04/2015	MATTE ALEXIS 2650 2660- RUE GIROUARD OUEST, Code invalide - District			MATTE ALEXIS 2650 RUE GIROUARD OUEST		_/_/___	_/_/___

Processus d'adoption	Date prévue	Date effectuée	Responsable	Délai (jours)	État	No résolution
Recommandation du CCU	05/05/2015	_/_/___			Non définie	
Décision du conseil	19/05/2015	_/_/___	Yvan Gatien, Directeur		Non définie	
Présentation au conseil	11/05/2015	_/_/___	Yvan Gatien, Directeur		Non définie	

PIIA (Plan d'implantation et d'intégration architecturale)

Nombre de demandes : 18

### Dérogation mineure

No demande Date demande	Propriétaire / Emplacement	Demandeur	Demande annulée	Date complétée
2015-30152 07/04/2015	FERME PIERRE LAFLAMME & FILS SENC 7860- 2E RANG, Code invalide - District	CONSULTANTS LEMAY & CHOINIÈRE 84, RUE ROY, ANGE-GARDIEN	_/_/___	_/_/___

Processus d'adoption	Date prévue	Date effectuée	Responsable	Délai (jours)	État	No résolution
Réception de la demande	_/_/___	02/04/2015	Danny Gignac, Tech. aménagement du territoire		Non définie	
Recommandation du CCU	21/04/2015	21/04/2015	Lynda Cadorette, chef planification		Non définie	
Décision du Conseil en séance plénière	27/04/2015	27/04/2015	Yvan Gatien, Directeur		Non définie	
Avis public dans les journeaux	_/_/___	_/_/___		15	Non définie	
Assemblée du Conseil et entrée en vigueur	01/06/2015	_/_/___	Yvan Gatien, Directeur		Non définie	

No demande Date demande	Propriétaire / Emplacement	Demandeur	Demande annulée	Date complétée
2015-30158 09/04/2015	MARC-AURELE YVES 17275- AVENUE SAINT-LOUIS, Code invalide - District	MARC-AURELE YVES 953 RANG DE L'EGYPTE	_/_/___	_/_/___

Processus d'adoption	Date prévue	Date effectuée	Responsable	Délai (jours)	État	No résolution
Réception de la demande	_/_/___	08/04/2015	Danny Gignac, Tech. aménagement du territoire		Non définie	
Décision du Conseil en séance plénière	27/04/2015	27/04/2015	Lynda Cadorette, chef planification		Non définie	
Assemblée du Conseil et entrée en vigueur	_/_/___	_/_/___	Yvan Gatien, Directeur		Non définie	
Recommandation du CCU	21/04/2015	21/04/2015	Lynda Cadorette, chef planification		Non définie	
Avis public dans les journeaux	_/_/___	_/_/___		15	Non définie	

No demande Date demande	Propriétaire / Emplacement	Demandeur			Demande annulée	Date complétée	
2015-30159 09/04/2015	9287-8792 QUEBEC INC 4985- BOULEVARD LAURIER EST, Code invalide - District	Jean-Yves Tremblay Arpenteur-Géomètre 735, Avenue Sainte-Anne			__/__/__	__/__/__	
	<b>Processus d'adoption</b>	<b>Date prévue</b>	<b>Date effectuée</b>	<b>Responsable</b>	<b>Délai (jours)</b>	<b>État</b>	<b>No résolution</b>
	Réception de la demande	__/__/__	08/04/2015	Danny Gignac, Tech. aménagement du territoire		Non définie	
	Recommandation du CCU	21/04/2015	21/04/2015	Lynda Cadorette, chef planification		Non définie	
	Avis public dans les journeaux	__/__/__	__/__/__		15	Non définie	
	Assemblée du Conseil et entrée en vigueur	01/06/2015	__/__/__	Yvan Gatien, Directeur		Non définie	
	Décision du Conseil en séance plénière	27/04/2015	27/04/2015	Lynda Cadorette, chef planification		Non définie	
No demande Date demande	Propriétaire / Emplacement	Demandeur			Demande annulée	Date complétée	
2015-30162 09/04/2015	CHICOINE MICHELINE 6655- BOULEVARD LAURIER OUEST, Code invalide - District	Richard Dion Arpenteur-Géomètre 1995, Rue Girouard Ouest			22/04/2015	22/04/2015	
	<b>Processus d'adoption</b>	<b>Date prévue</b>	<b>Date effectuée</b>	<b>Responsable</b>	<b>Délai (jours)</b>	<b>État</b>	<b>No résolution</b>
	Réception de la demande	__/__/__	08/04/2015	Danny Gignac, Tech. aménagement du territoire		Non définie	
	Décision du Conseil en séance plénière	27/04/2015	__/__/__	Yvan Gatien, Directeur		Non définie	
	Assemblée du Conseil et entrée en vigueur	01/06/2015	__/__/__	Yvan Gatien, Directeur		Non définie	
	Recommandation du CCU	21/04/2015	__/__/__	Lynda Cadorette, chef planification		Non définie	
	Avis public dans les journeaux	__/__/__	__/__/__		15	Non définie	
No demande Date demande	Propriétaire / Emplacement	Demandeur			Demande annulée	Date complétée	
2015-30165 10/04/2015	HUMANIA ASSURANCE INC 1555- RUE GIROUARD OUEST, Code invalide - District	ACDF architecture 1690, Rue Girouard Ouest			14/04/2015	14/04/2015	
	<b>Processus d'adoption</b>	<b>Date prévue</b>	<b>Date effectuée</b>	<b>Responsable</b>	<b>Délai (jours)</b>	<b>État</b>	<b>No résolution</b>
	Recommandation du CCU	21/04/2015	__/__/__	Lynda Cadorette, chef planification		Non définie	
	Avis public dans les journeaux	__/__/__	__/__/__		15	Non définie	
	Réception de la demande	__/__/__	08/04/2015	Danny Gignac, Tech. aménagement du territoire		Non définie	

	Décision du Conseil en séance plénière	27/04/2015	_/_/___	Yvan Gatien, Directeur		Non définie	
	Assemblée du Conseil et entrée en vigueur	01/06/2015	_/_/___	Yvan Gatien, Directeur		Non définie	
No demande Date demande	Propriétaire / Emplacement			Demandeur		Demande annulée	Date complétée
2015-30184 21/04/2015	SOC COMM CARREFOUR ST LOUIS 16930- AVENUE SAINT-LOUIS, Code invalide - District			PPU Urbanistes-conseils		_/_/___	_/_/___
	Processus d'adoption	Date prévue	Date effectuée	Responsable	Délai (jours)	État	No résolution
	Assemblée du Conseil et entrée en vigueur	15/06/2015	_/_/___	Yvan Gatien, Directeur		Non définie	
	Réception de la demande	_/_/___	21/04/2015	Danny Gignac, Tech. aménagement du territoire		Non définie	
	Décision du Conseil en séance plénière	11/05/2015	_/_/___	Yvan Gatien, Directeur		Non définie	
	Recommandation du CCU	05/05/2015	_/_/___	Lynda Cadorette, chef planification		Non définie	
	Avis public dans les journeaux	_/_/___	_/_/___		15	Non définie	
No demande Date demande	Propriétaire / Emplacement			Demandeur		Demande annulée	Date complétée
2015-30186 22/04/2015	LAMBERT JEAN-GUY 8405- RANG DE LA POINTE-DU-JOUR, Code invalide - District			Jean-Yves Tremblay Arpenteur-Géomètre 735, Avenue Sainte-Anne		_/_/___	_/_/___
	Processus d'adoption	Date prévue	Date effectuée	Responsable	Délai (jours)	État	No résolution
	Réception de la demande	_/_/___	22/04/2015	Danny Gignac, Tech. aménagement du territoire		Non définie	
	Recommandation du CCU	05/05/2015	_/_/___	Lynda Cadorette, chef planification		Non définie	
	Décision du Conseil en séance plénière	11/05/2015	_/_/___	Yvan Gatien, Directeur		Non définie	
	Assemblée du Conseil et entrée en vigueur	15/06/2015	_/_/___	Yvan Gatien, Directeur		Non définie	
	Avis public dans les journeaux	_/_/___	_/_/___		15	Non définie	
No demande Date demande	Propriétaire / Emplacement			Demandeur		Demande annulée	Date complétée
2015-30196 27/04/2015	HUMANIA ASSURANCE INC 1555- RUE GIROUARD OUEST, Code invalide - District			ACDF ARCHITECTURE 1690 GIROUARD OUEST		_/_/___	_/_/___
	Processus d'adoption	Date prévue	Date effectuée	Responsable	Délai (jours)	État	No résolution
	Réception de la demande	_/_/___	_/_/___	Danny Gignac, Tech. aménagement du territoire		Non définie	

Recommandation du CCU	__/__/__	__/__/__	Lynda Cadorette, chef planification		Non définie	
Décision du Conseil en séance plénière	__/__/__	__/__/__	Yvan Gatien, Directeur		Non définie	
Avis public dans les journeaux	__/__/__	__/__/__			Non définie	
Assemblée du Conseil et entrée en vigueur	__/__/__	__/__/__	Yvan Gatien, Directeur		Non définie	

No demande Date demande	Propriétaire / Emplacement		Demandeur			Demande annulée	Date complétée
2015-30218 30/04/2015	IMMEUBLE MORIN SENC 2675- AVENUE BEAUPARLANT, Code invalide - District		IMMEUBLE MORIN SENC 20 RUE MORIN			__/__/__	__/__/__
Processus d'adoption	Date prévue	Date effectuée	Responsable	Délai (jours)	État	No résolution	
Décision du Conseil en séance plénière	25/05/2015	__/__/__	Yvan Gatien, Directeur		Non définie		
Réception de la demande	__/__/__	27/04/2015	Danny Gignac, Tech. aménagement du territoire		Non définie		
Avis public dans les journeaux	__/__/__	__/__/__		15	Non définie		
Assemblée du Conseil et entrée en vigueur	06/07/2015	__/__/__	Yvan Gatien, Directeur		Non définie		
Recommandation du CCU	20/05/2015	__/__/__	Lynda Cadorette, chef planification		Non définie		

Dérogation mineure

Nombre de demandes : 9

<b>Modification d'un règlement d'urbanisme local (MRU)</b>							
No demande Date demande	Propriétaire / Emplacement		Demandeur			Demande annulée	Date complétée
2015-30166 13/04/2015	IMMEUBLES ROBIN INC (LES) 400- RUE JOHNSON EST, Code invalide - District		IMMEUBLES ROBIN INC (LES) 770 BOUL CASAVANT OUEST			__/__/__	__/__/__
Processus d'adoption	Date prévue	Date effectuée	Responsable	Délai (jours)	État	No résolution	
Recommandation du CCU	21/04/2015	21/04/2015	Lynda Cadorette, chef planification		Non définie		
Avis de motion en assemblée publique du Conseil	__/__/__	__/__/__	Yvan Gatien, Directeur		Non définie		
Réception de la demande	__/__/__	07/04/2015	Lynda Cadorette, chef planification		Non définie		
Décision du Conseil en séance plénière	27/04/2015	27/04/2015	Lynda Cadorette, chef planification		Non définie		
Entrée en vigueur du règlement	__/__/__	__/__/__	Yvan Gatien, Directeur		Non définie		

No demande Date demande	Propriétaire / Emplacement		Demandeur			Demande annulée	Date complétée
2015-30181 21/04/2015	MORIN SYLVAIN 5010- AVENUE DE LA COULEE, Code invalide - District		MORIN SYLVAIN 5250 RUE MARTINEAU			__/__/__	__/__/__
	<b>Processus d'adoption</b>	<b>Date prévue</b>	<b>Date effectuée</b>	<b>Responsable</b>	<b>Délai (jours)</b>	<b>État</b>	<b>No résolution</b>
	Réception de la demande	__/__/__	20/04/2015	Danny Gignac, Tech. aménagement du territoire		Non définie	
	Décision du Conseil en séance plénière	27/05/2015	__/__/__	Yvan Gatien, Directeur		Non définie	
	Entrée en vigueur du règlement	30/07/2015	__/__/__	Yvan Gatien, Directeur		Non définie	
	Recommandation du CCU	05/05/2015	__/__/__	Lynda Cadorette, chef planification		Non définie	
	Avis de motion en assemblée publique du Conseil	19/05/2015	__/__/__	Yvan Gatien, Directeur		Non définie	
No demande Date demande	Propriétaire / Emplacement		Demandeur			Demande annulée	Date complétée
2015-30194 27/04/2015	HARDY PHILIPPE-OLIVIER 2720- AVENUE BOURDAGES NORD, Code invalide - District		Richard Dion Arpenteur-Géomètre 1995, Rue Girouard Ouest			__/__/__	__/__/__
	<b>Processus d'adoption</b>	<b>Date prévue</b>	<b>Date effectuée</b>	<b>Responsable</b>	<b>Délai (jours)</b>	<b>État</b>	<b>No résolution</b>
	Recommandation du CCU	20/05/2015	__/__/__	Lynda Cadorette, chef planification		Non définie	
	Avis de motion en assemblée publique du Conseil	01/06/2015	__/__/__	Yvan Gatien, Directeur		Non définie	
	Réception de la demande	__/__/__	27/04/2015	Danny Gignac, Tech. aménagement du territoire		Non définie	
	Décision du Conseil en séance plénière	25/05/2015	__/__/__	Yvan Gatien, Directeur		Non définie	
	Entrée en vigueur du règlement	30/07/2015	__/__/__	Yvan Gatien, Directeur		Non définie	
No demande Date demande	Propriétaire / Emplacement		Demandeur			Demande annulée	Date complétée
2015-30202 29/04/2015	A IMPACT PRODUCTION INC 15985- AVENUE BOURDAGES SUD, Code invalide - District		FREDERIC FORTIN			__/__/__	__/__/__
	<b>Processus d'adoption</b>	<b>Date prévue</b>	<b>Date effectuée</b>	<b>Responsable</b>	<b>Délai (jours)</b>	<b>État</b>	<b>No résolution</b>
	Réception de la demande	__/__/__	__/__/__			Non définie	
	Recommandation du CCU	05/05/2015	__/__/__	Lynda Cadorette, chef planification		Non définie	
	Décision du Conseil en séance plénière	__/__/__	__/__/__			Non définie	

Avis de motion en assemblée publique du Conseil	__/__/__	__/__/__			Non définie	
Entrée en vigueur du règlement	__/__/__	__/__/__			Non définie	

Modification d'un règlement d'urbanisme local (MRU)

Nombre de demandes : 4

**Modification d'un règlement général**

No demande Date demande	Propriétaire / Emplacement		Demandeur			Demande annulée	Date complétée
2015-30176 16/04/2015	CONSTRUCTIONS ROBIN INC (LES) 405- AVENUE SAINTE-ANNE, Code invalide - District		9319-6244 QUÉBEC INC. 405 AVENUE SAINTE-ANNE			__/__/__	__/__/__
	Processus d'adoption	Date prévue	Date effectuée	Responsable	Délai (jours)	État	No résolution
	Décision du Conseil en séance plénière	27/04/2015	__/__/__	Lynda Cadorette, chef planification		Non définie	
	Entrée en vigueur du règlement	28/05/2015	__/__/__	Lynda Cadorette, chef planification		Non définie	
	Avis de motion en assemblée publique du Conseil	04/05/2015	__/__/__	Lynda Cadorette, chef planification		Non définie	

Modification d'un règlement général

Nombre de demandes : 1

**Demande d'attestation d'usage**

No demande Date demande	Propriétaire / Emplacement		Demandeur		Demande annulée	Date complétée
2015-30147 02/04/2015	VAILLANCOURT RAYMOND 3555- AVENUE PINARD, Code invalide - District		VAILLANCOURT RAYMOND 3555 AV PINARD		__/__/__	02/04/2015
2015-30153 07/04/2015	FRIGO ROYAL (1998) INC 3150- RUE SAINT-PROSPER, Code invalide - District		Saint-Hyacinthe Technopole 1000, rue Dessaulles		__/__/__	08/04/2015
2015-30161 09/04/2015	RESIDENCE VILLA ST-JOSEPH INC 1170- RUE BEAUREGARD, Code invalide - District		RESIDENCE VILLA ST-JOSEPH INC 2001-1 PLACE VILLE-MARIE		__/__/__	10/04/2015
2015-30180 20/04/2015	VEOLIA ES CANADA SERVICES INDUSTRIELS INC 7950- AVENUE PION, Code invalide - District		VEOLIA ES CANADA SERVICES INDUSTRIELS INC 1705 3E AVENUE		__/__/__	22/04/2015
2015-30192 24/04/2015	VILLE DE SAINT-HYACINTHE AVENUE EMILIEN-LETARTE, Code invalide - District		SAINT-HYACINTHE TECHNOPOLE 1000, RUE DESSAULES		__/__/__	27/04/2015

Demande d'attestation d'usage

Nombre de demandes : 5

**Demande d'accès à l'information**

2015-30171 09/04/2015	8061203 CANADA INC 450- RUE JOHNSON EST, Code invalide - District	LCL ENVIRONNEMENT INC 162 RUE COWIE	__/__/__	16/04/2015
--------------------------	--	--	----------	------------

2015-30182 20/04/2015	PLACEMENTS MADEC INC (LES) 3175- BOULEVARD CHOQUETTE, Code invalide - District	LABORATOIRES DE LA MONTÉRÉGIE 4000 AV BÉRARD	__/__/__	21/04/2015
2015-30205 29/04/2015	9086-2053 QUEBEC INC 5685- RUE BARRE, Code invalide - District	LAFORGE ENVIRONNEMENT INC 1420-B DE COULOMB	__/__/__	29/04/2015
2015-30213 28/04/2015	WHITEROCK GIROUARD ST-JOSEPH QUEBEC INC 2450- RUE GIROUARD OUEST, Code invalide - District	Osler, Hoskin & Harcourt S.E.N.C.R.L./s.r.l. 1000, rue de la Gauchetière	__/__/__	30/04/2015
2015-30216 21/04/2015	LEBLANC & LAFRANCE INC 6120- RUE DES SEIGNEURS EST, Code invalide - District	STANTEC EXPERTS-CONSEILS LTEE 100 BOUL ALEXIS-NIHON, BUREAU 100	__/__/__	30/04/2015

Demande d'accès à l'information

Nombre de demandes : 5

**Demande d'attestation de droit acquis**

2015-30175 16/04/2015	BONIN ROBERT 6620- AVENUE JOSEPH-BONIN, Code invalide - District	BONIN ROBERT 6630 AVENUE JOSEPH-BONIN	__/__/__	17/04/2015
--------------------------	---	--	----------	------------

Demande d'attestation de droit acquis

Nombre de demandes : 1

**Demande d'analyse réglementaire (ÉTUDE)**

2015-30163 08/04/2015	CHICOINE MICHELINE 6655- BOULEVARD LAURIER OUEST, Code invalide - District	RICHARD DION ARPEUTEUR GÉOMÈTRE 1995 GIROUARD OUEST	__/__/__	09/04/2015
2015-30179 20/04/2015	LUSSIER NOEL 2205- RUE PAPINEAU, Code invalide - District	OMH DE SAINT-HYACINTHE 1925 AVENUE PRATTE, BUREAU 100	__/__/__	__/__/__
2015-30187 23/04/2015	VIENS PIERRE 19805- AVENUE SAINT-LOUIS, Code invalide - District	ROYAL LEPAGE MULTI-SERVICE	__/__/__	23/04/2015
2015-30197 20/04/2015	DESAUTELS MARIO 10680- CHEMIN DU RAPIDE-PLAT SUD, Code invalide - District	DESAUTELS MARIO 10680 CHEMIN DU RAPIDE-PLAT SUD	__/__/__	27/04/2015

Demande d'analyse réglementaire (ÉTUDE)

Nombre de demandes : 4

**Demande générale au comité consultatif agricole (CCA)**

2015-30151 07/04/2015	DUBE JEAN-GUY 5665- AVENUE PINARD, Code invalide - District	DUBE JEAN-GUY 328 RANG DU BAS-DE-LA-RIVIERE	__/__/__	28/04/2015			
	<b>Processus d'adoption</b>	<b>Date prévue</b>	<b>Date effectuée</b>	<b>Responsable</b>	<b>Délai (jours)</b>	<b>État</b>	<b>No résolution</b>
	Décision du Conseil en séance plénière	27/04/2015	27/04/2015	Yvan Gatien, Directeur		Non définie	
<b>No demande</b> <b>Date demande</b>	<b>Propriétaire / Emplacement</b>		<b>Demandeur</b>		<b>Demande</b> <b>annulée</b>	<b>Date</b> <b>complétée</b>	
2015-30154 07/04/2015	FERME PIERRE LAFLAMME & FILS SENC 7920- 2E RANG, Code invalide - District		CONSULTANTS LEMAY & CHOINIÈRE 84, RUE ROY		__/__/__	__/__/__	



2015-30155 08/04/2015	DESAUTELS LUC 16745- AVENUE GUY, Code invalide - District	LUC DESAUTELS ET DORIS LACASSE 16745 AVENUE GUY	__/__/__	__/__/__			
	<b>Processus d'adoption</b>	<b>Date prévue</b>	<b>Date effectuée</b>	<b>Responsable</b>	<b>Délai (jours)</b>	<b>État</b>	<b>No résolution</b>
	Décision du Conseil en séance plénière	27/04/2015	__/__/__	Yvan Gatién, Directeur		Non définie	

Demande générale au comité consultatif agricole (CCA)

Nombre de demandes : 3

**Demande d'autorisation à la CPTAQ**

No demande Date demande	Propriétaire / Emplacement	Demandeur		Demande annulée	Date complétée		
2015-30150 07/04/2015	DESAUTELS LUC 16745- AVENUE GUY, Code invalide - District	DESAUTELS LUC 16745 AVENUE GUY		__/__/__	__/__/__		
	<b>Processus d'adoption</b>	<b>Date prévue</b>	<b>Date effectuée</b>	<b>Responsable</b>	<b>Délai (jours)</b>	<b>État</b>	<b>No résolution</b>
	Réception de la demande	__/__/__	07/04/2015	Marie-Josée Lemire, Inspectrice municipale		Non définie	
	Présentation au conseil	04/05/2015	__/__/__	Lynda Cadorette, chef planification		Non définie	

No demande Date demande	Propriétaire / Emplacement	Demandeur		Demande annulée	Date complétée		
2015-30190 23/04/2015	CHARBONNEAU RITA 7315- BOULEVARD LAFRAMBOISE, Code invalide - District	CHARBONNEAU RITA 6301-920 BOUL CASAVANT EST		__/__/__	__/__/__		
2015-30212 29/04/2015	LAFORTUNE DANIEL CHEMIN DU RAPIDE-PLAT NORD, Code invalide - District	LAFORTUNE DANIEL 7475 CHEMIN DU RAPIDE-PLAT NORD		__/__/__	__/__/__		
	<b>Processus d'adoption</b>	<b>Date prévue</b>	<b>Date effectuée</b>	<b>Responsable</b>	<b>Délai (jours)</b>	<b>État</b>	<b>No résolution</b>
	Décision du conseil	04/05/2015	__/__/__			Non définie	

Demande d'autorisation à la CPTAQ

Nombre de demandes : 3

**Demande d'analyse agricole (CPTAQ)**

No demande Date demande	Propriétaire / Emplacement	Demandeur		Demande annulée	Date complétée
2015-30156 08/04/2015	DUBE JOEL-JONATHAN 18595- GRAND RANG SAINT-FRANCOIS, Code invalide - District	DUBE JOEL-JONATHAN 18595 GRAND RANG SAINT-FRANCOIS		__/__/__	08/04/2015
2015-30157 08/04/2015	FERME G E GIARD SENC CHEMIN GIARD, Code invalide - District	FERME G E GIARD SENC 3795 CHEMIN GIARD		__/__/__	08/04/2015

Demande d'analyse agricole (CPTAQ)

Nombre de demandes : 2

Avis de changement de numéro civique				
2015-30146 01/04/2015	CENTRES D'ACHATS BEAUWARD LTEE (LES) 3000- BOULEVARD LAFRAMBOISE, Code invalide - District	CENTRES D'ACHATS BEAUWARD LTEE (LES) 6010-430 BOUL ARTHUR-SAUVE	__/__/__	__/__/__
2015-30149 03/04/2015	DUFOUR MARC 5915- RUE FRONTENAC, Code invalide - District	PEARSON MARIE-CLAUDE 302-1920 AVENUE COULONGE	__/__/__	23/04/2015
2015-30167 13/04/2015	9216-6644 QUEBEC INC 6034- IMPASSE DE LA COUPE, Code invalide - District	9216-6644 QUEBEC INC 212 RUE DES VOYAGEURS	__/__/__	20/04/2015
2015-30169 14/04/2015	9216-6644 QUEBEC INC 6030- IMPASSE DE LA COUPE, Code invalide - District	9216-6644 QUEBEC INC 212 RUE DES VOYAGEURS	__/__/__	14/04/2015
2015-30172 16/04/2015	PLACEMENTS MASKA LTEE 15455- CARRE RENE-BELISLE, Code invalide - District	PLACEMENTS MASKA LTEE 2585 RUE BERNARD	__/__/__	__/__/__
2015-30173 16/04/2015	CLUB DE GOLF LA PROVIDENCE INC 5055- RUE SAINT-PIERRE OUEST, Code invalide - District	CLUB DE GOLF LA PROVIDENCE INC 5055 RUE SAINT-PIERRE OUEST CP 15	__/__/__	__/__/__
2015-30174 16/04/2015	HALLE TANIA RANG DES PETITS-ETANGS, Code invalide - District	HALLE TANIA 10611 RUE CHAMBORD	__/__/__	__/__/__
2015-30178 20/04/2015	9216-6644 QUEBEC INC 6038- IMPASSE DE LA COUPE, Code invalide - District	9216-6644 QUEBEC INC 212 RUE DES VOYAGEURS	__/__/__	20/04/2015
2015-30183 21/04/2015	9216-6644 QUEBEC INC 6042- IMPASSE DE LA COUPE, Code invalide - District	9216-6644 QUEBEC INC 212 RUE DES VOYAGEURS	__/__/__	21/04/2015
2015-30185 22/04/2015	OEUVRE ANTOINE GIROUARD (L) 3160- RUE SAINTE-MADELEINE, Code invalide - District	OEUVRE ANTOINE GIROUARD (L) 650 RUE GIROUARD EST	__/__/__	22/04/2015
2015-30199 28/04/2015	DESMARAIS DOMINIC RANG DES PETITS-ETANGS	DESMARAIS DOMINIC 377 RANG DES PETITS-ETANGS	__/__/__	__/__/__
2015-30200 28/04/2015	DESNOYERS MARCO RUE DES SEIGNEURS EST	GESTION IMMOBILIÈRE F.E.M 16535 AV. GEORGES-AIMÉ	__/__/__	28/04/2015
2015-30201 28/04/2015	OEUVRE ANTOINE GIROUARD (L) 2570- AVENUE JEAN-NOEL-DION, Code invalide - District	OEUVRE ANTOINE GIROUARD (L) 650 RUE GIROUARD EST	__/__/__	28/04/2015
2015-30206 29/04/2015	OEUVRE ANTOINE GIROUARD (L) 2580- AVENUE JEAN-NOEL-DION, Code invalide - District	OEUVRE ANTOINE GIROUARD (L) 650 RUE GIROUARD EST	__/__/__	29/04/2015
2015-30208 29/04/2015	OEUVRE ANTOINE GIROUARD (L) 2590- AVENUE JEAN-NOEL-DION, Code invalide - District	OEUVRE ANTOINE GIROUARD (L) 650 RUE GIROUARD EST	__/__/__	29/04/2015
2015-30209 29/04/2015	OEUVRE ANTOINE GIROUARD (L) 2600- AVENUE JEAN-NOEL-DION, Code invalide - District	OEUVRE ANTOINE GIROUARD (L) 650 RUE GIROUARD EST	__/__/__	29/04/2015
2015-30215 30/04/2015	LETENDRE SIMON 15445- CARRE RENE-BELISLE, Code invalide - District	LETENDRE SIMON 2585 RUE BERNARD	__/__/__	30/04/2015
2015-30217 30/04/2015	IMMEUBLES VICTOR SEC 2170- RUE DESSAULLES, Code invalide - District	PÂTISSERIE GATEAUX ETC. 2192 RUE DESSAULLES	__/__/__	30/04/2015

Avis de changement de numéro civique

Nombre de demandes : 18

---

**Nombre total des demandes : 73**



## VILLE DE SAINT-HYACINTHE

## Rapport mensuel du mois de avril 2015

No permis	Propriétaire / Adresse	Arpenteur	Emplacement / Cadastre / Matricule	Lots projetés	Parc et espace vert	Montant
2015-20012	CONSTRUCTION P ROY INC 865 RUE PAUL-LUSSIER	Bruno Ravenelle Arpenteur-Géomètre 1443, Rue des Cascades, Bureau 202	17160- AVENUE DE LA CONCORDE SUD, Code invalide - Cadastres: 5419057,5419054 PC	Cadastres: , 5650982, 565098	0,00 \$	450,00 \$
<b>No demande</b>	SAINT-HELENE-DE-BAGOT	Saint-Hyacinthe (Québec)				
2015-20017	J0H 1M0	<b>Plan</b> R1916-7 <b>Minute</b> 5847	4953-22-4711-0-000-0000			
Lotissement de copropriété vertical - condos (projet LeVisio)						

No permis	Propriétaire / Adresse	Arpenteur	Emplacement / Cadastre / Matricule	Lots projetés	Parc et espace vert	Montant
2015-20013	PLACEMENTS MASKA LTEE 2585 RUE BERNARD	François Malo Arpenteur-Géomètre 1995, Rue Girouard Ouest	15455- CARRE RENE-BELISLE, Code invalide - District Cadastres: 5451337,5451343 PC,5451338	Cadastres: 5676236	0,00 \$	100,00 \$
<b>No demande</b>	SAINT-HYACINTHE	Saint-Hyacinthe (Québec)				
2015-20012	J2T 1G9	<b>Plan</b> FM3655 <b>Minute</b> 5547	4652-37-0326-0-000-0000			
Remembrement de deux parties privées afin d'agrandir un lot destiné à une résidence de plus grand gabarit						

No permis	Propriétaire / Adresse	Arpenteur	Emplacement / Cadastre / Matricule	Lots projetés	Parc et espace vert	Montant
2015-20014	DESNOYERS MARCO 599 RUE DION	Jean-Yves Tremblay Arpenteur-Géomètre 735, Avenue Sainte-Anne	4625- RUE DES SEIGNEURS EST Cadastres: 2037905	Cadastres: 5637017, 5637018,	1 883,10 \$	200,00 \$
<b>No demande</b>	SAINT-DOMINIQUE	Saint-Hyacinthe (Québec)				
2014-20083	J0H 1L0	<b>Plan</b> 99121 <b>Minute</b> 16064	5155-56-3795-0-000-0000			
Lotissement de copropriété horizontal visant à créer 2 parties privées commerciales.						

No permis	Propriétaire / Adresse	Arpenteur	Emplacement / Cadastre / Matricule	Lots projetés	Parc et espace vert	Montant
2015-20015	SOCIETE D'HABITATION DU QUEBEC (SHQ) 100-1925 AVENUE PRATTE	François Malo Arpenteur-Géomètre 1995, Rue Girouard Ouest	90- AVENUE MONDOR, Code invalide - District Cadastres: 1439450,1439451,1439452	Cadastres: 5696059	0,00 \$	100,00 \$
<b>No demande</b>	SAINT-HYACINTHE	Saint-Hyacinthe (Québec)				
2015-20020	J2S 8R7	<b>Plan</b> FM3676 <b>Minute</b> 5582	4853-37-5396-0-000-0000			

Permis de lotissement visant le remembrement de trois lots afin qu'une propriété soit situé sur un seul lot (SHQ)

	<i>Nombre permis</i>	<i>Parc et espace vert</i>	<i>Montant total</i>	<i>Grand total</i>
<b>Mensuel:</b>	4	1 883,10 \$	850,00 \$	2 733,10 \$
<b>Cumulatif jusqu'à fin avril :</b>	15	1 883,10 \$	3 450,00 \$	5 333,10 \$
<b>Annuel:</b>	15	1 883,10 \$	3 450,00 \$	5 333,10 \$